



Número: **0808125-21.2021.8.15.0251**

Classe: **AÇÃO CIVIL PÚBLICA INFÂNCIA E JUVENTUDE**

Órgão julgador: **7ª Vara Mista de Patos**

Última distribuição : **03/09/2021**

Valor da causa: **R\$ 0,00**

Assuntos: **Matrícula e frequência obrigatória em escola oficial de ensino fundamental, COVID-19**

Segredo de justiça? **NÃO**

Justiça gratuita? **NÃO**

Pedido de liminar ou antecipação de tutela? **NÃO**

| Partes | | Procurador/Terceiro vinculado | |
|-------------------------------------------------|--------------------|----------------------------------------------------------------------------------------------------------------------|-----------------------------------------|
| MINISTÉRIO PÚBLICO DO ESTADO DA PARAIBA (AUTOR) | | | |
| ESTADO DA PARAÍBA (REU) | | | |
| Documentos | | | |
| Id. | Data da Assinatura | Documento | Tipo |
| 48103012 | 03/09/2021 11:02 | Petição Inicial | Petição Inicial |
| 48103020 | 03/09/2021 11:02 | PA 040.2016.000119.ACP.OBRIGAÇÃO DE FAZER.REFORMAS ESTRUTURAIS.ESCOLAS ESTADUAIS.IRREGULARIDADES.LAU | Documento de Comprovação |
| 48103863 | 03/09/2021 11:02 | Procedimento Administrativo (Extrajudicial)-040-2016-000119 (1)_compressed (1)-1-401_compressed-1-20 | Documento de Comprovação |
| 48103894 | 03/09/2021 11:02 | Procedimento Administrativo (Extrajudicial)-040-2016-000119 (1)_compressed (1)-1-401_compressed-206- | Documento de Comprovação |
| 48104680 | 03/09/2021 11:02 | Procedimento Administrativo (Extrajudicial)-040-2016-000119 (1)_compressed (1)-1-401_compressed-206- | Documento de Comprovação |
| 48104682 | 03/09/2021 11:02 | Procedimento Administrativo (Extrajudicial)-040-2016-000119 (1)_compressed (1)-1-401_compressed-206- | Documento de Comprovação |
| 48105416 | 03/09/2021 11:02 | Procedimento Administrativo (Extrajudicial)-040-2016-000119 (1)_compressed (1)-402-636-1-100-1-50 | Documento de Comprovação |
| 48105418 | 03/09/2021 11:02 | Procedimento Administrativo (Extrajudicial)-040-2016-000119 (1)_compressed (1)-402-636-1-100-51-100 | Documento de Comprovação |
| 48105421 | 03/09/2021 11:02 | Procedimento Administrativo (Extrajudicial)-040-2016-000119 (1)_compressed (1)-402-636-101-235 | Documento de Comprovação |
| 49169197 | 28/09/2021 13:33 | Decisão | Decisão |
| 49405191 | 02/10/2021 10:27 | Contestação | Contestação |
| 49725332 | 08/10/2021 17:08 | Cota | Cota |
| 49928037 | 15/10/2021 08:16 | Requisição ou Resposta entre instâncias | Requisição ou Resposta entre instâncias |
| 49928038 | 15/10/2021 08:16 | 0813838-51.2021.8.15.0000 | Comunicações |

Segue em anexo.





ESTADO DA PARAÍBA MINISTÉRIO PÚBLICO
PROMOTORIA DE JUSTIÇA CUMULATIVA DE PATOS

Referência: PA 040.2016.000119.

O **MINISTÉRIO PÚBLICO DO ESTADO DA PARAÍBA**, com fundamento na CF, arts. 127 e 129, III, e na Lei 7.347/85, art. 5º, I, pelos fatos e fundamentos jurídicos a seguir expostos, propõe a Vossa Excelência **AÇÃO CIVIL PÚBLICA DE OBRIGAÇÃO DE FAZER, com Pedido de liminar para reformas estruturais e adequações higiênico-sanitárias** nas instituições de ensino E.E.E.F.M. Dr. Dionísio da Costa, Auzenir Lacerda, Professor João Noberto, Maria de Lourdes Meira, Cônego Machado e Professor José Gomes Alves contra **ESTADO DA PARAÍBA**, pessoa jurídica de direito público, ente representado pelo Exmo. Governador JOÃO AZEVEDO LINS FILHO, representado para fins judiciais pelo Procurador Geral do Estado da Paraíba, com endereço na Av. Epitácio Pessoa, 1498, Edf. Makadesh, Torre, João Pessoa/PB.

1. SÍNTESE FÁTICA.

Foi instaurado na Promotoria de Justiça Cumulativa de Patos/PB Procedimento Administrativo (em anexo) para acompanhar e estimular a contínua melhoria dos Indicadores Educacionais e Financeiros de Programas e Ações Financiáveis no âmbito da 6ª Gerência Regional de Educação (GRE), notadamente quanto aos aspectos estruturais reclamados pelas seguintes instituições de ensino:

- **E.E.E.F.M Doutor Dionísio Costa:** Excessivo calor nas salas de aula com interferência no aprendizado dos alunos.
- **E.E.E.F.M Auzenir Lacerda:** Problemas na rede elétrica, internet de baixa velocidade, espaços para os laboratórios de química, física, biologia e matemática, e ausência de cobertura da quadra esportiva.
- **E.E.E.F.M Maria de Lourdes Meira:** Internet de baixa velocidade e problemas na infraestrutura do prédio.
- **E.E.E.F.M Professor João Noberto, Professor José Gomes Alves e Cônego**

1/16



Machado: Problemas de infraestrutura nos prédios.

A partir das informações citadas, oficiou-se a 6ª Gerência Regional de Educação para adoção de medidas à resolutividade dos problemas noticiados e o estabelecimento de um cronograma para atuação. Em resposta, a 6ª GRE informou que as medidas requisitadas estão no campo de atribuições da Superintendência de Obras do Plano de Desenvolvimento do Estado (SUPLAN), da Gerência de Administração (GA) e da Secretaria Estadual de Educação (SEE).

Ato contínuo, solicitou-se à Equipe de Engenharia dos quadros funcionais do MPPB laudos técnicos quanto aos problemas estruturais das instituições de ensino em análise, a partir de inspeção *in loco*.

Após o Despacho Ministerial, sobreveio resposta da SEE informando a “abertura de chamado às organizações sociais responsáveis pelas unidades escolares, a fim de definir o cronograma para realização das intervenções, as quais serão realizadas conforme demandas prioritárias”.

O Parecer Técnico elaborado pelo setor de Engenharia Civil do MPPB consignou:

- **E.E.E.F.M Doutor Dionísio Costa, localizada no Município de Patos/PB:** “O desconforto térmico apontado pode ser causado por fatores, tais como posicionamento da estrutura física em relação a incidência dos raios solares, tipificações, disposições e dimensões úteis dos elementos de ventilação, ausências de anteparos externos de proteção, número insuficiente de ventiladores e ainda capacidade inadequada dos equipamentos de climatização instalados, para tanto deve ser elaborado um estudo completo, envolvendo toda a Escola em tela, a ser realizado por profissionais especialistas no assunto (conforto térmico), entre os quais além dos Engenheiros envolvidos, a figura do Arquiteto deverá contribuir com parcela significativa. A climatização artificial não configura como a única alternativa para solução, tudo dependerá do resultado do estudo técnico sugerido.” Verificou-se durante a visita a realização de obras para reformas na Escola.
- **E.E.E.F.M Auzanir Lacerda, localizada no Município de Patos/PB:** “Em vistoria, detectou-se situações pontuais de fiações expostas, lâmpadas queimadas e acabamentos danificados, podendo resolver com uma manutenção corretiva. Sugeriu-se um estudo específico de um engenheiro eletricista, que poderá ser solicitado à Secretaria de Educação. A internet possui baixa capacidade e necessidade de reposição de revestimento cerâmico, revisão elétrica e armários nos laboratórios de



física, química e biologia, necessidade de cobertura da quadra esportiva e revisão da fiação elétrica exposta.” Porém, a Escola possui um bom estado de conservação.

- **E.E.E.F.M Professor José Gomes Alves, localizada no Município de Patos/PB:** “Instalações elétricas com fiações expostas, acabamentos danificados, ausência de espelhos, luminárias e lâmpadas. Esquadrias metálicas como janelas, portas e portões oxidadas, em alguns casos necessitando de substituição. Instalações hidrossanitárias com deficiências graves, sistema de drenagem das águas pluviais ineficiente, acondicionamento inadequado do botijão de gás, revestimento cerâmico deteriorado, pontos de infiltração na cobertura, pinturas desgastadas, vegetação e resíduos sólidos no entorno, inobservância das normas de acessibilidade, ausência de extintores de incêndio e luminárias de emergência, degradação da pavimentação interna e circulações. Ainda, bancos em concreto danificados, tubulações destinadas aos drenos das splits improvisadas e quadra poliesportiva interdita. A edificação se encontra no estado de conservação regular.
- **E.E.E.F.M Cônego Machado, localizada no Município de Passagem/PB:** “Identificou-se instalações elétricas com fiações expostas, necessidade de substituição das esquadrias de madeira como janelas e portas danificadas, instalações hidrossanitárias com inadequações, banheiros deteriorados, revestimentos em argamassa/pintura deteriorados de forma generalizada, cobertura com pontos de infiltração, ausência e afastamento inadequado de telhas, revestimentos externos danificados e trincas nas paredes internas. Além disso, a Escola não atende às normas de acessibilidade, ausência de extintores de incêndio e luminárias de emergência, internet com baixa capacidade, ausência de peitoril nos corredores, risco de quedas, reservatório inferior desativado, inadequações na iluminação das salas, pisos com trincas e desagregações, estrutura de madeira da cobertura apresentando empenamentos.” A edificação se encontra no estado de conservação ruim.
- **E.E.E.F.M Maria de Lourdes Meira, localizada no Município de São José do Bonfim/PB:** “Forro de gesso desabou em alguns ambientes e nos locais remanescentes apresenta rachaduras e sinais de infiltração, com risco também de desabar, fechamentos improvisados na parte superior das alvenarias. Estrutura de madeira da cobertura apresentando cupins e deformações (empenos), instalações elétricas com fiações expostas, acabamentos danificados. Ausência de espelhos, luminárias, lâmpadas e fiações inapropriadas. Esquadrias de madeira (portas) dos banheiros danificadas ou ausentes. Embasamentos danificados, alvenaria posterior



sem revestimento, pisos desgastados, com fissuras e desagregações. Além disso, a Escola não atende às normas de acessibilidade, ausência de extintores de incêndio e luminárias de emergência, internet com baixa capacidade, coberta com pontos de infiltração, ausência e afastamento inadequado de telhas, pintura desgastada, ausência de muro de contorno.” A edificação se encontra no estado de conservação ruim.

- **E.E.E.F.M Professor João Noberto, localizada no Município de Santa Teresinha/PB:** “Instalações elétricas com fiações expostas, esquadrias de madeira/metálica como janelas e portas, danificadas, em alguns casos necessitando-se de total substituição, inadequação na disposição dos botijões de gás, revestimentos em argamassa/pintura com desgastes, coberta com pontos de infiltração, ausência e afastamento inadequado de telhas, calçadas de proteção com trincas, portas, pisos e paredes externas com trincas e quadra esportiva sem cobertura com estrutura exposta. Além disso, a Escola não atende às normas de acessibilidade, ausência de extintores de incêndio e luminárias de emergência, internet com baixa capacidade, reservatório inferior desativado, instalações hidrossanitárias inadequadas, deficiência na iluminação, rachaduras no forro do gesso do auditório, ausência de muro de periferia, necessidade de limpeza e remoção de entulhos no entorno.” A edificação se encontra no estado de conservação ruim.

A partir dessas constatações, requisitou-se a intervenção da Secretaria Estadual de Educação e da 6ª GRE para adoção das medidas cabíveis e urgentes. A última encaminhou resposta informando que a execução de reparos e acompanhamento administrativo das Escolas sob sua circunscrição ficam a cargo das Organizações Sociais ECOS e InSaude; Há construção de novo prédio para funcionamento da E.E.E.F.M Maria de Lourdes Meira e, durante o período, os discentes e profissionais foram alocados em prédio cedido pela Prefeitura.

Notificada, a Vigilância Sanitária do Município de Patos/PB realizou vistoria **na instituição E.E.E.F.M Professor José Gomes Alves** e constatou as seguintes irregularidades:

- Inexistência de cadastro junto à vigilância sanitária municipal.
- Inexistência do certificado do corpo de bombeiros atualizado.
- Inexistência de registro da limpeza e manutenção dos aparelhos de ares condicionados, da caixa d'água e bebedouro.



- Inexistência do controle integrado de pragas realizado por empresa cadastrada na vigilância sanitária.
- Ausência de manual de boas práticas de manipulação e os procedimentos operacionais padronizados confeccionados e revisados pelo responsável técnico nutricionista.
- Inexistência de tampas de ralo com sistema de fechamento para todos os ralos.
- Inexistência de lixeiras com tampa acionada por pedal, papel toalha e sabão líquido para o lavabo dos sanitários e área de manipulação dos alimentos.
- Inexistência de procedência e selo do órgão fiscalizador competente no rótulo da embalagem das polpas de fruta.
- Ausência de telas milimétricas nas aberturas da área de manipulação de alimentos, permitindo o acesso de pragas.
- Utensílios usados na manipulação de alimentos armazenados de forma inadequada estando expostos à sujidades e pragas.
- Presença de paredes avariadas na escola.
- Ausência de local apropriado com mesas para alimentação dos alunos.
- Inexistência de lavabo no laboratório de ciências.
- Inexistência de EPI's para servidores que trabalham na limpeza e área de manipulação de alimentos.
- Ausência de capinagem e limpeza da área externa.
- Fiação elétrica exposta.
- Ausência de limpeza dos ventiladores.
- Inexistência de proteção antiebra para lâmpadas da área de manipulação.

Por sua vez, o Corpo de Bombeiros Militar apresentou Laudos Técnicos de Vistoria a partir de inspeções nas seguintes instituições de ensino:

- **E.E.E.F.M Professor José Gomes Alves:** Providenciar certidão de aprovação do corpo de bombeiros, efetuar recarga dos extintores (dois PQS de seis quilos, três AP de dez litros), acrescentar um extintor de CO2 na sala de informática, sinalização de saída de emergência (seis luminárias de emergência), sinalização de indicativo de saída e efetuar reparos na parte elétrica das salas de aula.



- **E.E.E.F.M Maria de Lourdes Meira:** Cobrir/proteger fiação elétrica exposta, sinalização dos extintores de incêndio e conserto das paredes que apresentam rachaduras.
- **E.E.E.F.M Cônego Machado:** Consertar telhado que desabou, cobrir/proteger fiação elétrica exposta, instalar guarda-corpo com altura mínima de 1,10m e longarinas de 15cm de distância uma da outra nos locais com altura de queda maior que 19cm, um extintor com água pressurizada de 10l e respectiva placa de sinalização, um extintor de pó químico seco de seis quilos e respectiva placa de sinalização, duas luminárias de emergência.

Encaminhados os relatórios da Vigilância Sanitária e Corpo de Bombeiros Militar à Secretaria Estadual de Educação, esta relatou a impossibilidade de realizar uma inspeção local em razão do contexto pandêmico e juntou em anexo ofício da Gerência de Gestão Pactuada informando a realização de serviços de manutenção corretiva nas escolas. Ademais, frente ao término do contrato entre o Estado da Paraíba e as OS's ECO/InSaude em 27.01.2020, não seria possível atender às requisições.

Em novas inspeções realizadas pela Vigilância Sanitária e Corpo de Bombeiros militar constataram-se a manutenção das irregularidades estruturais nas instituições de ensino. Os fatos evidenciam os ínfimos esforços da Administração Pública Estadual à correção das irregularidades constatadas pelos órgãos técnicos **ao longo de 05 anos**. No transcorrer do Procedimento, verificou-se silêncio eloquente do Promovido e desinteresse na efetivação de um ambiente escolar estruturado, seguro e adequado ao recebimento dos alunos e demais profissionais.

As falhas na prestação social estatal desemboca no descumprimento do direito fundamental à educação dos alunos das instituições de ensino E.E.E.F.M. Dr. Dionísio da Costa, Auzenir Lacerda, Professor João Noberto, Maria de Lourdes Meira, Cônego Machado e Professor José Gomes Alves, haja vista a relação de ensino-aprendizagem está comprometida pelas condições precárias dos prédios quanto às normas de segurança estrutural e higiênico-sanitárias, o que afeta a segurança física, alimentar e nutricional dos alunos e profissionais.

Crianças, adolescentes e profissionais da área de educação estão se submetendo a toda sorte de padecimentos por falta de compromisso do Estado da Paraíba, assim como dos respectivos gestores em garantir condições materiais e educacionais satisfatórias aos alunos e um meio ambiente de trabalho digno a servidores públicos.



Ante a omissão verificada em cinco anos na tentativa de solucionar extrajudicialmente as irregularidades, o MPPB não vislumbra outra alternativa senão a ação judicial para compelir a gestão estadual a adotar as medidas cabíveis às reformas das instituições de ensino e demais adequações às normas higiênico-sanitárias, como apontado nos Laudos dos órgãos técnicos.

1. FUNDAMENTAÇÃO JURÍDICA.

1.1. Legitimidade ativa do Ministério Público.

A CF, em seus art. 127 e 129, concedeu ao MP conjunto amplo de atribuições em defesa da democracia, da cidadania e da *res publica*, tornou o *Parquet* instituição essencial à função jurisdicional do Estado e à defesa e efetivação dos direitos fundamentais dos cidadãos.

Cabe ao Ministério Público intervir contra o desrespeito do Poder Público aos direitos assegurados na CF, promovendo a ação civil pública à proteção do patrimônio público e social, assim como à garantia dos direitos fundamentais, funções repetidas na Lei Orgânica Nacional do Ministério Público (Lei 8.625/93), especialmente no art. 27.

A legitimidade ativa do *Parquet* à propositura da ação civil pública está consolidada na Lei 7.347/85, art. 5.º, antes mesmo do advento da CF, e cabe frisar que essa demanda visa a reforma estrutural indicada por Laudos Técnicos de Vistoria do Corpo de Bombeiros Militar e Parecer Técnico do setor de Engenharia Civil do MPPB, assim como adequação às normas higiênico-sanitárias recomendadas pela Vigilância Sanitária para resguardar a segurança física, alimentar e nutricional dos alunos e profissionais das citadas instituições de ensino para garantir aos alunos educação de qualidade em espaço seguro.

1.2 Direito fundamental à educação.

A CF no Capítulo inerente aos direitos sociais, estabelece a fundamentabilidade do direito à educação (art. 6.º) e em seus arts. 205 e 208, §§ 1.º e 2.º, e preceitua o dever do Estado em promover a educação a desenvolvimento holístico do cidadão e sua preparação para inserção no mundo laboral.

A LDB (Lei 9.394/96), em seu art. 5.º, determinou *O acesso à educação básica obrigatória é direito público subjetivo, podendo qualquer cidadão, grupo de cidadãos, associação comunitária, organização sindical, entidade de classe ou outra legalmente*



constituída e, ainda, o Ministério Público, acionar o poder público para exigí-lo.

A omissão do poder público em conservar e reformar as instalações físicas da instituições de ensino em apreço, assim como adequá-las às medidas higiênico-sanitárias à segurança física, alimentar e nutricional, constitui afronta direta e imediata à CF e à LDB pois sujeita os estudantes e professores a condições abjetas.

Diante do menoscabo dos gestores em relação aos desafios suportados pelo corpo docente e discente das instituições de ensino em questão, consubstanciados na sujeição a problemas de higiene, iluminação, acesso seguro à energia elétrica, péssimas instalações físicas, entre outros, não podem o MP e o Poder Judiciário quedar inertes.

Longe de significar afronta ao princípio da separação dos poderes ou separação de funções, a intervenção judicial significa evitar que a Lei Maior permaneça em letargia e, por consequência, torne deficitária o acesso ao direito fundamental à educação.

Nesse contexto, precisas as lições de GRAU¹:

Aplicar o direito é torná-lo efetivo. Dizer que um direito é imediatamente aplicável é afirmar que o preceito no qual é inscrito é auto-suficiente, que tal preceito não reclama – porque dele independe – qualquer ato legislativo ou administrativo que anteceda a decisão na qual se consume a sua efetividade (...). Preceito imediatamente aplicável vincula, em última instância, o Poder Judiciário. Negada pela Administração Pública, pelo Poder Legislativo ou pelos particulares a sua aplicação, cumpre ao Judiciário decidir pela imposição de sua pronta efetivação.

Por fim, a tese da inadmissibilidade de controle da discricionariedade administrativa pelo Poder Judiciário encontra-se superada, mormente quando o comportamento do administrador avilta e amesquinha direitos humanos conformadores do mínimo existencial, conforme entendimento do STF²:

(...) Possibilidade de o Poder Judiciário determinar políticas públicas. Precedentes. (1T, RE 665764 AgR, Relatora Min. CARMEN LÚCIA julgado em 20/03/2012). **O Poder Judiciário, em situações excepcionais, pode determinar que a Administração Pública adote medidas assecuratórias de direitos constitucionalmente reconhecidos como essenciais, sem que isso configure violação do princípio da separação de poderes.**

¹ GRAU, Eros Roberto. A ordem econômica na Constituição de 1988. 19 ed. São Paulo: Malheiros, 2018.



² AI 593676 AgR, Relator Min. DIAS TOFFOLI, 1T, D.J em 28/02/2012.



Concessão da liminar.

O CPC, art. 300, prevê *A tutela de urgência será concedida quando houver elementos que evidenciem a probabilidade do direito e o perigo de dano ou o risco ao resultado útil do processo.*

Quanto à probabilidade do direito, a educação é um direito social, previsto na CF, e que deve ser assegurado com absoluta prioridade em relação às crianças e adolescentes, incumbendo ao Poder Público a responsabilidade de garantir tal direito em sua plenitude.

Assim, o fundamento jurídico já comentado e a documentação acostada dão consistência às alegações de omissão do poder público estadual em propiciar ao corpo discente das instituições de ensino em análise uma educação de qualidade, o que autoriza a concessão da liminar discutida.

Nesse passo, é obrigação do Ente Político a prestação de qualidade do serviço público de ensino, o que não vem ocorrendo, mormente se analisados os documentos acostados, como Parecer Técnico do setor de Engenharia Civil do MPPB, os Laudos Técnicos de Vistoria do Corpo de Bombeiros Militar e recomendações da Vigilância Sanitária.

A omissão dolosa do gestor público estadual em determinar a reforma estrutural das escolas e sua adequação às medidas higiênico-sanitárias à segurança física, alimentar e nutricional, gera dano irreparável à toda coletividade educacional.

As condições estruturais precárias dos prédios das instituições de ensino causa, em última análise, prejuízo ao aprendizado. Torna-se quase inviável a motivação profissional e a busca por conhecimento de professores e alunos que permanecem horas a fio, diuturnamente, em salas com inobservância das normas de segurança quanto às instalações físicas (rachaduras, forros dos tetos caindo, presença de entulhos etc), elétricas (fiação exposta, tomadas irregulares, etc) e cozinhas inadequadas ao preparo da alimentação dos alunos em nítida inobservância às medidas higiênico-sanitárias.

As irregularidades apontadas podem resultar em acidentes graves e na proliferação de enfermidades entre estudantes e funcionários que laboram no espaço escolar, notadamente pelo atual contexto pandêmico provocado pela proliferação do novo Coronavírus (Sars-CoV-2).

Assim, o *periculum in mora* se revela pelas implicações/consequências que poderão resultar na demora da realização de reformas e demais adequações nas escolas em comento, notadamente no tocante ao deficitário aprendizado das crianças e adolescentes atendidos em tais circunstâncias e na possibilidade de ocorrência de acidentes e enfermidades.

Cristaliza-se no fato de que a conhecida demora própria da tramitação regular do



feito acarretará consequências irreversíveis, com potencial de inúmeros agravos à educação dos estudantes das escolas em questão, sendo necessária, portanto, a antecipação da tutela face à probabilidade de dano irreversível.

De outro lado, não se vislumbra o denominado *periculum in mora inverso* (CPC, art. 300, §3.º), haja vista que pode ser cessado e revertido a qualquer momento, não havendo risco irreparável ou de difícil reparação a ser suportado pelo Ente Estadual ao ser deferida a liminar neste momento processual, à luz do art. 303. Assim, cabível a liminar, eis que presentes os requisitos autorizadores da tutela de urgência como acima fundamentado.

Nesse sentido, o E. TJPB³:

EMENTA: AÇÃO CIVIL PÚBLICA. REFORMA DE ESCOLA ESTADUAL. PRECARIEDADE DA ESTRUTURA FÍSICA. IMINÊNCIA DE DESABAMENTO DE MURO. AUSÊNCIA DE PORTAS E TORNEIRAS NOS BANHEIROS. VAZAMENTOS E FIAÇÃO ELÉTRICA EXPOSTA COM VÁRIOS REMENDOS. ACONDICIONAMENTO DE ALIMENTOS JUNTO DE SUBSTÂNCIAS QUÍMICAS DE LIMPEZA. PRECARIEDADE DOS QUADROS NEGROS. ESCOLA HÁ VINTE ANOS SEM MANUTENÇÃO. CONDENAÇÃO DO ESTADO DA PARAÍBA À OBRIGAÇÃO DE FAZER CONSUBSTANCIADA NO REPARO DE QUADROS E PORTAS DAS SALAS DE AULA, REFORMA DOS BANHEIROS, CONSTRUÇÃO DE BIBLIOTECA, LABORATÓRIO DE INFORMÁTICA, QUADRA COBERTA, DEPÓSITOS DE ALIMENTOS E MATERIAIS DE LIMPEZA, CONSERTO DA REDE ELÉTRICA E HIDRÁULICA, INSTALAÇÃO DE CAIXA D'ÁGUA E AMPLIAÇÃO DA COZINHA. **PROCEDÊNCIA DO PEDIDO. REMESSA NECESSÁRIA. POSSIBILIDADE DO JUDICIÁRIO COMPELIR O EXECUTIVO A REFORMAR ESCOLA ESTADUAL EM SITUAÇÕES EXCEPCIONAIS. PRECEDENTES DO STF. AUSÊNCIA DE VIOLAÇÃO DO ART. 2º DA CONSTITUIÇÃO FEDERAL. EXTRAORDINARIEDADE DA PRECARIEDADE ESTRUTURAL. SUPERAÇÃO DOS LIMITES DE TOLERABILIDADE. RISCO À VIDA, À INTEGRIDADE FÍSICA, À SEGURANÇA ALIMENTAR E À INTIMIDADE DOS DISCENTES. COMPROVAÇÃO. REFORMA PARCIAL DA SENTENÇA APENAS PARA RETIRAR DA CONDENAÇÃO A OBRIGAÇÃO DE CONSTRUÇÃO DE LABORATÓRIO DE INFORMÁTICA, JÁ EXISTENTE E EM BOAS CONDIÇÕES DE OPERABILIDADE, E PARA ELASTECER O PRAZO DE CUMPRIMENTO DE SEIS PARA DEZOITO MESES. REMESSA PARCIALMENTE PROVIDA. 1. "As d (TJPB - ACÓRDÃO/DECISÃO do Processo Nº 00635645320128152001, 4ª Câmara**



Especializada Cível, Relator DES ROMERO MARCELO DA FONSECA OLIVEIRA, j. em 10-11-2015).

Diante do exposto, o Ministério Público da Paraíba REQUER:

1. LIMINARMENTE, *inaudita altera pars*, com fundamento na tutela de urgência e no CPC/15, art. 300 e seguintes:

a) Seja o ESTADO DA PARAÍBA obrigado a fazer reformas/correções estruturais e devidas adequações higiênico-sanitárias nas seguintes instituições de ensino, **adotando no prazo de até 90 dias**, sob pena de multa cominatória (CPC/15, art. 536, §1º) de R\$25.000,00 e interdição das unidades escolares:

a.1) As Medidas indicadas no Parecer Técnico do setor de Engenharia Civil do MPPB, nos termos de inspeção realizada *in loco*, fls. 132/176 do PA 040.2016.000119:

- **E.E.E.F.M Doutor Dionísio Costa, localizada no Município de Patos/PB:** “O desconforto térmico apontado pode ser causado por fatores, tais como posicionamento da estrutura física em relação a incidência dos raios solares, tipificações, disposições e dimensões úteis dos elementos de ventilação, ausências de anteparos externos de proteção, número insuficiente de ventiladores e ainda capacidade inadequada dos equipamentos de climatização instalados, para tanto deve ser elaborado um estudo completo, envolvendo toda a Escola em tela, a ser realizado por profissionais especialistas no assunto (conforto térmico), entre os quais além dos Engenheiros envolvidos, a figura do Arquiteto deverá contribuir com parcela significativa. A climatização artificial não configura como a única alternativa para solução, tudo dependerá do resultado do estudo técnico sugerido.” Verificou-se durante a visita a realização de obras para reformas na Escola.
- **E.E.E.F.M Auzanir Lacerda, localizada no Município de Patos/PB:** “Em vistoria, detectou-se situações pontuais de fiações expostas, lâmpadas queimadas e acabamentos danificados, podendo resolver com uma manutenção corretiva. Sugeriu-se um estudo específico de um engenheiro eletricitista, que poderá ser solicitado à Secretaria de Educação. A internet possui baixa capacidade e necessidade de reposição de revestimento cerâmico, revisão elétrica e armários nos laboratórios de física, química e biologia, necessidade de cobertura da quadra esportiva e revisão da fiação elétrica exposta.” Porém, a Escola possui um bom estado de conservação.
- **E.E.E.F.M Professor José Gomes Alves, localizada no Município de Patos/PB:** “Instalações elétricas com fiações expostas, acabamentos danificados, ausência de



espelhos, luminárias e lâmpadas. Esquadrias metálicas como janelas, portas e portões oxidadas, em alguns casos necessitando de substituição. Instalações hidrossanitárias com deficiências graves, sistema de drenagem das águas pluviais ineficiente, acondicionamento inadequado do botijão de gás, revestimento cerâmico deteriorado, pontos de infiltração na cobertura, pinturas desgastadas, vegetação e resíduos sólidos no entorno, inobservância das normas de acessibilidade, ausência de extintores de incêndio e luminárias de emergência, degradação da pavimentação interna e circulações. Ainda, bancos em concreto danificados, tubulações destinadas aos drenos das splits improvisadas e quadra poliesportiva interdita. A edificação se encontra no estado de conservação regular.

- **E.E.E.F.M Cônego Machado, localizada no Município de Passagem/PB:** “Identificou-se instalações elétricas com fiações expostas, necessidade de substituição das esquadrias de madeira como janelas e portas danificadas, instalações hidrossanitárias com inadequações, banheiros deteriorados, revestimentos em argamassa/pintura deteriorados de forma generalizada, cobertura com pontos de infiltração, ausência e afastamento inadequado de telhas, revestimentos externos danificados e trincas nas paredes internas. Além disso, a Escola não atende às normas de acessibilidade, ausência de extintores de incêndio e luminárias de emergência, internet com baixa capacidade, ausência de peitoril nos corredores, risco de quedas, reservatório inferior desativado, inadequações na iluminação das salas, pisos com trincas e desagregações, estrutura de madeira da cobertura apresentando empenamentos.” A edificação se encontra no estado de conservação ruim.
- **E.E.E.F.M Maria de Lourdes Meira, localizada no Município de São José do Bonfim/PB:** “Forro de gesso desabou em alguns ambientes e nos locais remanescentes apresenta rachaduras e sinais de infiltração, com risco também de desabar, fechamentos improvisados na parte superior das alvenarias. Estrutura de madeira da cobertura apresentando cupins e deformações (empenos), instalações elétricas com fiações expostas, acabamentos danificados. Ausência de espelhos, luminárias, lâmpadas e fiações inapropriadas. Esquadrias de madeira (portas) dos banheiros danificadas ou ausentes. Embasamentos danificados, alvenaria posterior sem revestimento, pisos desgastados, com fissuras e desagregações. Além disso, a Escola não atende às normas de acessibilidade, ausência de extintores de incêndio e luminárias de emergência, internet com baixa capacidade, cobertura com pontos de infiltração, ausência e afastamento inadequado de telhas, pintura desgastada, ausência de muro de contorno.” A edificação se encontra no estado de conservação ruim.



- **E.E.E.F.M Professor João Noberto, localizada no Município de Santa Teresinha/PB:**
“Instalações elétricas com fiações expostas, esquadrias de madeira/metálica como janelas e portas, danificadas, em alguns casos necessitando-se de total substituição, inadequação na disposição dos botijões de gás, revestimentos em argamassa/pintura com desgastes, coberta com pontos de infiltração, ausência e afastamento inadequado de telhas, calçadas de proteção com trincas, portas, pisos e paredes externas com trincas e quadra esportiva sem cobertura com estrutura exposta. Além disso, a Escola não atende às normas de acessibilidade, ausência de extintores de incêndio e luminárias de emergência, internet com baixa capacidade, reservatório inferior desativado, instalações hidrossanitárias inadequadas, deficiência na iluminação, rachaduras no forro do gesso do auditório, ausência de muro de periferia, necessidade de limpeza e remoção de entulhos no entorno.” A edificação se encontra no estado de conservação ruim.

a.2) As Medidas para solucionar as irregularidades constatadas pela Vigilância Sanitária do Município de Patos/PB em vistoria na instituição de ensino E.E.E.F.M Professor José Gomes Alves, nos termos do Relatório Técnico às fls. 222/226 do PA 040.2016.000119:

- Inexistência de cadastro junto à vigilância sanitária municipal.
- Inexistência do certificado do corpo de bombeiros atualizado.
- Inexistência de registro da limpeza e manutenção dos aparelhos de ares condicionados, da caixa d'água e bebedouro.
- Inexistência do controle integrado de pragas realizado por empresa cadastrada na vigilância sanitária.
- Ausência de manual de boas práticas de manipulação e os procedimentos operacionais padronizados confeccionados e revisados pelo responsável técnico nutricionista.
- Inexistência de tampas de ralo com sistema de fechamento para todos os ralos.
- Inexistência de lixeiras com tampa acionada por pedal, papel toalha e sabão líquido para o lavabo dos sanitários e área de manipulação dos alimentos.
- Inexistência de procedência e selo do órgão fiscalizador competente no rótulo da embalagem das polpas de fruta.
- Ausência de telas milimétricas nas aberturas da área de manipulação de alimentos, permitindo o acesso de pragas.
- Utensílios usados na manipulação de alimentos armazenados de forma inadequada estando expostos à sujidades e pragas.



- Presença de paredes avariadas na escola.
- Ausência de local apropriado com mesas para alimentação dos alunos.
- Inexistência de lavabo no laboratório de ciências.
- Inexistência de EPI's para servidores que trabalham na limpeza e área de manipulação de alimentos.
- Ausência de capinagem e limpeza da área externa.
- Fiação elétrica exposta.
- Ausência de limpeza dos ventiladores.
- Inexistência de proteção antiquebra para lâmpadas da área de manipulação.

a.3) As Medidas para solucionar as irregularidades constatadas pelo Corpo de Bombeiros Militar nas seguintes instituições de ensino, conforme recomendado pelos Laudos Técnicos de Vitoria às fls. 228/238 do PA 040.2016.000119:

- **E.E.E.F.M Professor José Gomes Alves:** Providenciar certidão de aprovação do corpo de bombeiros, efetuar recarga dos extintores (dois PQS de seis quilos, três AP de dez litros), acrescentar um extintor de CO2 na sala de informática, sinalização de saída de emergência (seis luminárias de emergência), sinalização de indicativo de saída e efetuar reparos na parte elétrica das salas de aula.
- **E.E.E.F.M Maria de Lourdes Meira:** Cobrir/proteger fiação elétrica exposta, sinalização dos extintores de incêndio e conserto das paredes que apresentam rachaduras.
- **E.E.E.F.M Cônego Machado:** Consertar telhado que desabou, cobrir/proteger fiação elétrica exposta, instalar guarda-corpo com altura mínima de 1,10m e longarinas de 15cm de distância uma da outra nos locais com altura de queda maior que 19cm, um extintor com água pressurizada de 10l e respectiva placa de sinalização, um extintor de pó químico seco de seis quilos e respectiva placa de sinalização, duas luminárias de emergência.

³ TJ-PB - REEX: 00635645320128152001 0063564-53.2012.815.2001, Relator: DES ROMERO MARCELO DA FONSECA OLIVEIRA, Data de Julgamento: 10/11/2015, 4A CIVEL.



2. Em caso de não cumprimento da decisão, o CPC, em seus arts. 536 e 537, permite a quem exerce o poder jurisdicional adotar as providências necessárias e adequadas para garantir o cumprimento da ordem judicial exarada, de forma proporcional e razoável, especialmente nas lides que envolvem os bens jurídicos de fundamental importância e utilização.

Assim, o MPPB **REQUER** o BLOQUEIO DE VERBA (valor a ser estimado após avaliação das escolas por perícia técnica), nas contas públicas do PROMOVIDO, especificamente do RECURSO PRÓPRIO DO ESTADO DA PARAÍBA, necessários para o cumprimento integral da ordem judicial.

3. Ante a opção do Autor pela AUDIÊNCIA DE CONCILIAÇÃO OU MEDIAÇÃO, a notificação do Requerido para comparecer à audiência designada para tal fim, observado o disposto no CPC, art. 334, na qual poderá ratificar os termos da inicial, tendo como consequência prova para a procedência do pedido.

4. Não realizado o acordo, a CITAÇÃO do Requerido em audiência à contestação, sob pena de revelia e confissão (CPC/15, art. 335, I).

5. No MÉRITO, seja confirmado o pedido liminar e julgado PROCEDENTE a ação para condenar o Requerido na OBRIGAÇÃO DE FAZER, em relação às providências contidas nos itens supracitados, sob pena de multa cominatória diária (CPC/15, art. 536, § 1º).

6. Em caso de bloqueio das verbas, sejam, após o provimento final, revertidos os valores para o cumprimento das obrigações de fazer propostas nesta demanda, com fundamento no CPC, art. 537.

Por fim, protesta-se por todos os meios de prova em direito admitidos, especialmente pela documentação ora acostada, prova pericial, prova testemunhal, documental e depoimento pessoal dos responsáveis pelo Demandado.

Dá à causa o valor de R\$1.100,00.

Patos/PB, 02 de setembro de 2021.

Glauco Coutinho Nóbrega
Promotor de Justiça, em substituição.





Ministério Público da Paraíba
PROMOTORIA DE JUSTIÇA DE PATOS - 1º PJ - Patos

Procedimento Administrativo (Extrajudicial) 040.2016.000119

Consulta processual pública: <http://www.mppb.mp.br/consultapublica>

Informações

- **Classe** - Procedimento Administrativo (Extrajudicial)
- **Assunto principal**
(0009985) DIREITO ADMINISTRATIVO E OUTRAS MATÉRIAS DE DIREITO PÚBLICO
- **Data de registro** - 04/11/2016 às 11:22h

Prazos

| Descrição | Situação | Observação | Data limite |
|-------------|------------|------------|----------------------------|
| Prazo legal | Prorrogado | | 21/09/2020 (Segunda-feira) |
| Prazo legal | Em dia | | 20/09/2021 (Segunda-feira) |

Pessoas interessadas

- **INTERESSADO** - 2ª Promotoria de Justiça de Patos-PB
- **RECLAMADO** - 6ª Gerência Regional de Saúde
- **INTERESSADO** - SECRETARIA DA EDUCACAO E CULTURA DO ESTADO DA PARAÍBA - CNPJ:
08.778.250/0001-69

Este arquivo foi gerado em 01/09/2021 às 19:05h.



Movimentos

| Nº | Nome do Movimento | Página |
|----|--------------------------------------------------------------------------------------------------------------------------------------------------|--------|
| 1 | 2000002 - Instaurado Procedimento Administrativo (por ALBERAN ARAUJO em 04/11/2016 às 11:22h) | 1 |
| 2 | 920057 - Juntada de documento(s) (por ALBERAN ARAUJO em 04/11/2016 às 13:06h) | 2 |
| 3 | 920005 - Feito distribuído ao Membro (por ALBERAN ARAUJO em 04/11/2016 às 13:07h) | |
| 4 | 920037 - Expedida portaria/despacho de instauração de procedimento (por ALBERAN ARAUJO em 04/11/2016 às 13:07h) | 65 |
| 5 | 920057 - Juntada de documento(s) (por ALBERAN ARAUJO em 04/11/2016 às 13:08h) | 67 |
| 6 | 920261 - Expedido ofício (por ALBERAN ARAUJO em 04/11/2016 às 13:12h) | |
| 7 | 920261 - Expedido ofício (por ALBERAN ARAUJO em 25/11/2016 às 12:49h) | 68 |
| 8 | 920057 - Juntada de documento(s) (por GLAUBIA RIBEIRO em 21/02/2017 às 14:12h) | 70 |
| 9 | 920057 - Juntada de documento(s) (por ALBERAN ARAUJO em 21/02/2017 às 14:12h) | |
| 10 | 920023 - Feito encaminhado ao Membro (por ALBERAN ARAUJO em 21/02/2017 às 14:12h) | |
| 11 | 920023 - Feito encaminhado ao Membro (por LIVIA CABRAL em 27/03/2017 às 09:28h) <i>Encaminhado para: LIVIA VILANOVA CABRAL</i> | |
| 12 | 920055 - Despacho determinando expedição de documento (por LIVIA CABRAL em 01/04/2017 às 13:30h) | 114 |
| | <i>Oficie-se a Secretaria Estadual de Educação</i> | |
| 13 | 1000009 - Encaminhamento ao servidor (por LIVIA CABRAL em 01/04/2017 às 13:30h) <i>Encaminhado para: ALBERAN LEITE DE ARAUJO</i> | |
| 14 | 920007 - Redistribuído (por ALBERAN ARAUJO em 04/04/2017 às 09:41h) | |
| 15 | 1003004 - Inclusão de volumes físicos (por ALBERAN ARAUJO em 22/04/2017 às 19:46h) | 115 |
| | <i>[Processo em papel]</i> | |
| | <i>Descrição: Certifico e dou fé que o procedimento possui volume físico. Patos, \${dia} de \${mesExtenso} de \$a ...</i> | |
| 16 | 920007 - Redistribuído (por ALBERAN ARAUJO em 26/04/2017 às 15:05h) | |
| 17 | 920023 - Feito encaminhado ao Membro (por ALBERAN ARAUJO em 26/04/2017 às 15:05h) <i>Encaminhado para: TULIO CESAR FERNANDES NEVES</i> | |
| 18 | 920261 - Expedido ofício (por TULIO NEVES em 26/04/2017 às 15:22h) | 116 |
| 19 | 1000009 - Encaminhamento ao servidor (por TULIO NEVES em 26/04/2017 às 15:22h) <i>Encaminhado para: ALBERAN LEITE DE ARAUJO</i> | |
| 20 | 920007 - Redistribuído (por ALBERAN ARAUJO em 24/05/2017 às 18:16h) | |
| 21 | 920261 - Expedido ofício (por ALBERAN ARAUJO em 29/05/2017 às 10:03h) | 117 |
| | <i>Ofício 042 expedido - Sec. Est. Educação - Correios AR DY327876695BR</i> | |
| 22 | 920057 - Juntada de documento(s) (por ALBERAN ARAUJO em 29/05/2017 às 10:04h) | 118 |
| | <i>Comprovante entrega - CORREIOS</i> | |
| 23 | 920057 - Juntada de documento(s) (por ALBERAN ARAUJO em 13/07/2017 às 20:31h) | 119 |
| | <i>Ausência de resposta Sec. Est. de Educação - Ofício 042/2017</i> | |
| 24 | 920023 - Feito encaminhado ao Membro (por ALBERAN ARAUJO em 13/07/2017 às 20:36h) <i>Encaminhado para: LIVIA VILANOVA CABRAL</i> | |
| 25 | 920055 - Despacho determinando expedição de documento (por LIVIA CABRAL em 17/08/2017 às 10:05h) | 120 |
| | <i>Oficie-se Exmo PGJ</i> | |



Movimentos

| Nº | Nome do Movimento | Página |
|----|-----------------------------------------------------------------------------------------------------------------------------------------------------|--------|
| 26 | 1000009 - Encaminhamento ao servidor (por LIVIA CABRAL em 17/08/2017 às 10:06h) <i>Encaminhado para: ALBERAN LEITE DE ARAUJO</i> | |
| 27 | 1000009 - Encaminhamento ao servidor (por REINALDO FILHO em 17/08/2017 às 11:06h) <i>Encaminhado para: REINALDO DE ARAUJO PAIVA FILHO</i> | |
| 28 | 920023 - Feito encaminhado ao Membro (por REINALDO FILHO em 17/08/2017 às 11:08h) <i>Encaminhado para: LIVIA VILANOVA CABRAL</i> | |
| 29 | 920261 - Expedido ofício (por LIVIA CABRAL em 17/08/2017 às 13:22h)..... | 121 |
| | <i>Ofício n. 315/2017 - PGJ</i> | |
| 30 | 1000009 - Encaminhamento ao servidor (por LIVIA CABRAL em 17/08/2017 às 13:22h) <i>Encaminhado para: ALBERAN LEITE DE ARAUJO</i> | |
| 31 | 1000009 - Encaminhamento ao servidor (por REINALDO FILHO em 21/08/2017 às 11:42h) <i>Encaminhado para: REINALDO DE ARAUJO PAIVA FILHO</i> | |
| 32 | 920057 - Juntada de documento(s) (por REINALDO FILHO em 21/08/2017 às 11:43h)..... | 122 |
| | <i>Ofício n. 315/2017 expedido</i> | |
| 33 | 1000009 - Encaminhamento ao servidor (por REINALDO FILHO em 21/08/2017 às 11:44h) <i>Encaminhado para: ALBERAN LEITE DE ARAUJO</i> | |
| 34 | 920023 - Feito encaminhado ao Membro (por LIVIA CABRAL em 09/12/2017 às 10:15h) <i>Encaminhado para: LIVIA VILANOVA CABRAL</i> | |
| 35 | 920044 - Despacho (por LIVIA CABRAL em 09/12/2017 às 10:19h)..... | 123 |
| | <i>Prorrogação e certifique-se</i> | |
| 36 | 1000009 - Encaminhamento ao servidor (por LIVIA CABRAL em 09/12/2017 às 10:19h) <i>Encaminhado para: ALBERAN LEITE DE ARAUJO</i> | |
| 37 | 920057 - Juntada de documento(s) (por ALBERAN ARAUJO em 09/01/2018 às 12:06h)..... | 124 |
| | <i>Resposta Sec. Educação - Ofício 042/2017</i> | |
| 38 | 920057 - Juntada de documento(s) (por ALBERAN ARAUJO em 09/01/2018 às 12:17h)..... | 126 |
| | <i>Certidão</i> | |
| 39 | 920023 - Feito encaminhado ao Membro (por ALBERAN ARAUJO em 09/01/2018 às 12:18h) <i>Encaminhado para: LIVIA VILANOVA CABRAL</i> | |
| 40 | 920044 - Despacho (por LIVIA CABRAL em 09/01/2018 às 17:28h)..... | 127 |
| | <i>Cumpra-se</i> | |
| 41 | 1000009 - Encaminhamento ao servidor (por LIVIA CABRAL em 09/01/2018 às 17:29h) <i>Encaminhado para: ALBERAN LEITE DE ARAUJO</i> | |
| 42 | 920057 - Juntada de documento(s) (por ALBERAN ARAUJO em 27/06/2018 às 11:16h)..... | 128 |
| | <i>Contato PGJ</i> | |
| 43 | 920057 - Juntada de documento(s) (por ALBERAN ARAUJO em 10/07/2018 às 15:26h)..... | 129 |
| | <i>Contato telefônico PGJ</i> | |
| 44 | 920023 - Feito encaminhado ao Membro (por ALBERAN ARAUJO em 10/07/2018 às 15:51h) <i>Encaminhado para: LIVIA VILANOVA CABRAL</i> | |
| 45 | 920044 - Despacho (por LIVIA CABRAL em 18/07/2018 às 14:08h)..... | 130 |
| | <i>Reencaminhe-se</i> | |
| 46 | 1000009 - Encaminhamento ao servidor (por LIVIA CABRAL em 18/07/2018 às 14:09h) <i>Encaminhado para: ALBERAN LEITE DE ARAUJO</i> | |
| 47 | 920057 - Juntada de documento(s) (por ALBERAN ARAUJO em 25/07/2018 às 17:51h)..... | 131 |
| | <i>Cumprimento de despacho</i> | |



Movimentos

| Nº | Nome do Movimento | Página |
|----|-------------------------------------------------------------------------------------------------------------------|--------|
| 48 | 920057 - Juntada de documento(s) (por ALBERAN ARAUJO em 13/09/2018 às 12:06h) | 132 |
| | <i>Pareceres da Engenharia - Anexo 1</i> | |
| 49 | 920057 - Juntada de documento(s) (por ALBERAN ARAUJO em 13/09/2018 às 12:07h) | 150 |
| | <i>Pareceres da Engenharia - Anexo 2</i> | |
| 50 | 920057 - Juntada de documento(s) (por ALBERAN ARAUJO em 13/09/2018 às 12:09h) | 177 |
| | <i>Certidão de conclusão</i> | |
| 51 | 920023 - Feito encaminhado ao Membro (por ALBERAN ARAUJO em 13/09/2018 às 12:09h) | |
| | <i>Encaminhado para: LIVIA VILANOVA CABRAL</i> | |
| 52 | 920055 - Despacho determinando expedição de documento (por LIVIA CABRAL em 20/09/2018 às 12:23h) | 178 |
| | <i>Oficiar Secretaria de Educação Estadual e 6ª Gerência</i> | |
| 53 | 1003001 - Marcado como prioritário (por LIVIA CABRAL em 20/09/2018 às 12:24h) | |
| 54 | 1000009 - Encaminhamento ao servidor (por LIVIA CABRAL em 20/09/2018 às 12:25h) | |
| | <i>Encaminhado para: ALBERAN LEITE DE ARAUJO</i> | |
| 55 | 920007 - Redistribuído (por ALBERAN ARAUJO em 02/10/2018 às 12:18h) | |
| 56 | 920023 - Feito encaminhado ao Membro (por ALBERAN ARAUJO em 02/10/2018 às 12:18h) | |
| | <i>Encaminhado para: ELMAR THIAGO PEREIRA DE ALENCAR</i> | |
| 57 | 920261 - Expedido officio (por ELMAR ALENCAR em 03/10/2018 às 08:13h) | 179 |
| | <i>Oficio expedido 246/2018 - Sec. Estadual de Educação</i> | |
| 58 | 920261 - Expedido officio (por ELMAR ALENCAR em 03/10/2018 às 08:13h) | 180 |
| | <i>Oficio expedido 247/2018 - 6ª Gerência de Educação</i> | |
| 59 | 1000009 - Encaminhamento ao servidor (por ELMAR ALENCAR em 03/10/2018 às 08:14h) | |
| | <i>Encaminhado para: ALBERAN LEITE DE ARAUJO</i> | |
| 60 | 1000009 - Encaminhamento ao servidor (por ALBERAN ARAUJO em 08/10/2018 às 13:21h) | |
| | <i>Encaminhado para: JOSÉ AILTON COSTA DA SILVA</i> | |
| 61 | 1000009 - Encaminhamento ao servidor (por MARCELO FILHO em 16/10/2018 às 12:40h) | |
| | <i>Encaminhado para: MARCELO LIMA MACIEL FILHO</i> | |
| 62 | 920263 - Efetuada a notificação (por MARCELO FILHO em 16/10/2018 às 12:41h) | 181 |
| | <i>247-2018 - Gerente Regional de Educação</i> | |
| 63 | 1000009 - Encaminhamento ao servidor (por MARCELO FILHO em 16/10/2018 às 12:42h) | |
| | <i>Encaminhado para: JOSÉ AILTON COSTA DA SILVA</i> | |
| 64 | 1000009 - Encaminhamento ao servidor (por MARCELO FILHO em 19/10/2018 às 12:08h) | |
| | <i>Encaminhado para: MARCELO LIMA MACIEL FILHO</i> | |
| 65 | 1000009 - Encaminhamento ao servidor (por MARCELO FILHO em 19/10/2018 às 12:09h) | |
| | <i>Encaminhado para: ALBERAN LEITE DE ARAUJO</i> | |
| 66 | 920057 - Juntada de documento(s) (por ALBERAN ARAUJO em 22/10/2018 às 12:43h) | 183 |
| | <i>Resposta 6ª Gerência de Educação - Oficio 247/2018</i> | |
| 67 | 920007 - Redistribuído (por LIVIA CABRAL em 29/10/2018 às 11:23h) | |
| 68 | 920023 - Feito encaminhado ao Membro (por LIVIA CABRAL em 29/10/2018 às 11:23h) | |
| | <i>Encaminhado para: LIVIA VILANOVA CABRAL</i> | |



Movimentos

| Nº | Nome do Movimento | Página |
|----|--------------------------------------------------------------------------------------------------------------------------------------------|--------|
| 69 | 920044 - Despacho (por LIVIA CABRAL em 29/10/2018 às 11:25h) | 185 |
| | <i>Oficie-se</i> | |
| 70 | 1000009 - Encaminhamento ao servidor (por LIVIA CABRAL em 29/10/2018 às 11:25h) <i>Encaminhado para: ALBERAN LEITE DE ARAUJO</i> | |
| 71 | 920023 - Feito encaminhado ao Membro (por ALBERAN ARAUJO em 19/11/2018 às 10:37h) <i>Encaminhado para: LIVIA VILANOVA CABRAL</i> | |
| 72 | 920261 - Expedido ofício (por LIVIA CABRAL em 19/11/2018 às 11:31h) | 186 |
| | <i>Ofícios expedidos ONG's ECOS e INSAÚDE</i> | |
| 73 | 1000009 - Encaminhamento ao servidor (por LIVIA CABRAL em 19/11/2018 às 11:32h) <i>Encaminhado para: ALBERAN LEITE DE ARAUJO</i> | |
| 74 | 920057 - Juntada de documento(s) (por ALBERAN ARAUJO em 19/11/2018 às 17:39h) | 187 |
| | <i>Comprovante ofício expedido 246/2018 - via AR</i> | |
| 75 | 920057 - Juntada de documento(s) (por ALBERAN ARAUJO em 20/11/2018 às 12:20h) | 188 |
| | <i>Comprovante ofícios expedidos ONG ECOS e INSAÚDE - Ofícios 275 e 276/2018</i> | |
| 76 | 920057 - Juntada de documento(s) (por ALBERAN ARAUJO em 07/12/2018 às 12:24h) | 190 |
| | <i>Devolução Correios - ONG ECOS</i> | |
| 77 | 920057 - Juntada de documento(s) (por ALBERAN ARAUJO em 07/02/2019 às 08:24h) | 191 |
| | <i>Comprovante entrega de AR - Ofício 246/2018</i> | |
| 78 | 920057 - Juntada de documento(s) (por ALBERAN ARAUJO em 07/02/2019 às 08:30h) | 193 |
| | <i>Ausência de resposta Sec. Educação do Estado e INSAÚDE - Ofícios 246 e 276/2018</i> | |
| 79 | 920023 - Feito encaminhado ao Membro (por ALBERAN ARAUJO em 07/02/2019 às 08:30h) <i>Encaminhado para: LIVIA VILANOVA CABRAL</i> | |
| 80 | 920055 - Despacho determinando expedição de documento (por LIVIA CABRAL em 11/02/2019 às 13:23h) | 194 |
| | <i>Reitere-se.</i> | |
| 81 | 1000009 - Encaminhamento ao servidor (por LIVIA CABRAL em 11/02/2019 às 13:23h) <i>Encaminhado para: ALBERAN LEITE DE ARAUJO</i> | |
| 82 | 920023 - Feito encaminhado ao Membro (por ALBERAN ARAUJO em 19/02/2019 às 09:29h) <i>Encaminhado para: LIVIA VILANOVA CABRAL</i> | |
| 83 | 1000009 - Encaminhamento ao servidor (por LIVIA CABRAL em 19/02/2019 às 11:42h) <i>Encaminhado para: ALBERAN LEITE DE ARAUJO</i> | |
| 84 | 920261 - Expedido ofício (por ALBERAN ARAUJO em 22/02/2019 às 08:30h) | 195 |
| | <i>Ofícios expedidos 036 e 037/2019 - Sec. Estadual de Educação e Instituto INSAUDE</i> | |
| 85 | 920057 - Juntada de documento(s) (por ALBERAN ARAUJO em 22/02/2019 às 08:35h) | 196 |
| | <i>Comprovante ofícios expedidos via AR - Ofícios 036 e 037/2019</i> | |
| 86 | 920057 - Juntada de documento(s) (por ALBERAN ARAUJO em 13/03/2019 às 12:21h) | 198 |
| | <i>Comprovante entrega de AR - Ofício 037/2019</i> | |
| 87 | 920057 - Juntada de documento(s) (por ALBERAN ARAUJO em 13/03/2019 às 12:23h) | 200 |
| | <i>Comprovante entrega de AR - Ofício 036/2019</i> | |
| 88 | 920057 - Juntada de documento(s) (por ALBERAN ARAUJO em 20/03/2019 às 08:37h) | 202 |
| | <i>Resposta Instituto INSAUDE - Ofício 037/2019</i> | |



Movimentos

| Nº | Nome do Movimento | Página |
|-----|------------------------------------------------------------------------------------------------------------------------------------|--------|
| 89 | 920057 - Juntada de documento(s) (por ALBERAN ARAUJO em 07/05/2019 às 11:16h) | 204 |
| | <i>Ausência de resposta Sec. Estadual de Educação - Ofício nº 036/2019</i> | |
| 90 | 920023 - Feito encaminhado ao Membro (por ALBERAN ARAUJO em 07/05/2019 às 11:19h) | |
| | <i>Encaminhado para: LIVIA VILANOVA CABRAL</i> | |
| 91 | 920049 - Despacho determinando diligências de averiguação (por LIVIA CABRAL em 07/05/2019 às 15:08h) | 205 |
| | <i>Certificar e oficiar Corpo de Bombeiros e Vigilância Sanitária</i> | |
| 92 | 1000009 - Encaminhamento ao servidor (por LIVIA CABRAL em 07/05/2019 às 15:08h) | |
| | <i>Encaminhado para: ALBERAN LEITE DE ARAUJO</i> | |
| 93 | 920057 - Juntada de documento(s) (por ALBERAN ARAUJO em 20/09/2019 às 11:19h) | 206 |
| | <i>Cumprimento de despacho</i> | |
| 94 | 920007 - Redistribuído (por ALBERAN ARAUJO em 20/09/2019 às 11:40h) | |
| 95 | 920023 - Feito encaminhado ao Membro (por ALBERAN ARAUJO em 20/09/2019 às 11:40h) | |
| | <i>Encaminhado para: GLAUCO COUTINHO NÓBREGA</i> | |
| 96 | 1000009 - Encaminhamento ao servidor (por GLAUCO NÓBREGA em 23/09/2019 às 09:24h) | |
| | <i>Encaminhado para: ALBERAN LEITE DE ARAUJO</i> | |
| 97 | 920057 - Juntada de documento(s) (por ALBERAN ARAUJO em 25/09/2019 às 07:40h) | 207 |
| | <i>Aguardando contrafé</i> | |
| 98 | 1000009 - Encaminhamento ao servidor (por ALBERAN ARAUJO em 25/09/2019 às 07:42h) | |
| | <i>Encaminhado para: MARCELO SERAFIM GALDINO MONTEIRO</i> | |
| 99 | 920260 - Realizada diligência (por MARCELO MONTEIRO em 04/10/2019 às 11:35h) | 208 |
| | <i>Ofício expedido 320/2019 - Vig. Sanitária de Patos/PB</i> | |
| 100 | 920260 - Realizada diligência (por MARCELO MONTEIRO em 04/10/2019 às 11:37h) | 210 |
| | <i>Ofício expedido 319/2019 - 4º BBM em Patos/PB</i> | |
| 101 | 1000009 - Encaminhamento ao servidor (por MARCELO MONTEIRO em 04/10/2019 às 11:38h) | |
| | <i>Encaminhado para: ALBERAN LEITE DE ARAUJO</i> | |
| 102 | 920057 - Juntada de documento(s) (por ALBERAN ARAUJO em 18/10/2019 às 08:42h) | 212 |
| | <i>Resposta Vigilância Sanitária de Patos - Ofício 320/2019</i> | |
| 103 | 920057 - Juntada de documento(s) (por ALBERAN ARAUJO em 29/10/2019 às 12:44h) | 218 |
| | <i>Resposta 4º BBM - Ofício 319/2019</i> | |
| 104 | 920007 - Redistribuído (por ALBERAN ARAUJO em 29/10/2019 às 12:45h) | |
| 105 | 920023 - Feito encaminhado ao Membro (por ALBERAN ARAUJO em 29/10/2019 às 12:45h) | |
| | <i>Encaminhado para: LIVIA VILANOVA CABRAL</i> | |
| 106 | 920047 - Despacho determinando notificação de interessados/testemunhas (por LIVIA CABRAL em 04/11/2019 às 09:33h) | 229 |
| 107 | 1000009 - Encaminhamento ao servidor (por LIVIA CABRAL em 04/11/2019 às 09:34h) | |
| | <i>Encaminhado para: ALBERAN LEITE DE ARAUJO</i> | |
| 108 | 920023 - Feito encaminhado ao Membro (por ALBERAN ARAUJO em 05/11/2019 às 09:39h) | |
| | <i>Encaminhado para: LIVIA VILANOVA CABRAL</i> | |



Movimentos

| Nº Nome do Movimento | Página |
|--------------------------------------------------------------------------------------------------------------------------------------------------------------------------------------------------------------------------|--------|
| 109 1000009 - Encaminhamento ao servidor (por LIVIA CABRAL em 05/11/2019 às 10:31h) <i>Encaminhado para: ALBERAN LEITE DE ARAUJO</i> | |
| 110 920057 - Juntada de documento(s) (por ALBERAN ARAUJO em 05/11/2019 às 11:12h) 230 <i>Ofício expedido 392/2019 (Via AR) - Secretaria Estadual de Educação</i> | 230 |
| 111 920057 - Juntada de documento(s) (por ALBERAN ARAUJO em 25/11/2019 às 08:36h) 231 <i>Ofício 392/2019 entregue - Secretaria Estadual de Educação</i> | 231 |
| 112 920023 - Feito encaminhado ao Membro (por LIVIA CABRAL em 16/01/2020 às 10:59h) <i>Encaminhado para: LIVIA VILANOVA CABRAL</i> | |
| 113 920049 - Despacho determinando diligências de averiguação (por LIVIA CABRAL em 16/01/2020 às 11:40h) . . . 232 <i>certifique-se</i> | 232 |
| 114 1000009 - Encaminhamento ao servidor (por LIVIA CABRAL em 16/01/2020 às 11:40h) <i>Encaminhado para: JADER DE MEDEIROS MARIZ NETO</i> | |
| 115 920057 - Juntada de documento(s) (por JADER NETO em 17/01/2020 às 08:47h) 233 <i>Certidão de decurso do prazo sem resposta</i> | 233 |
| 116 920023 - Feito encaminhado ao Membro (por JADER NETO em 17/01/2020 às 08:47h) <i>Encaminhado para: LIVIA VILANOVA CABRAL</i> | |
| 117 920055 - Despacho determinando expedição de documento (por LIVIA CABRAL em 18/01/2020 às 11:01h) 234 <i>Reiterar</i> | 234 |
| 118 1000009 - Encaminhamento ao servidor (por LIVIA CABRAL em 18/01/2020 às 11:07h) <i>Encaminhado para: JADER DE MEDEIROS MARIZ NETO</i> | |
| 119 920023 - Feito encaminhado ao Membro (por JADER NETO em 21/01/2020 às 10:06h) <i>Encaminhado para: LIVIA VILANOVA CABRAL</i> | |
| 120 1000009 - Encaminhamento ao servidor (por LIVIA CABRAL em 21/01/2020 às 10:19h) <i>Encaminhado para: JADER DE MEDEIROS MARIZ NETO</i> | |
| 121 920057 - Juntada de documento(s) (por JADER NETO em 21/01/2020 às 11:53h) 235 <i>Certidão de envio para o oficial</i> | 235 |
| 122 1000009 - Encaminhamento ao servidor (por JADER NETO em 21/01/2020 às 11:54h) <i>Encaminhado para: MARCELO SERAFIM GALDINO MONTEIRO</i> | |
| 123 920260 - Realizada diligência (por MARCELO MONTEIRO em 22/01/2020 às 12:20h) 236 <i>Ofícios 102 e 103 - Sec. Est. de Educação e 6ª Gerência Regional</i> | 236 |
| 124 1000009 - Encaminhamento ao servidor (por MARCELO MONTEIRO em 22/01/2020 às 12:21h) <i>Encaminhado para: JADER DE MEDEIROS MARIZ NETO</i> | |
| 125 1000009 - Encaminhamento ao servidor (por JADER NETO em 06/02/2020 às 12:26h) <i>Encaminhado para: ALBERAN LEITE DE ARAUJO</i> | |
| 126 920057 - Juntada de documento(s) (por ALBERAN ARAUJO em 10/05/2020 às 17:56h) 240 <i>Ausência de resposta Secretaria estadual de Educação e 6ª Gerência de Educação - Ofícios 102 e 103/2020</i> | 240 |
| 127 920023 - Feito encaminhado ao Membro (por ALBERAN ARAUJO em 10/05/2020 às 18:04h) <i>Encaminhado para: LIVIA VILANOVA CABRAL</i> | |



Movimentos

| Nº | Nome do Movimento | Página |
|-----|-----------------------------------------------------------------------------------------------------------------------|--------|
| 128 | 920055 - Despacho determinando expedição de documento (por LIVIA CABRAL em 11/05/2020 às 10:40h) | 241 |
| | <i>Prorrogação de prazo de conclusão e reiterem-se</i> | |
| 129 | 1000009 - Encaminhamento ao servidor (por LIVIA CABRAL em 11/05/2020 às 10:41h) | |
| | <i>Encaminhado para: ALBERAN LEITE DE ARAUJO</i> | |
| 130 | 920023 - Feito encaminhado ao Membro (por ALBERAN ARAUJO em 16/05/2020 às 17:11h) | |
| | <i>Encaminhado para: LIVIA VILANOVA CABRAL</i> | |
| 131 | 1000009 - Encaminhamento ao servidor (por LIVIA CABRAL em 17/05/2020 às 18:26h) | |
| | <i>Encaminhado para: ALBERAN LEITE DE ARAUJO</i> | |
| 132 | 920057 - Juntada de documento(s) (por ALBERAN ARAUJO em 18/05/2020 às 12:42h) | 242 |
| | <i>Aguardando contrafé</i> | |
| 133 | 1000009 - Encaminhamento ao servidor (por ALBERAN ARAUJO em 18/05/2020 às 12:43h) | |
| | <i>Encaminhado para: MARCELO SERAFIM GALDINO MONTEIRO</i> | |
| 134 | 920260 - Realizada diligência (por MARCELO MONTEIRO em 19/05/2020 às 17:46h) | 243 |
| | <i>Ofícios 741 e 742/2020 - Secretaria Estadual de Educação e 6ª Gerência de Ensino</i> | |
| 135 | 920057 - Juntada de documento(s) (por MARCELO MONTEIRO em 19/05/2020 às 17:46h) | 244 |
| | <i>Recebido por email - 6ª Gerência de Educação</i> | |
| 136 | 920057 - Juntada de documento(s) (por MARCELO MONTEIRO em 26/05/2020 às 16:34h) | 245 |
| | <i>Recebido por email - Secretaria Estadual de Educação</i> | |
| 137 | 1000009 - Encaminhamento ao servidor (por MARCELO MONTEIRO em 26/05/2020 às 16:36h) | |
| | <i>Encaminhado para: ALBERAN LEITE DE ARAUJO</i> | |
| 138 | 920057 - Juntada de documento(s) (por ALBERAN ARAUJO em 13/07/2020 às 09:40h) | 246 |
| | <i>aguardando resposta</i> | |
| 139 | 920041 - Anexado documento(s) (por ALBERAN ARAUJO em 23/07/2020 às 14:22h) | 247 |
| 140 | 920057 - Juntada de documento(s) (por ALBERAN ARAUJO em 03/08/2020 às 00:01h) | 391 |
| | <i>Ausência de resposta 6ª Gerência de Ensino - Ofício 742/2020</i> | |
| 141 | 920023 - Feito encaminhado ao Membro (por ALBERAN ARAUJO em 03/08/2020 às 00:02h) | |
| | <i>Encaminhado para: LIVIA VILANOVA CABRAL</i> | |
| 142 | 920049 - Despacho determinando diligências de averiguação (por LIVIA CABRAL em 03/08/2020 às 12:07h) | 392 |
| | <i>Oficiem-se a Vigilância Sanitária de Patos e o Corpo de Bombeiros</i> | |
| 143 | 1000009 - Encaminhamento ao servidor (por LIVIA CABRAL em 03/08/2020 às 12:08h) | |
| | <i>Encaminhado para: ALBERAN LEITE DE ARAUJO</i> | |
| 144 | 920023 - Feito encaminhado ao Membro (por ALBERAN ARAUJO em 09/08/2020 às 22:04h) | |
| | <i>Encaminhado para: LIVIA VILANOVA CABRAL</i> | |
| 145 | 1000009 - Encaminhamento ao servidor (por LIVIA CABRAL em 11/08/2020 às 10:12h) | |
| | <i>Encaminhado para: ALBERAN LEITE DE ARAUJO</i> | |
| 146 | 920057 - Juntada de documento(s) (por ALBERAN ARAUJO em 12/08/2020 às 18:12h) | 394 |
| | <i>Aguardando contrafé</i> | |
| 147 | 1000009 - Encaminhamento ao servidor (por ALBERAN ARAUJO em 12/08/2020 às 18:12h) | |
| | <i>Encaminhado para: MARCELO SERAFIM GALDINO MONTEIRO</i> | |



Movimentos

| Nº | Nome do Movimento | Página |
|-----|---------------------------------------------------------------------------------------------------------|--------|
| 148 | 920260 - Realizada diligência (por MARCELO MONTEIRO em 24/08/2020 às 07:55h) | 395 |
| | <i>Ofícios 1294 e 1295/2020 - VISA Patos e 4º BBM</i> | |
| 149 | 920057 - Juntada de documento(s) (por MARCELO MONTEIRO em 24/08/2020 às 07:55h) | 396 |
| | <i>Recebido por email - Bombeiros</i> | |
| 150 | 920057 - Juntada de documento(s) (por MARCELO MONTEIRO em 24/08/2020 às 10:06h) | 397 |
| | <i>Recebido por email - VISA</i> | |
| 151 | 1000009 - Encaminhamento ao servidor (por MARCELO MONTEIRO em 24/08/2020 às 10:06h) | |
| | <i>Encaminhado para: ALBERAN LEITE DE ARAUJO</i> | |
| 152 | 920057 - Juntada de documento(s) (por ALBERAN ARAUJO em 21/09/2020 às 22:25h) | 398 |
| | <i>Resposta 4º BBM em Patos - Ofício 1295/2020</i> | |
| 153 | 920041 - Anexado documento(s) (por ALBERAN ARAUJO em 06/10/2020 às 14:25h) | 399 |
| 154 | 920057 - Juntada de documento(s) (por ALBERAN ARAUJO em 05/12/2020 às 15:13h) | 612 |
| | <i>Ausência de resposta Vigilância Sanitária de Patos - Ofício 1294/2020</i> | |
| 155 | 920007 - Redistribuído (por ALBERAN ARAUJO em 05/12/2020 às 15:16h) | |
| 156 | 920023 - Feito encaminhado ao Membro (por ALBERAN ARAUJO em 05/12/2020 às 15:16h) | |
| | <i>Encaminhado para: GLAUCO COUTINHO NÓBREGA</i> | |
| 157 | 920255 - Despacho requisitando documentos (por GLAUCO NÓBREGA em 12/02/2021 às 17:29h) | 613 |
| | <i>PRORROGAÇÃO E REQUISIÇÃO DE PERÍCIA</i> | |
| 158 | 1000009 - Encaminhamento ao servidor (por GLAUCO NÓBREGA em 12/02/2021 às 17:30h) | |
| | <i>Encaminhado para: ALBERAN LEITE DE ARAUJO</i> | |
| 159 | 920057 - Juntada de documento(s) (por ALBERAN ARAUJO em 23/02/2021 às 18:22h) | 614 |
| | <i>Aguardando contrafé</i> | |
| 160 | 1000009 - Encaminhamento ao servidor (por ALBERAN ARAUJO em 23/02/2021 às 18:50h) | |
| | <i>Encaminhado para: MARCELO SERAFIM GALDINO MONTEIRO</i> | |
| 161 | 920260 - Realizada diligência (por MARCELO MONTEIRO em 04/03/2021 às 09:03h) | 615 |
| | <i>Ofício expedido 21/2021/2ª PJ - Vigilância Sanitária de Patos</i> | |
| 162 | 920057 - Juntada de documento(s) (por MARCELO MONTEIRO em 04/03/2021 às 09:03h) | 616 |
| | <i>Recebido por email - Vigilância Sanitária</i> | |
| 163 | 1000009 - Encaminhamento ao servidor (por MARCELO MONTEIRO em 04/03/2021 às 09:03h) | |
| | <i>Encaminhado para: ALBERAN LEITE DE ARAUJO</i> | |
| 164 | 920007 - Redistribuído (por TORRICELLI MEDEIROS em 12/04/2021 às 07:37h) | |
| 165 | 920057 - Juntada de documento(s) (por ALBERAN ARAUJO em 15/04/2021 às 22:08h) | 617 |
| | <i>Ausência de resposta Vigilância Sanitária de Patos/PB - Ofício nº 21/2021</i> | |
| 166 | 920023 - Feito encaminhado ao Membro (por ALBERAN ARAUJO em 15/04/2021 às 22:10h) | |
| | <i>Encaminhado para: GLAUCO COUTINHO NÓBREGA</i> | |
| 167 | 1000009 - Encaminhamento ao servidor (por TORRICELLI MEDEIROS em 03/05/2021 às 07:44h) | |
| | <i>Encaminhado para: TORRICELLI DOS SANTOS MEDEIROS</i> | |
| 168 | 920057 - Juntada de documento(s) (por TORRICELLI MEDEIROS em 03/05/2021 às 07:45h) | 618 |
| | <i>Resposta ao Ofício 21/2021 - Vigilância Sanitária - recebida por email e fora do prazo</i> | |



Movimentos

| Nº | Nome do Movimento | Página |
|-----|---------------------------------------------------------------------------------------------------------------------------------------------------|--------|
| 169 | 920023 - Feito encaminhado ao Membro (por TORRICELLI MEDEIROS em 03/05/2021 às 07:45h) <i>Encaminhado para: GLAUCO COUTINHO NÓBREGA</i> | |
| 170 | 920044 - Despacho (por GLAUCO NÓBREGA em 15/05/2021 às 20:45h) <i>À ASSESSORIA PARA ELABORAÇÃO DE PETIÇÃO INICIAL</i> | 626 |
| 171 | 1000009 - Encaminhamento ao servidor (por GLAUCO NÓBREGA em 15/05/2021 às 20:45h) <i>Encaminhado para: FALCONI RODRIGUES MEDEIROS</i> | |





MINISTÉRIO PÚBLICO DA PARAÍBA
PROCURADORIA GERAL DE JUSTIÇA
Protocolo de Atendimento
2ª Promotoria de Justiça de Patos

Dados do Atendimento**Nº do auto:** 5022/2016**Data do Atendimento:** 04/11/2016**Assuntos:**

_ DIREITO ADMINISTRATIVO E OUTRAS MATÉRIAS DE DIREITO PÚBLICO

Interessado(a): 2ª Promotoria de Justiça de Patos-PB**Endereço não cadastrado****Reclamado:** 6ª Gerência Regional de Saúde**Endereço não cadastrado****Resumo dos fatos:**

Procedimento instaurado com o escopo de acompanhar e estimular a melhoria de Indicadores Educacionais e Financeiros de Programas e Ações Financeiras no âmbito da 6ª Gerência Regional de Educação.

Assinado eletronicamente por: ALBERAN ARAUJO em 04/11/2016

RECLAMANTE

PROMOTOR DE JUSTIÇA / SERVIDOR

Responsável pelo atendimento: ALBERAN LEITE DE ARAÚJO

Página 1 de 1

Data de impressão: 04/11/2016
Procedimento Administrativo (Extrajudicial) 040.2016.000119
Documento 2016/0000247587 criado em 04/11/2016 às 11:22
://mpvirtual.mppb.mp.br/public/validacao/24d68e8fb29a8ea9395b7ee73c43e79b



Assinado eletronicamente por: GLAUCO COUTINHO NOBREGA - 03/09/2021 11:01:46
<http://pje.tjpb.jus.br:80/pje/Processo/ConsultaDocumento/listView.seam?x=21090311014622800000045668808>
Número do documento: 21090311014622800000045668808

Num. 48103863 - Pág. 11

Ofício nº 716/2016/6ª GRE/Patos – PB

Em Patos-PB, quinta-feira, 25 de agosto de 2016

À Dra. Livia Vilanova Cabral

Promotora de Justiça

Comarca de Patos - PB

Av. Pedro Firmino, 63, Centro, Patos - PB - CEP: 58.600-970

Assunto: Referente ao Ofício nº 052/2016

Douta Promotora,

A 6ª Gerência Regional de Educação, neste ato, representado por seu Gerente, *in fine*, assinado, *mui* respeitosamente, através do presente expediente administrativo, em resposta ao Ofício em epígrafe, emitida por essa r. Promotoria, a seguir, apresenta o **RELATÓRIO CIRCUNSTANCIADO** solicitado por Vossa Senhoria.

Ratificamos que estamos à disposição para esclarecer quaisquer dúvidas.

Neste Termos,

Manifestamos votos de estima e consideração.

Atenciosamente,

MINISTÉRIO PÚBLICO
COMARCA DE PATOS
RECEBIDO

EM 26/08/2016

Sérgio Chaves Ribeiro



Servidor(a)

Mat.

Luiz Carlos Gomes Barreto Gabi
Matrícula nº 179.119-2
Gerente Regional de Educação

6ª Gerência Regional de Educação
Rua: Paulo Leite – SN - Bairro: Liberdade
Patos - Paraíba
CEP: 58703-130
Telefones para contato: 3423-2067-3423-2786
<http://www.paraiba.pb.gov.br/educacao>

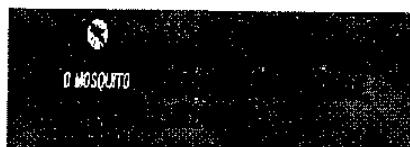

Página 1

Procedimento Administrativo (Extrajudicial) 040.2016.000119
Documento 2016/0000247588 criado em 04/11/2016 às 13:06
<http://mpvirtual.mppb.mp.br/public/validacao/da5a54b94818f78fe2df683763515394>



Assinado eletronicamente por: GLAUCO COUTINHO NOBREGA - 03/09/2021 11:01:46
<http://pje.tjpb.jus.br:80/pje/Processo/ConsultaDocumento/listView.seam?x=21090311014622800000045668808>
Número do documento: 21090311014622800000045668808

Num. 48103863 - Pág. 12

Assinado eletronicamente por: ALBERAN ARAUJO em 04/11/2016



RELATÓRIO CIRCUNSTANCIADO

Em atenção ao Ofício de nº 052/2016, expedido pelo Ministério Público da Paraíba/Promotoria de Justiça de Patos, neste ato, representado pela Ilustre Dra. Lívia Vilanova Cabral, a 6ª Gerência Regional de Educação, vem **APRESENTAR** **RELATÓRIO CIRCUNSTANCIADO** das execuções das Escolas sob nossa Jurisdição, bem como, instruir com Instrumentos Comprobatórios.

Para tanto, a 6ª GRE, solicitou dos Gestores das Escolas, que compreendem a Jurisdição indicada no Ofício em epígrafe, **RELATÓRIO INFORMATIVO, CONCERNENTE ÀS MEDIDAS ADOTADAS, VISANDO MELHORIAS DOS INDICADORES APONTADOS, NO DOCUMENTO EXPEDIDO PELA CAOP E POR ESTA R. PROMOTORIA.**

Concluimos, portanto, corroborando o presente, com toda Documentação expedida pelas seguintes Escolas:

1. EEEFM. DR. DIONÍSIO DA COSTA;
2. EEEFM. AUZANIR LACERDA;
3. EEEFM. HERCULANO PEREIRA;
4. EEEFM. PROF. JOÃO NOBERTO;
5. EEEFM. JOSÉ AMÉRICO;
6. EEEFM. MARIA DE LOURDES MEIRA;
7. EEEFM. CLÓVIS SÁTIRO;
8. EEEFM. ALDO SÁTIRO;
9. EEEFM. CÔNEGO MACHADO;

6ª Gerência Regional de Educação
Rua: Paulo Leite – SN - Bairro: Liberdade
Patos - Paraíba
CEP: 58703-130
Telefones para contato: 3423-2067-3423-2786
<http://www.paraiba.pb.gov.br/educacao>





**GOVERNO
DA PARAÍBA**

**viva
o trabalho.**

**Secretaria de Estado da Educação
EEEFM DR DIONÍSIO DA COSTA**

RELATÓRIO

Por meio deste, informamos que, devido a mudanças nas gestões de 2012 para 2013 e, posteriormente, de 2014 para 2015, algumas informações não foram repassadas de uma gestão para outra. Logo, não detemos informações suficientes para fazer um elenco de motivos causadores ou motivadores do baixo crescimento dos índices de aprendizagem dos discentes matriculados nos anos de 2010, 2011, 2012 e 2013.

Há de se supor que as ações aplicadas podem não ter sido aplicadas de modo mais adequado, a ponto de manifestarem-se como ferramenta eficaz que viesse a contribuir com a melhoria desses índices, frente às projeções positivas que são feitos dos mesmos.

Outro fator que podemos citar como possível motivador é o fato de que, nos últimos anos, esta Unidade de Ensino passou por algumas modalidades de ensino, o que requer certo tempo de adaptação. Até 2011, a Escola ofertava somente a modalidade Regular de Ensino. A partir de 2012 até 2015, a Escola ofertou o ProEMI e a modalidade Profissionalizante Integrada ao Ensino Médio. No corrente ano, permanecemos com a oferta do Profissionalizante Integrado (a maior parte das turmas) e três turmas de Ensino Regular, já que o ProEMI foi extinto. Estas modalidades funcionam em tempo integral, uma realidade nova para nossa região, que requer também certo tempo e o uso das ferramentas corretas para que possam se adaptar.

O ProEMI apresentou pontos muito positivos no que concerne ao lado financeiro em assistência, mobília e alimentício, porém, deixou a desejar no lado pedagógico de apoio ao professor, por conseguinte, deixando a desejar no processo de aprendizagem do aluno.

**Escola Estadual de Ensino Fundamental e Médio Dr. Dionísio da Costa
Lei 28 de 25/04/1979 Ato funcionamento 340/2001
Rua Francisco Pontes, S/N – Salgadinho, CEP: 50.706-520
Patos - PB Tel.: (83) 3423-2996
E-mail: premenpatos@gmail.com**



Procedimento Administrativo (Extrajudicial) 040.2016.000119
Documento 2016/0000247588 criado em 04/11/2016 às 13:06
<http://mpvirtual.mppb.mp.br/public/validacao/da5a54b94818f78fe2df683763515394>



Assinado eletronicamente por: GLAUCO COUTINHO NOBREGA - 03/09/2021 11:01:46
<http://pje.tjpb.jus.br:80/pje/Processo/ConsultaDocumento/listView.seam?x=21090311014622800000045668808>
Número do documento: 21090311014622800000045668808

Num. 48103863 - Pág. 14

Assinado eletronicamente por: ALBERAN ARAUJO em 04/11/2016



**GOVERNO
DA PARAÍBA**

**viva
o trabalho.**

ensino é bastante afetado; o corpo discente desta Unidade de Ensino apresenta um grupo de alunos sem muitas perspectivas de futuro, de crescimento acadêmico e profissional, poucos pensam em dar continuidade aos estudos (graduação, cursos técnicos), muitos sentem tão somente a obrigação de frequentarem a Escola, sem um compromisso pessoal de melhorar de vida através dos estudos; ainda, muitos alunos precisam deixar os estudos para trabalharem e ajudar no sustento familiar, visando apenas um subemprego.

Por fim, fazemos um resumo, pontuando o que acreditamos serem os motivos provocadores do baixo crescimento dos índices de aprendizagem. São eles:

- Alunos desmotivados, sem perspectivas de avanço;
- Alunos sem condições mínimas de estarem frequentando as aulas em tempo integral;
- Professores desmotivados;
- Alguns docentes sem condições de lecionar;
- Alunos com deficiência na base para o Ensino Médio;
- Desestrutura familiar (social, financeira, humana);
- Inserção dos alunos em constante zona de risco;
- Ausência de transporte que pudesse ser utilizado no deslocamento dos alunos que moram distantes da Escola;

Atenciosamente,

Patos (PB), 17 de agosto de 2016.

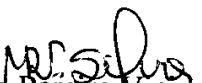
Marquizia Pereira Vieira Silva
Matrícula: 143.365-2
Administradora Escolar

Escola Estadual de Ensino Fundamental e Médio Dr. Dionísio da Costa
Lei 28 de 25/04/1979 Ato funcionamento 340/2001
Rua Francisco Pontes, S/N – Salgadinho, CEP: 50.706-520
Patos - PB Tel.: (83) 3423-2996
E-mail: premenpatos@gmail.com

Procedimento Administrativo (Extrajudicial) 040.2016.000119
Documento 2016/0000247588 criado em 04/11/2016 às 13:06
://mpvirtual.mppb.mp.br/public/validacao/da5a54b94818f78fe2df683763515394



PACTO NACIONAL PELO ENSINO- 6ª GRE

DADOS EDUCACIONAIS – EEEFM DR DIONÍSIO DA COSTA

| Matriculas | Ano- Base | |
|--------------|--------------------|------|
| | 2014 | 2015 |
| Anos finais | - | - |
| Ensino Médio | 278 236 | 279 |
| Total | 279 236 | 279 |

| Taxas de Rendimentos | Ano- Base | |
|----------------------|-----------|------|
| | 2014 | 2015 |
| Aprovação | 87% | 79% |
| Reprovação | 6% | 11% |
| Abandono | 7% | 10% |

| IDEB/INEP | Ano- Base | |
|-----------|-----------|------|
| | 2014 | 2015 |
| Observado | - | - |
| Planejado | - | - |

| IDEB/PB | Ano- Base | |
|---------|-----------|------|
| | 2014 | 2015 |
| | 30 | 30,7 |

| Programas e Ações Financiáveis (Valores recebidos) | | | | | | |
|----------------------------------------------------|--------------------|------------|-----------|-------------|---------------|-------------|
| ANO | PDDE-PB | PDDE- FNDE | PNAE | PDE- ESCOLA | MAIS EDUCAÇÃO | TOTAL |
| 2014 | Não recebeu | 3.577,31 | 40.720,00 | Não recebeu | Não recebeu | 44.297,31 |
| 2015 | <i>Não recebeu</i> | 5.700,00 | 39.540,00 | Não recebeu | Não recebeu | Não recebeu |

Assinado eletronicamente por: ALBERAN ARAUJO em 04/11/2016





Relatório

A E.E.E.F.M. Auzanir Lacerda, situada à rua Luís José, S/N, no Jardim Lacerda vem por meio desta justificar a nota obtida no Índice de Desenvolvimento da Educação Básica (IDEB). A referida nota da escola teve decréscimo justamente no ano de inserção do Programa de Ensino Médio Inovador, uma vez que grandes alterações na estrutura de funcionamento. Portanto, diante de tal quadro de adaptações a um novo modelo de ensino com sete horas na escola e dezenove disciplinas, nos levaram a uma queda momentânea. Porém, a escola como demonstra os resultados obtidos no IDEB, avaliação estadual que ocorre moldes similares ao da avaliação nacional, passou de 2,8 nas edições 2013 e 2014 para 4,0 em 2015, o que evidencia a melhora na qualidade do desempenho de nossos alunos. Desta forma, esperamos a melhora do resultado a nível nacional, haja vista já termos nos recuperado e alcançado a meta acima da esperada no IDEB PB, repetimos o feito no IDEB. Em relação as condições para o trabalho pedagógico apontamos como dificuldades e necessidades a questão da rede elétrica que não comporta os equipamentos da escola, a falta de uma internet de qualidade para uso nas pesquisas de professores e alunos e proporcione o uso mais eficiente do laboratório de informática, espaços para os laboratórios de física, química, biologia e matemática que se utilizam de um espaço único. Além disso necessitamos de recursos didáticos para a realização dos

Rua. Luiz José – SN - Bairro : Jardim Lacerda
Patos-Paraíba
CEP: 58704-310
Telefones para contato: 3423-2465
E-mail: eeauzanirlacerda@ig.com.br

Assinado eletronicamente por: ALBERAN ARAUJO em 04/11/2016





**GOVERNO
DA PARAÍBA**

o trabalho.

projetos, uma vez que recurso financeiro que a escola recebe não é suficiente para suprir as necessidades, sendo necessário selecionar prioridades e um reforço nessa área seria interessante, nos falta também uma quadra coberta para realização das atividades de Educação Física, levando em consideração as condições climáticas de nossa cidade. Somando-se a isso, capacitações específicas para o aperfeiçoamento dos docentes frente as novas exigências da educação na contemporaneidade.

Verônica
Verônica Garora Nobrega
Vice - Diretora
Mat. 134.593-1
Aut. nº 400

Rua: Luiz José – SN - Bairro : Jardim Lacerda
Patos-Paraíba
CEP: 58704-310
Telefones para contato: 3423-2465
E-mail: ggauzanirlacerda@ig.com.br

Assinado eletronicamente por: ALBERAN ARAUJO em 04/11/2016

Procedimento Administrativo (Extrajudicial) 040.2016.000119
Documento 2016/0000247588 criado em 04/11/2016 às 13:06
<http://mpvirtual.mppb.mp.br/public/validacao/da5a54b94818f78fe2df683763515394>



Assinado eletronicamente por: GLAUCO COUTINHO NOBREGA - 03/09/2021 11:01:46
<http://pje.tjpb.jus.br:80/pje/Processo/ConsultaDocumento/listView.seam?x=21090311014622800000045668808>
Número do documento: 21090311014622800000045668808

Num. 48103863 - Pág. 18

I IDENTIFICAÇÃO

ESCOLA: EEEFM Auxínia Bacerda
 ENDEREÇO: _____
 RUA: Rua José Nº 51 N
 BAIRRO: Jardim Bacerda CIDADE: Patos
 TELEFONE: 83 3423 2465 E-MAIL: auxiniabacarda@hotmail.com

II CORPO GESTOR

DIRETOR(A): _____
 TELEFONE: _____ E-MAIL: _____

VICE-DIRETOR(A): Verônica Garcia Nobrega
 TELEFONE: 999986853 E-MAIL: veronica_gts@hotmail.com

SUPERVISOR(A): Nadia Farias dos Santos
 TELEFONE: 83 9937-2620 E-MAIL: nadia26farias@gmail.com

APOIO PEDAGÓGICO: _____
 TELEFONE: _____ E-MAIL: _____

SECRETÁRIO(A): Maria Idauilda Pereira de Araújo
 TELEFONE: (83) 99642-8602 E-MAIL: idauilda.guig@hotmai.com

III PRODUTIVIDADE:

3.1 Matrícula Inicial geral: 2016: 461

3.2 Etapas da educação Básica oferecida pela escola:

| | | |
|-----------------------|-------------------------------|---------------------------------|
| Ensino fundamental I | Matrícula inicial: | Quantidade de turmas: |
| Ensino Fundamental II | Matrícula inicial: | Quantidade de turmas: |
| Ensino Médio | Matrícula inicial: <u>461</u> | Quantidade de turmas: <u>18</u> |

3.3 Horário de funcionamento da escola:

MANHÃ: 7h as 11h45min TARDE: _____ NOITE: 19h as 22h

3.4 Avaliação externa:

IDEP: 2,3 IDEPB: 40

3.5 PIP/2016:

Título: Das olimpíadas às rodas de samba: pluralidade cultural e valores civilizatórios

IV PROGRAMAS/PROJETOS:

NOME: Projeto Aprofallore
 COORDENADOR(A): Professores da área de Linguagens

NOME: Semana de Ciência e Tecnologia
 COORDENADOR(A): Professores da área de Ciências da Natureza e Matemática

NOME: II Semana de Apropriação
 COORDENADOR(A): Professores da área de Ciências Humanas

Assinado eletronicamente por: ALBERAN ARAUJO em 04/11/2016



PACTO NACIONAL PELO ENSINO MÉDIO – 6ª GRE

Dados Educacionais – Escola: **EEEFM AUZANIR LACERDA**

| Matriculas | Ano-Base | | |
|--------------|----------|------|------|
| | 2013 | 2014 | 2015 |
| Anos finais | - | - | - |
| Ensino Médio | 812 | 588 | 555 |
| Total | 812 | 588 | 555 |

| Aprovação Reprovação | Ano-Base | | |
|-------------------------|------------|-------|-------|
| | Reprovação | 2014 | 2015 |
| Abandono | 74,2% | 89,2% | 84,9% |
| Aprovação | 25,7% | 10,7% | 15% |
| Reprovação | 18,2% | 15,9% | 21,2% |

| IDEB/INEP | Ano-Base | | |
|-----------|----------|------|------|
| | 2011 | 2013 | 2015 |
| Projeção | 3,2 | 3,5 | 3,9 |
| Real | 3,6 | 2,3 | - |

| IDEBPB | Ano-Base | | |
|--------|----------|------|------|
| | 2013 | 2014 | 2015 |
| | 2,8 | 2,8 | 4,0 |

| Programas e ações financiáveis (valores recebidos em 2014) | | | | | | |
|------------------------------------------------------------|-------------|-------------|-----------|-------------|---------------|-----------|
| Ano | PPDE PB | PPDE FNDE | PNAE | PDE-ESCOLA | MAIS EDUCAÇÃO | TOTAL |
| 2014 | Não recebeu | 6.083,00 | 44.980,00 | - | Não recebeu | 51.063,00 |
| 2015 | Não recebeu | Não recebeu | 30.220,00 | Não recebeu | Não recebeu | 30.220,00 |

Assinado eletronicamente por: ALBERAN ARAUJO em 04/11/2016



PACTO NACIONAL PELO ENSINO MÉDIO – 6ª GRE

Dados Educacionais – Escola: **EEEFM AUZANIR LACERDA**

| Matrículas | Ano-Base | | |
|--------------|----------|------|------|
| | 2013 | 2014 | 2015 |
| Anos finais | - | - | - |
| Ensino Médio | 812 | 588 | 555 |
| Total | 812 | 588 | 555 |

| Aprovação Reprovação | Ano-Base | | |
|-------------------------|------------|-------|-------|
| | Reprovação | 2014 | 2015 |
| Abandono | 74,2% | 89,2% | 84,9% |
| Aprovação | 25,7% | 10,7% | 15% |
| Reprovação | 18,2% | 15,9% | 21,2% |

| IDEB/INEP | Ano-Base | | |
|-----------|----------|------|------|
| | 2011 | 2013 | 2015 |
| Projeção | 3,2 | 3,5 | 3,9 |
| Real | 3,6 | 2,3 | - |

| IDEBPB | Ano-Base | | |
|--------|----------|------|------|
| | 2013 | 2014 | 2015 |
| | 2,8 | 2,8 | 4,0 |

| Programas e ações financiáveis (valores recebidos em 2014) | | | | | | |
|------------------------------------------------------------|-------------|-------------|-----------|-------------|---------------|-----------|
| Ano | PPDE PB | PPDE FNDE | PNAE | PDE-ESCOLA | MAIS EDUCAÇÃO | TOTAL |
| 2014 | Não recebeu | 6.083,00 | 44.980,00 | - | Não recebeu | 51.063,00 |
| 2015 | Não recebeu | Não recebeu | 30.220,00 | Não recebeu | Não recebeu | 30.220,00 |

Assinado eletronicamente por: ALBERAN ARAUJO em 04/11/2016



E. E. F. M. HERCULANO PEREIRA
CNPJ 03.240.089/0001-51
RUA JACINTO CANDEIA - CENTRO
51.000-000, CAMPINA GRANDE, PB



GOVERNO
DA PARAÍBA

viva
o trabalho.

Secretaria de Estado da Educação

6ª GERÊNCIA REGIONAL DE
EDUCAÇÃO

ESCOLA ESTADUAL DE ENSINO FUNDAMENTAL E MÉDIO
HERCULANO PEREIRA

RELATÓRIO SOBRE OS INDICADORES EDUCACIONAIS E FINANCEIROS
DE PROGRAMAS E AÇÕES FINANCIÁVEIS.

Ao Sr. Luiz Carlos Gabi – Gerente Regional.

Trago ao Sr. Gerente, as informações referentes ao período de 2010 à 2013, que foram analisadas os dados para melhoria dos indicadores, os quais são: O aumento do número de ingressos ao Ensino Médio; Melhorias das taxas de Rendimento (Aprovação e Abandono Escolar); Aumento da nota do IDEB, alcançando o projetado para o ano; e o impacto dos Programas e Ações Financeiras na melhoria da qualidade escolar.

- O aumento do número de ingressos ao Ensino Médio: nesses anos de referência o número de alunos vem crescendo satisfatoriamente como conta abaixo, pois nossa escola busca cada vez mais trazer atrativos que estimulem o aluno nesta fase de estudo concluírem com êxito:

| Matriculas | 2010 | 2011 | 2012 | 2013 |
|--------------|------|------|------|------|
| Ensino Médio | 48 | 66 | 90 | 108 |

- Melhorias das taxas de Rendimento (Aprovação e Abandono Escolar): A nossa taxa de rendimento não foi tão satisfatório nesses anos base, como costa a seguir:

| Taxa de rendimento | 2010 | 2011 | 2012 | 2013 |
|--------------------|-------|-------|-------|-------|
| Aprovação | 93,6% | 83,1% | 77,8% | 71,3% |
| Reprovação | 0% | 4,6% | 4,4% | 5,0% |
| Abandono | 6,4% | 12,3% | 17,8% | 23,7% |

Assinado eletronicamente por: ALBERAN ARAUJO em 04/11/2016



Mas buscamos cada vez mais melhorias e incentivos que possam diminuir essas taxas e fazer com que o aluno tenha estímulos para continuar o seu desenvolvimento educacional.

- Aumento da nota do IDEB: O nosso IDEB teve uma pequena queda nos anos que foram avaliados, como mostra a seguir:

| IDEPB | 2010 | 2011 | 2012 | 2013 |
|-------|------|------|------|------|
| | - | - | 2,5 | 2,3 |

Com esses números foi feita uma reunião com os docentes para reverem sua prática pedagógica, ficando cientes do compromisso com a melhoria do ensino-aprendizagem dos nossos educandos.

- O impacto dos Programas e Ações Financeiras na melhoria da qualidade escolar: Esses programas deixam a desejar em nossa escola, pois quando vem não dar para custear com as nossas dispersas, ficando difícil alguma evolução educacional se não temos apoio financeiro, mesmo assim sempre buscamos o melhor desempenho para que nossa escola tenha uma evolução significativa.

Diante dos fatos acima, pretendemos buscar soluções para melhorar esses indicadores e assim ter uma educação de qualidade comprometida com o bem estar de nossa sociedade.

Quixaba - PB, 16 de agosto de 2016.

Sandra Maria da Silva Torres dos Santos
Diretora Escolar
Sandra Maria da Silva T. dos Santos
Administradora Escolar
CPF: 006.231.294-91

Assinado eletronicamente por: ALBERAN ARAUJO em 04/11/2016



GOVERNO
DA PARAÍBA

viva
o trabalho.

Secretaria de Estado da Educação
6ª GERÊNCIA REGIONAL DE EDUCAÇÃO

E.E.E.F.M. PROFESSOR JOÃO NOBERTO

Ofício n.º 017/2016

Santa Teresinha – PB, 22 de agosto de 2016

Ilmo. Senhor Gerente da 6ª Gerência Regional de Ensino,
Luiz Carlos Gomes Barreto Gabi
Gabinete do Gerente Regional de Ensino
Patos – PB.

Vimos, pelo presente, encaminhar a V. Sra. o Relatório de Análise dos
Dados Educacionais da E.E.E.F.M. Professor João Noberto, para as providências a que se
destina.

Atenciosamente,

Francisco de Assis Gomes de Lucena
Diretor Escolar – Aut. N.º: 9.369

E.E.E.F.M. Professor João Noberto – INEP: 25022296; CNPJ: 01.432.887/0001-50
Rua Epitácio Rodrigues, 360, Centro, Santa Teresinha – PB. CEP: 58720-000
E-mail: professorjoaonoberto@msn.com
Telefones para contato: (83) 8106-8454
<http://www.paraiba.pb.gov.br/educacao>



Procedimento Administrativo (Extrajudicial) 040.2016.000119
Documento 2016/0000247588 criado em 04/11/2016 às 13:06
[://mpvirtual.mppb.mp.br/public/validacao/da5a54b94818f78fe2df683763515394](http://mpvirtual.mppb.mp.br/public/validacao/da5a54b94818f78fe2df683763515394)



Assinado eletronicamente por: GLAUCO COUTINHO NOBREGA - 03/09/2021 11:01:46
<http://pje.tjpb.jus.br:80/pje/Processo/ConsultaDocumento/listView.seam?x=21090311014622800000045668808>
Número do documento: 21090311014622800000045668808

Assinado eletronicamente por: ALBERAN ARAUJO em 04/11/2016

E.E.E.F.M. PROFESSOR JOÃO NOBERTO

Análise dos Dados Educacionais da Escola

Ao analisar as taxas de rendimento escolar e os índices de desenvolvimento da educação básica da Escola Estadual de Ensino Fundamental e Médio Professor João Noberto, é possível observar que a escola vem, ao longo dos três últimos anos, passando por uma situação crítica, quanto do alcance das metas projetadas pelo IDEB/INEP e, IDEPB/Secretaria de Estado da Educação da Paraíba.

As taxas de rendimento escolar (Tabela 1) mostram uma oscilação entre aumento e diminuição dos rendimentos da escola nos anos compreendidos de 2012 a 2014, o que tem influenciado diretamente os índices de desenvolvimento da educação da escola.

| Taxa de Rendimento | Ano – Base | | |
|--------------------|------------|--------|----------|
| | 2012 | 2013 | 2014 |
| Aprovação | 77,45% | 86,35% | 83,6% |
| Reprovação | 10,8% | 5,45% | 4,95% |
| Abandono | 11,75% | 8,2% | 11,45% |
| | | | Tabela 1 |

Como se observa, as taxa de retenção nos três anos observados diminuíram, no entanto, houve uma diminuição nas taxas aprovação e um aumento, considerável, nas taxas de abandono escolar, o que têm influenciado diretamente os cálculos dos índices de desenvolvimento da educação (Tabela 2), em âmbito nacional e em avaliações realizadas pela Secretaria de Estado da Educação da Paraíba (Tabela 3), e que apontam para problemas voltados para o currículo da escola, problemas de infraestrutura e acúmulo de defasagens anteriores.

| IDEB/INEP | Ano – Base | | |
|------------------|------------|---------------|----------|
| | 2011 | 2013 | 2015 |
| Observado | 4,0 | Não Observado | - |
| Projetado | 3,3 | 3,7 | 4,1 |
| | | | Tabela 2 |

| IDEPB | Ano – Base | | |
|------------------|------------|------|----------|
| | 2013 | 2014 | 2015 |
| Observado | 3,3 | 3,2 | 3,0 |
| | | | Tabela 2 |

E.E.E.F.M. Professor João Noberto – INEP: 25022296; CNPJ: 01.432.887/0001-50
Rua Epitácio Rodrigues, 360, Centro, Santa Teresinha – PB. CEP: 58720-000
E-mail: professorjoaonoberto@msn.com
Telefones para contato: (83) 8106-8454
<http://www.paraiba.pb.gov.br/educacao>



Assinado eletronicamente por: ALBERAN ARAUJO em 04/11/2016



E.E.E.F.M. PROFESSOR JOÃO NOBERTO

O não cumprimento das metas estipuladas para a escola, frente às avaliações de desempenho em âmbito nacional - IDEB e estadual – IDEPB, se dá em razões diversas, porém, três são cruciais e determinantes dessa defasagem apresentada pela escola:

1 – Falta de Infraestrutura – a escola só tem sete salas de aula com capacidade de alojamento de no máximo trinta alunos; não possui um auditório para a realização de palestras e eventos importantes para a escola; os laboratórios de informática, robótica e matemática funcionam em salas improvisadas, já que não há salas para instalação dos mesmos; não há muros de proteção da escola, o que a torna vulnerável à evasão escolar e a riscos de problemas com drogas e violência; a quadra poliesportiva da escola está descoberta e imprópria para a prática de atividades de qualquer natureza.

2 – Precariedade de Programas e Ações Financiáveis – a escola vem recebendo recursos do PDDE/FNDE, do PNAE e do PDDE – PB, porém, são insuficientes ao enfrentamento dos problemas da escola. É visível que a mesma necessita de um repasse financeiro que vise apoiar a execução de todo ou de parte do seu planejamento. A escola recebeu recursos do PDE Escola no ano de 2010, o que foi de suma importância, pois, com os recursos, foi possível ajudar a comunidade escolar a identificar e a enfrentar os seus problemas, e assim, ultrapassar a meta projetada para a escola pelo IDEB/INEP, no ano de 2011. Foi visível a melhoria que a escola teve quando gerenciou os recursos do referido programa.

3 – A Evasão Escola – desde 2011, a escola oferece a Educação de Jovens e Adultos, no período noturno, o que diretamente tem contribuído para um aumento do abandono escolar. Os alunos dessa modalidade de ensino são vulneráveis a uma série de fatores que contribuem para o insucesso escolar, porém, os mais frequentes são - a necessidade de viajar para outros centros ou cidades mais desenvolvidas em busca de trabalho; a fragilidade de profissionais capacitados para lidar com tal modalidade de ensino; a baixa autoestima que permeia a vida desses alunos, em virtude de uma vida escolar fracassada.

Francisco de Assis Gomes da Lucena
Diretor Escolar - Mat. 163.750-9

E.E.E.F.M. Professor João Noberto – INEP: 25022296; CNPJ: 01.432.887/0001-50
Rua Epitácio Rodrigues, 360, Centro, Santa Teresinha – PB. CEP: 58720-000
E-mail: professorjoaonoberto@msn.com
Telefones para contato: (83) 8106-8454
<http://www.paraiba.pb.gov.br/educacao>



Procedimento Administrativo (Extrajudicial) 040.2016.000119
Documento 2016/0000247588 criado em 04/11/2016 às 13:06
<http://mpvirtual.mppb.mp.br/public/validacao/da5a54b94818f78fe2df683763515394>



Assinado eletronicamente por: GLAUCO COUTINHO NOBREGA - 03/09/2021 11:01:46
<http://pje.tjpb.jus.br:80/pje/Processo/ConsultaDocumento/listView.seam?x=21090311014622800000045668808>
Número do documento: 21090311014622800000045668808

Num. 48103863 - Pág. 26



GOVERNO
DA PARAÍBA

viva
o trabalho.

6ª GERÊNCIA REGIONAL DE EDUCAÇÃO

E. E. E. F. M. JOSÉ AMÉRICO DE ALMEIDA

RELATÓRIO

Aos onze dias do Mês de Agosto do ano de dois mil e dezesseis, deu-se início à avaliação dos dados educacionais dos anos de 2010 à 2015, de nossa Instituição de Ensino. Durante esse período, percebe-se que nos anos finais do Ensino Fundamental houve uma queda de matrículas não muito expressiva, de modo que tivemos uma matrícula de 87 alunos em 2010, de 85 em 2011, 72 em 2012 e por fim, 67 em 2013. Já nas turmas do Ensino Médio, tivemos um índice maior de matrículas, ou seja, o crescimento foi expressivo, muito embora, com oscilações a cada ano. Assim, tivemos 137 alunos matriculados em 2010, 110 em 2011, 154 em 2012 e, 143 em 2013. No que tange à aprovação, percebemos que conseguimos avançar e muito, pois saímos do percentual de 71,05% de aprovação em 2010 para 88,3%, em 2011; o que significa um crescimento de 17,25%. Em contrapartida, quando analisamos os índices de reprovação, constatamos que também conseguimos avançar, pois em 2010 a reprovação foi no importe de 15,55%, ao passo que em 2011, já conseguimos reduzir para 7,3%. Avançamos também na problemática do abandono, já quem a taxa que era de 13,4 em 2010; caiu para 4,4% em 2011. Com relação ao IDEB/INEP, obtivemos um excelente resultado, no qual foram superadas TODAS as expectativas projetadas para os anos de 2007, 2009 e 2011, que foram, respectivamente: 2.0, 2.2 e 2.5, porém atingimos as notas: 3.2, 2.7 e 3.6. Outra avaliação importante, também com resultado satisfatório, foi a prova do IDEB/PB, cujos resultados foram: 2,5 em 2013, 3,0 em 2014 e 3,95 em 2015.

Assinado eletronicamente por: ALBERAN ARAUJO em 04/11/2016



Em suma, se verifica, pelos dados estatísticos acima apresentados, que nossa Instituição de Ensino, tem ido pelo caminho certo, tem reduzido índices indesejáveis e elevado aqueles que são estabelecidos como metas de bom desempenho dos nossos serviços educacionais, tornando os resultados bastante satisfatórios.

Diogens Augusto de Miranda
Administrador Escolar
Mat. 173283-8 - Aut: 9.583
Diogens Augusto de Miranda
Diogens Augusto de Miranda
Adm. Escolar
Mat. 173283-8

Assinado eletronicamente por: ALBERAN ARAUJO em 04/11/2016





GOVERNO
DA PARAÍBA

viva
o trabalho.

Secretaria de Estado da Educação
6ª GERÊNCIA REGIONAL DE EDUCAÇÃO

E. E. E. F. M. MARIA DE LOURDES MEIRA

Dados de Identificação

Município São José do Bonfim

Gerência Regional de Educação 6ª

Unidade Escolar: E. E. E. F. M. Maria de Lourdes Meira

Diretora: Cleonice dos Santos Silva Lucena

Secretaria Escolar: Francieria Souza Freitas Teixeira

Relatório

A Escola Estadual Ensino Fundamental e Médio Maria de Lourdes Meira fundada, em 1949, pelo Decreto de criação 142 de 22/01/1949, onde funcionava apenas com o Ensino Fundamental I. Em 2006, foi implantado o Ensino Médio, sendo estabelecido um novo Decreto de nº 27240 de 12/06/2006. O prédio da referida escola não tinha estrutura para implantar o Ensino Médio foi necessário alugar um local com uma infraestrutura mais adequada. Hoje a Escola funciona com o maior número de turmas no Anexo. A sua sede própria encontra-se comprometida, com rachaduras nas paredes internas e externas inclusive na sua murada. Contamos com 10 turmas em funcionamento e 192 alunos, distribuídos nos turnos, manhã, tarde e noite, nas modalidades Ensino Médio Regular e EJA (Educação de Jovens e Adultos) com os ciclos III e IV, referente ao fundamental II e V e VI referente ao Ensino Médio.

A escola dispõe dos laboratórios:

01 Laboratório de Informática (sem internet)

01 Laboratório de Matemática (não houve formação para o professor)

01 Laboratório de Robótica (Em funcionamento)

Para melhorar o funcionamento da escola aguardamos com urgência a reforma e a ampliação da sede e tendo em vista que, a escola funciona em dois prédios sem as mínimas condições em estrutura física e sem instalação elétrica adequada além da não instalação de internet.

Portanto para um melhor rendimento e êxito dos indicadores educacionais se faz necessário um ambiente motivador e incentivador para o desenvolvimento e práticas das atividades escolares.

Cleonice dos Santos S. Lucena

Diretora

Cleonice dos Santos Silva Lucena
ADM. ESCOLAR - MAT. 143.388-5

E. E. E. F. M. Maria de Lourdes Meira
Rua: Presidente João Pessoa
São José do Bonfim-Paraíba
CEP: 58725000
Telefones para contato:



Procedimento Administrativo (Extrajudicial) 040.2016.000119
Documento 2016/0000247588 criado em 04/11/2016 às 13:06
<http://mpvirtual.mppb.mp.br/public/validacao/da5a54b94818f78fe2df683763515394>



Assinado eletronicamente por: GLAUCO COUTINHO NOBREGA - 03/09/2021 11:01:46
<http://pje.tjpb.jus.br:80/pje/Processo/ConsultaDocumento/listView.seam?x=21090311014622800000045668808>
Número do documento: 21090311014622800000045668808

Assinado eletronicamente por: ALBERAN ARAUJO em 04/11/2016

PACTO NACIONAL PELO ENSINO MÉDIO - 6ª GRE

Dados Educacionais - EEEFM MARIA DE LOURDES MEIRA - SÃO JOSÉ DO BONFIM

| Matrículas | Ano - Base | | | |
|--------------|------------|------------|------------|------------|
| | 2010 | 2011 | 2012 | 2013 |
| Anos Finais | 0 | 0 | 0 | 0 |
| Ensino Médio | 96 | 122 | 118 | 114 |
| Total | 96 | 122 | 118 | 114 |

| Taxas de Rendimento | Ano - Base | | |
|---------------------|------------|-------|------|
| | 2010 | 2011 | 2012 |
| Aprovação | 96,9% | 87,3% | 95% |
| Reprovação | 2,1% | 5,9% | 4,2% |
| Abandono | 1% | 6,8% | 0,8% |

| IDEB/INEP | Ano - Base | | | |
|-----------|-------------------|------|------|------|
| | 2005 | 2007 | 2009 | 2011 |
| Observado | Não foi avaliado. | | | |
| Projetado | | | | |

| IDEPB | Ano - Base | |
|-------|------------|------|
| | 2012 | 2013 |
| | 3,2 | 3,7 |

| Programas e Ações Financiáveis (Valores recebidos em 2013) | | | | | |
|------------------------------------------------------------|-----------|----------|-------------|---------------|-------------|
| PDDE-PB | PDDE-FNDE | PNAE | PDE-ESCOLA | MAIS EDUCAÇÃO | TOTAL (R\$) |
| 725,00 | 3.900,00 | 1.416,00 | Não recebeu | Não recebeu | 6.041,00 |

Gerência Executiva de Ensino Médio e Educação Profissional
Centro Administrativo Integrado - Bloco 1 - 4º andar - Cep: 58015-900
João Pessoa/PB. Tel.: 3218-4044
<http://www.paraiba.pb.gov.br/educacao>



Procedimento Administrativo (Extrajudicial) 040.2016.000119
Documento 2016/0000247588 criado em 04/11/2016 às 13:06
<http://mpvirtual.mppb.mp.br/public/validacao/da5a54b94818f78fe2df683763515394>



Assinado eletronicamente por: GLAUCO COUTINHO NOBREGA - 03/09/2021 11:01:46
<http://pje.tjpb.jus.br:80/pje/Processo/ConsultaDocumento/listView.seam?x=21090311014622800000045668808>
Número do documento: 21090311014622800000045668808

PACTO NACIONAL PELO ENSINO- 6º GRE

DADOS EDUCACIONAIS – EEEFM MA DE LOURDES MEIRA

| Matrículas | Ano- Base | |
|--------------|-----------|------|
| | 2014 | 2015 |
| Anos finais | | |
| Ensino Médio | 113 | 123 |
| Total | | |

| Taxas de Rendimentos | Ano- Base | |
|----------------------|-----------|-------|
| | 2014 | 2015 |
| Aprovação | 87% | 87,2% |
| Reprovação | 6,7% | 2,4% |
| Abandono | 4,8% | 8,8% |

| IDEB/NEP | Ano- Base | |
|-----------|-----------|------|
| | 2014 | 2015 |
| Observado | | 35 |
| Planejado | | |

| IDEB/PB | Ano- Base | |
|---------|-----------|------|
| | 2014 | 2015 |
| | 3,5 | 3,57 |

| Programas e Ações Financiáveis (Valores recebidos) | | | | | | |
|----------------------------------------------------|-------------|------------|-----------|-------------|---------------|-------------|
| ANO | PDDE-PB | PDDE- FNDE | PNAE | PDE- ESCOLA | MAIS EDUCAÇÃO | TOTAL |
| 2014 | Não recebeu | 2.500,00 | 12.080,00 | Não recebeu | | 14.580,00 |
| 2015 | 950,00 | 4.800,00 | 11.520,00 | Não recebeu | Não recebeu | Não recebeu |

Assinado eletronicamente por: ALBERAN ARAUJO em 04/11/2016





GOVERNO DA PARAÍBA

Secretaria de Estado da Educação

SGEST – Subgerência de Estatística

CENSO ESCOLAR DA EDUCAÇÃO BÁSICA - RESULTADOS FINAIS

Taxas de Rendimento das Escolas por Nível de Ensino

Paraíba 2013

Assinado eletronicamente por: ALBERAN ARAUJO em 04/11/2016

| UF | MUNICÍPIO | ESCOLA | TIPO DE ESCOLA | NÍVEL DE ENSINO | TURMAS | ALUNOS | PROFESSORES | PROFESSORES POR TURMA | PROFESSORES POR ALUNO | PROFESSORES POR TURMA | PROFESSORES POR ALUNO | PROFESSORES POR TURMA | PROFESSORES POR ALUNO | PROFESSORES POR TURMA | PROFESSORES POR ALUNO | PROFESSORES POR TURMA | PROFESSORES POR ALUNO | PROFESSORES POR TURMA | PROFESSORES POR ALUNO |
|-------|-----------|-------------------------|----------------|------------------------------------------|----------|--------|-------------|-----------------------|-----------------------|-----------------------|-----------------------|-----------------------|-----------------------|-----------------------|-----------------------|-----------------------|-----------------------|-----------------------|-----------------------|
| 00006 | Estadual | ÁREA DE BARRILHAS | Urbana | EEEM CLOVES SAITIRO | 25000014 | 86,4 | 10,2 | 3,4 | 24,7 | 4,0 | 19,2 | 21,3 | | | | | | | |
| 00006 | Estadual | CACIMBA DE AREIA | Urbana | EEEM ALDO SAIRO XAVIER | 25010813 | | | | 60,8 | 0,0 | 19,2 | | | | | | | | |
| 00006 | Estadual | PASSAGEM | Urbana | EEEM DOMINGOS MACHADO | 25020296 | | | | 73,5 | 11,0 | 9,5 | | | | | | | | |
| 00006 | Estadual | PATOS | Urbana | EEEM DR. DIONÍSIO DA COSTA | 25000834 | | | | 71,2 | 5,7 | 17,1 | | | | | | | | |
| 00006 | Estadual | PATOS | Urbana | EEEM LUCIA WANDERLEY DE FREITAS | 25000838 | 78,7 | 19,6 | 1,7 | 98,3 | 0,0 | 17,1 | | | | | | | | |
| 00006 | Estadual | PATOS | Urbana | EEEM ANTONIA MARILIA | 25000900 | 70,5 | 26,9 | 2,6 | 66,2 | 23,1 | 10,7 | | | | | | | | |
| 00006 | Estadual | PATOS | Urbana | EEEM ALZANIR LADEIRA | 25000827 | | | | 83,7 | 9,7 | 6,6 | | | | | | | | |
| 00006 | Estadual | PATOS | Urbana | EEEM MONS MANUEL VIEIRA | 25000939 | 76,5 | 21,5 | 2,0 | 63,4 | 3,8 | 30,8 | | | | | | | | |
| 00006 | Estadual | PATOS | Urbana | EEEM NORMAL EST D EXPEDITO E DE OLIVEIRA | 25021427 | | | | 21,5 | 29,1 | 13,4 | | | | | | | | |
| 00006 | Estadual | PATOS | Urbana | EEEM PROFESSOR JOSE GOMES ALVES | 25022059 | 56,3 | 28,5 | 14,2 | 57,5 | 5,0 | 28,7 | | | | | | | | |
| 00006 | Estadual | QUIXABA | Urbana | EEEM PROF. JOAO NOBERTO | 25022296 | | | | 71,2 | | | | | | | | | | |
| 00006 | Estadual | SANTA TEREZINHA | Urbana | EEEM JOSE AMERICO DE ALMEIDA | 25022832 | 91,0 | 1,5 | 7,5 | 81,7 | 9,4 | 8,9 | | | | | | | | |
| 00006 | Estadual | SAO JOSE DE ESPINHANGAS | Urbana | EEEM MARIA DE LOURDES MEIRA | 25022832 | 88,6 | 8,8 | 0,6 | 83,9 | 7,0 | 5,1 | | | | | | | | |
| 00006 | Estadual | SAO JOSE DO BONFIM | Urbana | EEEM MARIA DE LOURDES MEIRA | 25023197 | | | | 91,2 | 3,5 | 3,3 | | | | | | | | |

Assinado eletronicamente por: ALBERAN ARAUJO em 04/11/2016

SUBGERENTE DE ESTATÍSTICA/SE-PE

Procedimento Administrativo (Extrajudicial) 040.2016.000119
 Documento 2016/0000247588 criado em 04/11/2016 às 13:06
 //mpvirtual.mppb.mp.br/public/validacao/da5a54b94818f78fe2df683763515394

Assinado eletronicamente por: GLAUCO COUTINHO NOBREGA - 03/09/2021 11:01:46
 http://pje.tjpb.jus.br:80/pje/Processo/ConsultaDocumento/listView.seam?x=21090311014622800000045668808
 Número do documento: 21090311014622800000045668808



Assinado eletronicamente por: ALBERAN ARAUJO em 04/11/2016

Taxas de Rendimento por escola, em 2014

Taxa de Aprovação - 2014

TAXA DE APROVAÇÃO

Taxa de Abandono - 2014

Taxa de Abandono - Ensino Médio

| Total | Abandono na 1ª série | Abandono na 2ª série | Abandono na 3ª série | Abandono na 4ª série | Abandono Médio Não Seriado |
|-------|----------------------|----------------------|----------------------|----------------------|----------------------------|
|-------|----------------------|----------------------|----------------------|----------------------|----------------------------|

| Ano | Nome do Município | Nome da Escola | Código da Escola | Abandono no Ens. Médio | Abandono na 1ª série | Abandono na 2ª série | Abandono na 3ª série | Abandono na 4ª série | Abandono Médio Seriado |
|------|--------------------|-------------------------------------------|------------------|------------------------|----------------------|----------------------|----------------------|----------------------|------------------------|
| 2014 | AREIA DE BARAUNAS | EEEFM CLOVES SATIRO | 25020374 | 19,3 | 28,6 | 17,4 | 5,9 | -- | -- |
| 2014 | CACIMBA DE AREIA | EEEFM ALDO SATIRO XAVIER | 25019813 | 6,9 | 15 | 3,5 | 0 | -- | -- |
| 2014 | PASSAGEM | EEEM CONEGO MACHADO | 25020366 | 12 | 12,2 | 8,3 | 15,8 | -- | -- |
| 2014 | PATOS | EEEFM DR DIONISIO DA COSTA | 25020854 | 12,6 | 24,2 | 8,5 | 1,7 | -- | -- |
| 2014 | PATOS | EEEFM LUCIA WANDERLEY DE FREITASAX | 25020889 | 1,5 | 0 | 4,7 | 0 | -- | -- |
| 2014 | PATOS | EEEFM ANTONIA ARAUJO | 25020900 | 4,8 | 6,8 | 4,7 | 1,9 | -- | -- |
| 2014 | PATOS | EEEFM AUZANIR LACERDA | 25020927 | 4,3 | 5,7 | 3,7 | 2,9 | -- | -- |
| 2014 | PATOS | EEEFM MONS MANUEL VIEIRA | 25020935 | 7,2 | 10,5 | 7,1 | 3,9 | -- | -- |
| 2014 | PATOS | EEEFM NORMAL EST D EXPEDITO E DE OLIVEIRA | 25021427 | 27,6 | 33,4 | 50 | 16,7 | 14,3 | -- |
| 2014 | PATOS | EEEM PROFESSOR JOSE GOMES ALVES | 25103563 | 19,9 | 26 | 16,7 | 9,7 | -- | -- |
| 2014 | PATOS | EEEFM HERCULANO PEREIRA | 25022059 | 23,5 | 32,4 | 15,4 | 20 | -- | -- |
| 2014 | QUIXABA | EEEFM PROF JOAO NOBERTO | 25022296 | 18,4 | 24,2 | 18,2 | 10,9 | -- | -- |
| 2014 | SANTA TERESINHA | EEEFM JOSE AMERICO DE ALMEIDA | 25022652 | 6,3 | 7,5 | 6,4 | 5 | -- | -- |
| 2014 | SAO JOSE DO BONFIM | EEEFM MARIA DE LOURDES MEIRA | 25023187 | 5,4 | 9,3 | 5,4 | 0 | -- | -- |



**Taxa de Aprovação - 2014**

TABELA

Anexo

Taxas de Rendimento por escola, em 2014.**Taxa de Reprovação - 2014**

| Ano | Nome do Município | Nome da Escola | Código da Escola | Taxa de Reprovação - Ensino Médio | | | | | | |
|------|------------------------|-----------------------------------------|------------------|-----------------------------------------|---------------------------|---------------------------|---------------------------|---------------------------|-------------------------------------|--|
| | | | | Total Reprovação no Ens. Médio | Reprovação na 1ª série | Reprovação na 2ª série | Reprovação na 3ª série | Reprovação na 4ª série | Reprovação Médio Não- Seriado | |
| 2014 | AREIA DE BARAUNAS | EEEFM CLOVES SATIRO | 25020374 | 4,4 | 7,1 | 4,3 | 0 | -- | -- | |
| 2014 | CACIMBA DE AREIA | EEEFM ALDO SATIRO XAVIER | 25019813 | 0 | 0 | 0 | 0 | -- | -- | |
| 2014 | PASSAGEM | EEEFM CONEGO MACHADO | 25020366 | 6,5 | 8,2 | 4,2 | 5,3 | -- | -- | |
| 2014 | PATOS | EEEFM DR DIONISIO DA COSTA | 25020854 | 7 | 8 | 9,8 | 1,6 | -- | -- | |
| 2014 | PATOS | EEEFM LUCIA WANDERLEY DE FREITASAX | 25020889 | 4,5 | 8 | 4,8 | 0 | -- | -- | |
| 2014 | PATOS | EEEFM ANTONIA ARAUJO | 25020900 | 11,6 | 19,3 | 7,8 | 3,6 | -- | -- | |
| 2014 | PATOS | EEEFM AUZANIR LAGERDA | 25020927 | 10,2 | 19,5 | 4,5 | 3 | -- | -- | |
| 2014 | PATOS | EEEFM MONS MANUEL VIEIRA | 25020935 | 6,9 | 12,8 | 3,5 | 4,1 | -- | -- | |
| 2014 | PATOS | ESC NORMAL EST D EXPEDITO E DE OLIVEIRA | 25021427 | 4,3 | 8,3 | 0 | 0 | 0 | 0 | |
| 2014 | PATOS | EEEFM PROFESSOR JOSE GOMES ALVES | 25103563 | 15,2 | 18,7 | 14,8 | 6,8 | -- | -- | |
| 2014 | QUIXABA | EEEFM HERCULANO PEREIRA | 25022059 | 4,7 | 2,9 | 11,5 | 0 | -- | -- | |
| 2014 | SANTA TERESINHA | EEEFM PROF JOAO NOBERTO | 25022296 | 8,4 | 8 | 13,6 | 1,6 | -- | -- | |
| 2014 | SÃO JOSE DE ESPINHARAS | EEEFM JOSE AMERICO DE ALMEIDA | 25022652 | 3,9 | 12,5 | 0 | 0 | -- | -- | |
| 2014 | SÃO JOSE DO BONFIM | EEEFM MARIA DE LOURDES MEIRA | 25023187 | 6,3 | 7 | 10,8 | 0 | -- | -- | |



Taxas de Aprovação - 2014
Taxas de Reprovação - 2014

| Ano | Nome do Município | Nome da Escola | Código da Escola | Taxa de Reprovação - Ensino Fundamental de 8 e 9 anos | | | | | | | | | | | | | | | |
|------|------------------------|-----------------------------------------|------------------|-------------------------------------------------------|------------------------------|------------------------------------|-------------------------------------------|------------------------|------------------------|------------------------|------------------------|------------------------|------------------------|------------------------|------------------------|------------------------|---|---|---|
| | | | | Total | Reprovação 0 - Anos Fundamen | Reprovação Iniciais (1º ao 5º Ano) | Reprovação 0 - Anos Finais (6º ao 9º Ano) | Reprovação 0 no 1º Ano | Reprovação 0 no 2º Ano | Reprovação 0 no 3º Ano | Reprovação 0 no 4º Ano | Reprovação 0 no 5º Ano | Reprovação 0 no 6º Ano | Reprovação 0 no 7º Ano | Reprovação 0 no 8º Ano | Reprovação 0 no 9º Ano | | | |
| 2014 | AREIA DE BARAUNAS | EEEFM CLOVES SATIRO | 25020374 | 0 | 0 | 0 | 0 | 0 | 0 | 0 | 0 | 0 | 0 | 0 | 0 | 0 | 0 | 0 | 0 |
| 2014 | CACIMBA DE AREIA | EEEFM ALDO SATIRO XAVIER | 25019813 | 0 | 0 | 0 | 0 | 0 | 0 | 0 | 0 | 0 | 0 | 0 | 0 | 0 | 0 | 0 | 0 |
| 2014 | PASSAGEM | EEEM CONEGO MACHADO | 25020366 | 0 | 0 | 0 | 0 | 0 | 0 | 0 | 0 | 0 | 0 | 0 | 0 | 0 | 0 | 0 | 0 |
| 2014 | PATOS | EEEFM OR OIONISIO DA COSTA | 25020854 | 0 | 0 | 0 | 0 | 0 | 0 | 0 | 0 | 0 | 0 | 0 | 0 | 0 | 0 | 0 | 0 |
| 2014 | PATOS | EEEFM LUCIA WANDERLEY DE FREITASAX | 25020889 | 0 | 0 | 0 | 0 | 0 | 0 | 0 | 0 | 0 | 0 | 0 | 0 | 0 | 0 | 0 | 0 |
| 2014 | PATOS | EEEFM ANTONIA ARAUJO | 25020900 | 0 | 0 | 0 | 0 | 0 | 0 | 0 | 0 | 0 | 0 | 0 | 0 | 0 | 0 | 0 | 0 |
| 2014 | PATOS | EEEFM ALZANIR LACERDA | 25020927 | 0 | 0 | 0 | 0 | 0 | 0 | 0 | 0 | 0 | 0 | 0 | 0 | 0 | 0 | 0 | 0 |
| 2014 | PATOS | EEEFM MONS MANUEL VIEIRA | 25020935 | 0 | 0 | 0 | 0 | 0 | 0 | 0 | 0 | 0 | 0 | 0 | 0 | 0 | 0 | 0 | 0 |
| 2014 | PATOS | ESC NORMAL EST D EXPEDITO E DE OLIVEIRA | 25021427 | 15,3 | 4,7 | 19,3 | 0 | 12,9 | 0 | 5,1 | 16,7 | 21,3 | 28,8 | 14,3 | 5,9 | 0 | 0 | 0 | 0 |
| 2014 | PATOS | EEEM PROFESSOR JOSE GOMES ALVES | 25103563 | 22,1 | 22,1 | 22,1 | 0 | 25,9 | 0 | 33,3 | 25 | 0 | 0 | 0 | 0 | 0 | 0 | 0 | 0 |
| 2014 | QUIXABA | EEEFM HERCULIANO PEREIRA | 25022059 | 1,5 | 1,5 | 1,5 | 0 | 0 | 0 | 0 | 0 | 0 | 0 | 0 | 0 | 0 | 0 | 0 | 0 |
| 2014 | SANTA TERESINHA | EEEFM PROF JOAO NOBERTO | 25022296 | 7,6 | 0 | 15,9 | 0 | 0 | 0 | 0 | 18,8 | 31,6 | 14,3 | 0 | 0 | 0 | 0 | 0 | 0 |
| 2014 | SAO JOSE DE ESPINHARAS | EEEFM JOSE AMERICO DE ALMEIDA | 25022652 | 0 | 0 | 0 | 0 | 0 | 0 | 0 | 0 | 0 | 0 | 0 | 0 | 0 | 0 | 0 | 0 |
| 2014 | SAO JOSE DO BONFIM | EEEFM MARIA DE LOURDES MEIRA | 25023187 | 0 | 0 | 0 | 0 | 0 | 0 | 0 | 0 | 0 | 0 | 0 | 0 | 0 | 0 | 0 | 0 |

Assinado eletronicamente por: ALBERAN ARAUJO em 04/11/2016

Procedimento Administrativo (Extrajudicial) 040.2016.000119
 Documento 2016/0000247588 criado em 04/11/2016 às 13:06
 http://mpvirtual.mppb.mp.br/public/validacao/da5a54b94818f78fe2df683763515394



Assinado eletronicamente por: GLAUCO COUTINHO NOBREGA - 03/09/2021 11:01:46
 http://pje.tjpb.jus.br:80/pje/Processo/ConsultaDocumento/listView.seam?x=21090311014622800000045668808
 Número do documento: 21090311014622800000045668808



Taxas de Rendimento por escola em 2014

Taxa de Aprovação - 2014

Taxa de Aprovação, segundo a Localização e a Dependência Administrativa, nos Níveis de Ensino Fundamental de 8 e 9 Anos e Médio, divididos por escola a série, em 2014.

| Ano | Nome do Município | Nome da Escola | Código da Escola | Taxa de Aprovação - Ensino Fundamental de 8 e 9 anos | | | | | | | | | | | | | | |
|------|------------------------|-------------------------------------------|------------------|------------------------------------------------------|----------------------------------------|--------------------------------------|---------------------|---------------------|---------------------|---------------------|---------------------|---------------------|---------------------|---------------------|---------------------|-----|-----|-----|
| | | | | Total Aprovação no Ens Fundamental | Aprovação Anos Iniciais (1º ao 5º Ano) | Aprovação Anos Finais (6º ao 9º Ano) | Aprovação no 1º Ano | Aprovação no 2º Ano | Aprovação no 3º Ano | Aprovação no 4º Ano | Aprovação no 5º Ano | Aprovação no 6º Ano | Aprovação no 7º Ano | Aprovação no 8º Ano | Aprovação no 9º Ano | | | |
| 2014 | AREIA DE BARAUNAS | EEEFM CLOVES SATIRO | 25020374 | 96 | 93 | 96 | 100 | 100 | 100 | 100 | 100 | 100 | 100 | 100 | 100 | 100 | 100 | 100 |
| 2014 | CACIMBA DE AREIA | EEEFM ALDO SATIRO XAVIER | 25019813 | 96 | 93 | 96 | 100 | 100 | 100 | 100 | 100 | 100 | 100 | 100 | 100 | 100 | 100 | 100 |
| 2014 | PASSAGEM | EEEFM CONEGD MACHADO | 25020366 | 96 | 93 | 96 | 100 | 100 | 100 | 100 | 100 | 100 | 100 | 100 | 100 | 100 | 100 | 100 |
| 2014 | PATOS | EEEFM DR DIONISIO DA COSTA | 25020854 | 96 | 93 | 96 | 100 | 100 | 100 | 100 | 100 | 100 | 100 | 100 | 100 | 100 | 100 | 100 |
| 2014 | PATOS | EEEFM LUCIA WANDERLEY DE FREITASAX | 25020889 | 96 | 93 | 96 | 100 | 100 | 100 | 100 | 100 | 100 | 100 | 100 | 100 | 100 | 100 | 100 |
| 2014 | PATOS | EEEFM ANTIDINA ARAUJO | 25020900 | 96 | 93 | 96 | 100 | 100 | 100 | 100 | 100 | 100 | 100 | 100 | 100 | 100 | 100 | 100 |
| 2014 | PATOS | EEEFM ANIZANIR LACERDA | 25020927 | 96 | 93 | 96 | 100 | 100 | 100 | 100 | 100 | 100 | 100 | 100 | 100 | 100 | 100 | 100 |
| 2014 | PATOS | EEEFM MONS MANUEL VIEIRA | 25020935 | 96 | 93 | 96 | 100 | 100 | 100 | 100 | 100 | 100 | 100 | 100 | 100 | 100 | 100 | 100 |
| 2014 | PATOS | EEEFM NORMAL EST O EXPEDITO E DE OLIVEIRA | 25021427 | 96 | 93 | 96 | 100 | 100 | 100 | 100 | 100 | 100 | 100 | 100 | 100 | 100 | 100 | 100 |
| 2014 | PATOS | EEEFM PROFESSOR JOSE GOMES ALVES | 25103563 | 96 | 93 | 96 | 100 | 100 | 100 | 100 | 100 | 100 | 100 | 100 | 100 | 100 | 100 | 100 |
| 2014 | QUIXABA | EEEFM HERCULANO PEREIRA | 25022059 | 94 | 94 | 94 | 100 | 100 | 100 | 100 | 100 | 100 | 100 | 100 | 100 | 100 | 100 | 100 |
| 2014 | SANTA TERESINHA | EEEFM PROF JOAO NOBERTO | 25022296 | 94 | 94 | 94 | 100 | 100 | 100 | 100 | 100 | 100 | 100 | 100 | 100 | 100 | 100 | 100 |
| 2014 | SÃO JOSE DE ESPINHARAS | EEEFM JOSE AMERICO DE ALMEIDA | 25022652 | 91,3 | 100 | 81,8 | 100 | 100 | 100 | 100 | 100 | 100 | 100 | 100 | 100 | 100 | 100 | 100 |
| 2014 | SÃO JOSE DO BONFIM | EEEFM MARIA DE LDURES MEIRA | 25023187 | 91,3 | 100 | 81,8 | 100 | 100 | 100 | 100 | 100 | 100 | 100 | 100 | 100 | 100 | 100 | 100 |

Assinado eletronicamente por: ALBERAN ARAUJO em 04/11/2016

Procedimento Administrativo (Extrajudicial) 040.2016.00614
Documento 2016/0000247588 criado em 04/11/2016 às 13:06
://mpvirtual.mppb.mp.br/public/validacao/da5a54b94818f78fe2df683763515394



Assinado eletronicamente por: GLAUCO COUTINHO NOBREGA - 03/09/2021 11:01:46
http://pje.tjpb.jus.br:80/pje/Processo/ConsultaDocumento/listView.seam?x=21090311014622800000045668808
Número do documento: 21090311014622800000045668808

Taxa de Distorção Idade-Série, Por Escola - 2014

| Ano | Região | UF | Município | Nome da Escola | Localização | Rede | Taxa de Distorção Idade-Série - Ensino Fundamental de 8 e 9 anos | | | | | | | | | | | | | | Taxa de Distorção Idade-Série - Ensino Fundamental de 8 e 9 anos | | | | | | | | | | | | | |
|------|----------|----|------------------------|-----------------------------------------|-------------|-------------|------------------------------------------------------------------|--------|--------|--------|--------|--------|--------|--------|--------|--------|--------|--------|--------|--------|------------------------------------------------------------------|--------|--------|--------|--------|--------|--------|--------|--------|--------|--------|--------|--------|------|
| | | | | | | | Total | 1º | 2º | 3º | 4º | 5º | 6º | 7º | 8º | 9º | Total | 1º | 2º | 3º | 4º | 5º | 6º | 7º | 8º | 9º | | | | | | | | |
| | | | | | | Fundamental | | 10_15A | 10_15B | 10_15C | 10_15D | 10_15E | 10_15F | 10_15G | 10_15H | 10_15I | 10_15J | 10_15K | 10_15L | 10_15M | 10_15N | 10_15O | 10_15P | 10_15Q | 10_15R | 10_15S | 10_15T | 10_15U | 10_15V | 10_15W | 10_15X | 10_15Y | 10_15Z | |
| 2014 | Nordeste | PE | NO MUNICÍPIO | NO ANTONDE | URBANA | ESTADUAL | 10,7 | 10,7 | 10,7 | 10,7 | 10,7 | 10,7 | 10,7 | 10,7 | 10,7 | 10,7 | 10,7 | 10,7 | 10,7 | 10,7 | 10,7 | 10,7 | 10,7 | 10,7 | 10,7 | 10,7 | 10,7 | 10,7 | 10,7 | 10,7 | 10,7 | 10,7 | 10,7 | |
| 2014 | Nordeste | PE | AREIA DE BARAUNAS | EEEFM CLOVES SATHIRO | URBANA | ESTADUAL | 10,7 | 10,7 | 10,7 | 10,7 | 10,7 | 10,7 | 10,7 | 10,7 | 10,7 | 10,7 | 10,7 | 10,7 | 10,7 | 10,7 | 10,7 | 10,7 | 10,7 | 10,7 | 10,7 | 10,7 | 10,7 | 10,7 | 10,7 | 10,7 | 10,7 | 10,7 | 10,7 | 10,7 |
| 2014 | Nordeste | PE | CACIMBA DE AREIA | EEEFM ALDO SATHIR D XAVIER | URBANA | ESTADUAL | 10,7 | 10,7 | 10,7 | 10,7 | 10,7 | 10,7 | 10,7 | 10,7 | 10,7 | 10,7 | 10,7 | 10,7 | 10,7 | 10,7 | 10,7 | 10,7 | 10,7 | 10,7 | 10,7 | 10,7 | 10,7 | 10,7 | 10,7 | 10,7 | 10,7 | 10,7 | 10,7 | 10,7 |
| 2014 | Nordeste | PE | PASSAGEM | EEEM CDNEGO MACHAÇO | URBANA | ESTADUAL | 10,7 | 10,7 | 10,7 | 10,7 | 10,7 | 10,7 | 10,7 | 10,7 | 10,7 | 10,7 | 10,7 | 10,7 | 10,7 | 10,7 | 10,7 | 10,7 | 10,7 | 10,7 | 10,7 | 10,7 | 10,7 | 10,7 | 10,7 | 10,7 | 10,7 | 10,7 | 10,7 | 10,7 |
| 2014 | Nordeste | PE | PATOS | EEEFM DR DIONISIO DA COSTA | URBANA | ESTADUAL | 10,7 | 10,7 | 10,7 | 10,7 | 10,7 | 10,7 | 10,7 | 10,7 | 10,7 | 10,7 | 10,7 | 10,7 | 10,7 | 10,7 | 10,7 | 10,7 | 10,7 | 10,7 | 10,7 | 10,7 | 10,7 | 10,7 | 10,7 | 10,7 | 10,7 | 10,7 | 10,7 | 10,7 |
| 2014 | Nordeste | PE | PATOS | EEEFM LUCIA WANDERLEY DE FREITAS | URBANA | ESTADUAL | 10,7 | 10,7 | 10,7 | 10,7 | 10,7 | 10,7 | 10,7 | 10,7 | 10,7 | 10,7 | 10,7 | 10,7 | 10,7 | 10,7 | 10,7 | 10,7 | 10,7 | 10,7 | 10,7 | 10,7 | 10,7 | 10,7 | 10,7 | 10,7 | 10,7 | 10,7 | 10,7 | 10,7 |
| 2014 | Nordeste | PE | PATOS | EEEFM ANTONIA ARAUJO | URBANA | ESTADUAL | 10,7 | 10,7 | 10,7 | 10,7 | 10,7 | 10,7 | 10,7 | 10,7 | 10,7 | 10,7 | 10,7 | 10,7 | 10,7 | 10,7 | 10,7 | 10,7 | 10,7 | 10,7 | 10,7 | 10,7 | 10,7 | 10,7 | 10,7 | 10,7 | 10,7 | 10,7 | 10,7 | 10,7 |
| 2014 | Nordeste | PE | PATOS | EEEFM AUZANIR LACERDA | URBANA | ESTADUAL | 10,7 | 10,7 | 10,7 | 10,7 | 10,7 | 10,7 | 10,7 | 10,7 | 10,7 | 10,7 | 10,7 | 10,7 | 10,7 | 10,7 | 10,7 | 10,7 | 10,7 | 10,7 | 10,7 | 10,7 | 10,7 | 10,7 | 10,7 | 10,7 | 10,7 | 10,7 | 10,7 | 10,7 |
| 2014 | Nordeste | PE | PATOS | EEEFM MONS MANUEL VIEIRA | URBANA | ESTADUAL | 10,7 | 10,7 | 10,7 | 10,7 | 10,7 | 10,7 | 10,7 | 10,7 | 10,7 | 10,7 | 10,7 | 10,7 | 10,7 | 10,7 | 10,7 | 10,7 | 10,7 | 10,7 | 10,7 | 10,7 | 10,7 | 10,7 | 10,7 | 10,7 | 10,7 | 10,7 | 10,7 | 10,7 |
| 2014 | Nordeste | PE | PATOS | ESC NORMAL EST D EXPEDITO E DE OLIVEIRA | URBANA | ESTADUAL | 10,7 | 10,7 | 10,7 | 10,7 | 10,7 | 10,7 | 10,7 | 10,7 | 10,7 | 10,7 | 10,7 | 10,7 | 10,7 | 10,7 | 10,7 | 10,7 | 10,7 | 10,7 | 10,7 | 10,7 | 10,7 | 10,7 | 10,7 | 10,7 | 10,7 | 10,7 | 10,7 | 10,7 |
| 2014 | Nordeste | PE | PATOS | EEEFM PROFESSOR JOSE GOMES ALVES | URBANA | ESTADUAL | 10,7 | 10,7 | 10,7 | 10,7 | 10,7 | 10,7 | 10,7 | 10,7 | 10,7 | 10,7 | 10,7 | 10,7 | 10,7 | 10,7 | 10,7 | 10,7 | 10,7 | 10,7 | 10,7 | 10,7 | 10,7 | 10,7 | 10,7 | 10,7 | 10,7 | 10,7 | 10,7 | 10,7 |
| 2014 | Nordeste | PE | OUXABA | EEEFM HERCULANO PEREIRA | URBANA | ESTADUAL | 10,7 | 10,7 | 10,7 | 10,7 | 10,7 | 10,7 | 10,7 | 10,7 | 10,7 | 10,7 | 10,7 | 10,7 | 10,7 | 10,7 | 10,7 | 10,7 | 10,7 | 10,7 | 10,7 | 10,7 | 10,7 | 10,7 | 10,7 | 10,7 | 10,7 | 10,7 | 10,7 | 10,7 |
| 2014 | Nordeste | PE | SANTA TERESINHA | EEEFM PROF LOAO NOBERTO | URBANA | ESTADUAL | 10,7 | 10,7 | 10,7 | 10,7 | 10,7 | 10,7 | 10,7 | 10,7 | 10,7 | 10,7 | 10,7 | 10,7 | 10,7 | 10,7 | 10,7 | 10,7 | 10,7 | 10,7 | 10,7 | 10,7 | 10,7 | 10,7 | 10,7 | 10,7 | 10,7 | 10,7 | 10,7 | 10,7 |
| 2014 | Nordeste | PE | SAO JOSE DE ESPINHARAS | EEEFM JOSE AMERICO DE ALMEIDA | URBANA | ESTADUAL | 10,7 | 10,7 | 10,7 | 10,7 | 10,7 | 10,7 | 10,7 | 10,7 | 10,7 | 10,7 | 10,7 | 10,7 | 10,7 | 10,7 | 10,7 | 10,7 | 10,7 | 10,7 | 10,7 | 10,7 | 10,7 | 10,7 | 10,7 | 10,7 | 10,7 | 10,7 | 10,7 | 10,7 |
| 2014 | Nordeste | PE | SAO JOSE DO BONFIM | EEEFM MARIA DE LOURDES MEIRA | URBANA | ESTADUAL | 10,7 | 10,7 | 10,7 | 10,7 | 10,7 | 10,7 | 10,7 | 10,7 | 10,7 | 10,7 | 10,7 | 10,7 | 10,7 | 10,7 | 10,7 | 10,7 | 10,7 | 10,7 | 10,7 | 10,7 | 10,7 | 10,7 | 10,7 | 10,7 | 10,7 | 10,7 | 10,7 | 10,7 |

Assinado eletronicamente por: ALBERAN ARAUJO em 04/11/2016





Taxa de Aprovação - 2014

Taxas de Rendimento por escola, em 2014.

Taxa de Abandono - 2014

TAXA DE
Abandono

| Ano | Nome do Município | Nome da Escola | Código da Escola | Taxa de Abandono - Ensino Fundamental de 8 e 9 anos | | | | | | | | | | | | | | |
|------|------------------------|-----------------------------------------|------------------|-----------------------------------------------------|---------------------------------------|-------------------------------------|--------------------|--------------------|--------------------|--------------------|--------------------|--------------------|--------------------|--------------------|--------------------|----|------|---|
| | | | | Total Abandono Ens. Fundamen- (1) | Abandono Anos Iniciais (1º ao 5º Ano) | Abandono Anos Finais (6º ao 9º Ano) | Abandono no 1º Ano | Abandono no 2º Ano | Abandono no 3º Ano | Abandono no 4º Ano | Abandono no 5º Ano | Abandono no 6º Ano | Abandono no 7º Ano | Abandono no 8º Ano | Abandono no 9º Ano | | | |
| 2014 | AREIA DE BARAUNAS | EEEFM CLOVES SATIRO | 25020374 | 4 | 0 | 4 | 0 | 0 | 0 | 0 | 0 | 0 | 0 | 0 | 0 | 0 | 0 | 0 |
| 2014 | CACIMBA DE AREIA | EEEFM ALDO SATIRO XAVIER | 25019813 | 4 | 0 | 4 | 0 | 0 | 0 | 0 | 0 | 0 | 0 | 0 | 0 | 0 | 0 | 4 |
| 2014 | PASSAGEM | EEEFM CONEGO MACHADO | 25020366 | 0 | 0 | 0 | 0 | 0 | 0 | 0 | 0 | 0 | 0 | 0 | 0 | 0 | 0 | 0 |
| 2014 | PATOS | EEEFM DA DIGNISIO DA COSTA | 25020854 | 0 | 0 | 0 | 0 | 0 | 0 | 0 | 0 | 0 | 0 | 0 | 0 | 0 | 0 | 0 |
| 2014 | PATOS | EEEFM LUCIA WANDERLEY DE FREITAS | 25020889 | 0 | 0 | 0 | 0 | 0 | 0 | 0 | 0 | 0 | 0 | 0 | 0 | 0 | 0 | 0 |
| 2014 | PATOS | EEEFM ANTONIA ARAUJO | 25020900 | 0 | 0 | 0 | 0 | 0 | 0 | 0 | 0 | 0 | 0 | 0 | 0 | 0 | 0 | 0 |
| 2014 | PATOS | EEEFM AUZANIR LACERDA | 25020927 | 0 | 0 | 0 | 0 | 0 | 0 | 0 | 0 | 0 | 0 | 0 | 0 | 0 | 0 | 0 |
| 2014 | PATOS | EEEFM MONS MANUEL VIEIRA | 25020935 | 0 | 0 | 0 | 0 | 0 | 0 | 0 | 0 | 0 | 0 | 0 | 0 | 0 | 0 | 0 |
| 2014 | PATOS | ESC NORMAL EST D EXPEDITO E DE OLIVEIRA | 25021427 | 4,3 | 2,3 | 5,1 | 0 | 2,8 | 5,2 | 6,6 | 5,7 | 6,8 | 2 | 17,6 | 13 | 15 | 17,6 | 2 |
| 2014 | PATOS | EEEFM PROFESSOR JOSE GOMES ALVES | 25103563 | 19,8 | 0 | 19,8 | 0 | 0 | 29,4 | 29,4 | 13 | 15 | 17,6 | 0 | 0 | 0 | 0 | 0 |
| 2014 | QUIXABA | EEEFM HERCULANO PEREIRA | 25022059 | 4,5 | 0 | 4,5 | 0 | 0 | 0 | 0 | 0 | 0 | 0 | 0 | 0 | 0 | 0 | 0 |
| 2014 | SANTA TERESINHA | EEEFM PROF JOAO NOBERTO | 25022296 | 4,5 | 0 | 4,5 | 0 | 0 | 0 | 0 | 0 | 0 | 0 | 0 | 0 | 0 | 0 | 0 |
| 2014 | SÃO JOSE DE ESPINHARAS | EEEFM JOSE AMERICO DE ALMEIDA | 25022652 | 4,1 | 0 | 2,3 | 0 | 0 | 3,1 | 3,1 | 0 | 0 | 0 | 0 | 0 | 0 | 0 | 0 |
| 2014 | SÃO JOSE DO BONFIM | EEEFM MARIA DE LOURDES MEIRA | 25023187 | 0 | 0 | 0 | 0 | 0 | 0 | 0 | 0 | 0 | 0 | 0 | 0 | 0 | 0 | 0 |

Assinado eletronicamente por: ALBERAN ARAUJO em 04/11/2016



ESCOLA:EEEFM CLÓVIS SÁTIRO
GRE6ª

RELATÓRIO

A ESCOLA ESTADUAL DE ENSINO FUNDAMENTAL E MÉDIO CLÓVIS SÁTIRO, atende a comunidade do município de Areia de Baraúnas-PB, um município com um total de 1880 hab aproximadamente, com IDH: 0,562/2010, índice considerado baixo pelas Nações Unidas; com uma renda per capita anual de R\$ 4.780,00 aproximadamente, com o intuito de ajudar na renda familiar, percebe-se aí uma das causas do abandono escolar, pois muito alunos migram para outras regiões do país, para ingressar no mercado de trabalho, alguns até levam transferência no entanto não conseguem conciliar o estudo com o trabalho; percebe-se também uma distorção idade x série, que se inicia desde o ensino fundamental até o ingresso dos mesmos no ensino médio; outros fatos que vem ao longo dos anos desestimulando a comunidade escolar, os educandos são: a falta de estrutura física para receber de forma aconchegante e digna a comunidade escolar, falta de qualidade na merenda escolar pois os recursos destinados para a aquisição são de R\$ 0,30 diários por aluno, quantidade insuficientes para fornecer uma alimentação de qualidade para os mesmos levando em consideração que muitos desses alunos moram a uma distância de até 40 km da escola e muitas vezes já chegam sem a primeira refeição na escola; falta investimento na parte pedagógica tanto de profissionais quanto em equipamentos e capacitações; falta de professores, o que leva os profissionais a lecionarem em disciplinas para a qual não estão habilitados, deixando á desejar no que se refere a qualidade do ensino aprendizagem. Esses fatos descritos acima foram observados como sendo a causa pelos baixos índices do IDEB, pelas reprovações e principalmente pelas evasões e abandono escolar.

JOSICLEIDE MONTENEGRO DA COSTA FIGUEIREDO

AREIA DE BARAUNAS 15/08/2016

Local/data

Assinado eletronicamente por: ALBERAN ARAUJO em 04/11/2016



PACTO NACIONAL PELO ENSINO MÉDIO - 6ª GRE

Dados Educacionais - EEEFM CLOVES SATIRO - AREIA DE BARAUNAS

| Matrículas | Ano - Base | | | |
|--------------|------------|-----------|-----------|-----------|
| | 2010 | 2011 | 2012 | 2013 |
| Anos Finais | 0 | 0 | 0 | 0 |
| Ensino Médio | 72 | 91 | 72 | 78 |
| Total | 72 | 91 | 72 | 78 |

| Taxas de Rendimento | Ano - Base | | | |
|---------------------|------------|-------|-------|-------|
| | 2010 | 2011 | 2012 | 2013 |
| Aprovação | 93,2% | 79,3% | 94,4% | 74,7% |
| Reprovação | 5,5% | 18,5% | 5,6% | 4,0% |
| Abandono | 1,3% | 2,2% | 0% | 21,3% |

| IDEB/INEP | Ano - Base | | | |
|-----------|------------------------------------------------|------|------|------|
| | 2005 | 2007 | 2009 | 2011 |
| Observado | Não existem resultados para a série informada. | | | |
| Projetado | | | | |

| IDEPB | Ano - Base | |
|-------|-------------------|------|
| | 2012 | 2013 |
| | Não foi avaliado. | 3,3 |

| Programas e Ações Financiáveis (Valores recebidos em 2013) | | | | | |
|------------------------------------------------------------|-----------|--------|-------------|---------------|-------------|
| PDDE-PB | PDDE-FNDE | PNAE | PDE-ESCOLA | MAIS EDUCAÇÃO | TOTAL (R\$) |
| Não recebeu | 11.280,00 | 594,00 | Não recebeu | Não recebeu | 11.874,00 |



Gerência Executiva de Ensino Médio e Educação Profissional
Centro Administrativo Integrado - Bloco 1 - 4º andar - Cep: 50015-900
João Pessoa/PB. Tel.: 3218-4044
<http://www.paraiba.pb.gov.br/educacao>



Procedimento Administrativo (Extrajudicial) 040.2016.000119
Documento 2016/0000247588 criado em 04/11/2016 às 13:06
<http://mpvirtual.mppb.br/public/validacao/da5a54b94818f78fe2df683763515394>



Assinado eletronicamente por: GLAUCO COUTINHO NOBREGA - 03/09/2021 11:01:46
<http://pje.tjpb.jus.br:80/pje/Processo/ConsultaDocumento/listView.seam?x=21090311014622800000045668808>
Número do documento: 21090311014622800000045668808

PACTO NACIONAL PELO ENSINO- 6º GRE

DADOS EDUCACIONAIS – EEEFM CLOVES SÁTIRO

| Matrículas | Ano- Base | |
|--------------|-----------|------|
| | 2014 | 2015 |
| Anos finais | - | - |
| Ensino Médio | 70 | 86 |
| Total | 70 | 86 |

| Taxas de Rendimentos | Ano- Base | |
|----------------------|-----------|-------|
| | 2014 | 2015 |
| Aprovação | 76,5% | 86% |
| Reprovação | 4,4% | 0% |
| Abandono | 19,1% | 10,5% |

| IDEB/INEP | Ano- Base | |
|-----------|------------------------------------------------|------|
| | 2014 | 2015 |
| Observado | <i>Não houve resultado para esse indicador</i> | |
| Planejado | | |

| IDEB/PB | Ano- Base | |
|---------|-----------|------|
| | 2014 | 2015 |
| | 2,5 | 3,07 |

| Programas e Ações Financiáveis (Valores recebidos) | | | | | | |
|----------------------------------------------------|--------------------|-------------|----------|--------------------|---------------|-------------|
| ANO | PDDE-PB | PDDE- FNDE | PNAE | PDE- ESCOLA | MAIS EDUCAÇÃO | TOTAL |
| 2014 | Não recebeu | Não recebeu | 4.020,00 | <i>Não recebeu</i> | Não recebeu | |
| 2015 | <i>Não recebeu</i> | 2.400,00 | 4.200,00 | <i>Não recebeu</i> | Não recebeu | Não recebeu |

[Assinatura]

Assinado eletronicamente por: ALBERAN ARAUJO em 04/11/2016





GOVERNO
DA PARAÍBA

viva
o trabalho.

Secretaria de Estado da Educação

6ª GERÊNCIA REGIONAL DE EDUCAÇÃO

ESCOLA ESTADUAL DE ENSINO FUNDAMENTAL E MÉDIO
ALDO SÁTIRO XAVIER

Ofício N° 026/2016

Cacimba de Areia- PB, 11 de agosto de 2016

Ao Sr. Luiz Carlos Gomes Barreto Gabi
Gerente Regional

Exm. Senhor Gerente

Pelo presente momento, solicito a Vossa Senhoria os valiosos préstimos no sentido de enviar o Relatório sobre os Indicadores Educacionais e Financeiros de Programas e Ações Financiáveis.

Aproveitamos o momento para reiterar votos de estima consideração e respeito.

Atenciosamente,

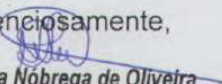
Wilma Nobrega de Oliveira

MAT: 180281-0
AUT: 9.984

Diretora Escolar
Mat: 180281-0
Aut: 9.984

RUA CAPITÃO SILVINO XAVIER – S/N
CACIMBA DE AREIA - PB
satiroxavier@bol.com.br
Contato: (83) 8143-8709
<http://www.paraiba.pb.gov.br/educacao>



Assinado eletronicamente por: ALBERAN ARAUJO em 04/11/2016

Procedimento Administrativo (Extrajudicial) 040.2016.000119
Documento 2016/0000247588 criado em 04/11/2016 às 13:06
<http://mpvirtual.mppb.mp.br/public/validacao/da5a54b94818f78fe2df683763515394>



Assinado eletronicamente por: GLAUCO COUTINHO NOBREGA - 03/09/2021 11:01:46
<http://pje.tjpb.jus.br:80/pje/Processo/ConsultaDocumento/listView.seam?x=21090311014622800000045668808>
Número do documento: 21090311014622800000045668808

Num. 48103863 - Pág. 42



GOVERNO
DA PARAÍBA

viva
o trabalho.

Secretaria de Estado da Educação

6ª GERÊNCIA REGIONAL DE EDUCAÇÃO

ESCOLA ESTADUAL DE ENSINO FUNDAMENTAL E MÉDIO
ALDO SÁTIRO XAVIER

**RELATÓRIO SOBRE OS INDICADORES EDUCACIONAIS E FINANCEIROS
DE PROGRAMAS E AÇÕES FINANCIÁVEIS.**

Ao Sr. Luiz Carlos Gabi – Gerente Regional.

Trago ao Sr. conforme me compete, por força do cargo por mim exercido nesta unidade de ensino, as seguintes informações acerca de como foi analisados os dados para melhoria indicadores, os quais são: O aumento do número de ingressos ao Ensino Médio, Melhorias das taxas de Rendimento (Aprovação e Abandono Escolar), Aumento da nota do IDEB, Alcançando o projetado para o ano, E o impacto dos Programas e Ações Financeiras na melhoria da qualidade escolar.

Os anos ditos como referência para uma análise em termos de IDEB ficam impossibilitados devido ao fato que nossa a escola não participou da avaliação, ficando sem média o que dificulta as informações produzidas pelo sistema serem utilizadas pela escola como unidade de análise.

O que podemos afirmar é que de acordo com os resultados produzidos pela escola em 2012/2013 no IDEPB, os anos seqüentes tiveram um efeito bastante significativo sendo sua utilização primordial pela busca da qualificação no intuito de atingir a meta projetada pelo governo para a nossa escola.

Lutamos muito, superando limitações, participando de programas de intensivo do governo e cultivando os bons frutos de 2014/2016 atingimos a meta dentre várias critérios o aumento do IDEPB era primordial era fator decisivo e inquestionável. A nossa taxa de aprovação vem sendo de 100%, outro aspecto que foi impactante positivamente foi à taxa de abandono, que vem caindo a cada ano de tal forma que contribuiu significativamente em 2015 o nosso desempenho no IDEPB, deixando todos os atores da nossa escola

Assinado eletronicamente por: ALBERAN ARAUJO em 04/11/2016



envolvidos neste processo da permanência do aluno matriculado na escola encontre um ambiente acolhedor e comprometido com sua formação, de tal forma que desperte o interesse do aluno garantindo que conclua esta etapa tão importante no seu desenvolvimento.

Diante dos expostos, queremos assegurar o nosso compromisso de focarmos nossos esforços na busca de uma educação inclusiva, eficaz e comprometida para a melhoria da qualidade do ensino-aprendizagem para formação plena dos nossos educandos.

Cacimba de Areia - PB, 11 de agosto de 2016.

Wilma Nobrega de Oliveira
MAT: 180281-0
AUT: 9.984

Diretora Escolar

Assinado eletronicamente por: ALBERAN ARAUJO em 04/11/2016





**GOVERNO
DA PARAÍBA**

**viva
o trabalho.**

**Secretaria de Estado da Educação
6ª GERÊNCIA REGIONAL DE EDUCAÇÃO**

Escola Estadual de Ensino Fundamental e Médio Cônego Machado

Relatório

A Escola Estadual de Ensino Fundamental e Médio Cônego Machado, localizada no município de Passagem, não obteve resultados satisfatórios nos últimos anos e através deste relatório tentaremos elencar alguns pontos principais que podem ter levado o acontecimento dos mesmos.

A princípio gostaria de esclarecer que a Escola, está localizada em um município com o Índice de Desenvolvimento Humano muito baixo, onde a maioria de nossos alunos, não têm planos de continuar os seus estudos, os alunos querem apenas concluir o nível médio de qualquer forma, apenas para garantir seu certificado de conclusão e isso acarreta um incontrolável desinteresse por parte dos mesmos.

Porém este fato, não nos causa total conformismo diante da situação, pois a três anos a Escola, vem desenvolvendo um projeto de Intervenção com o intuito de estimular o interesse e desenvolvimento educacional dos alunos, sendo a mesma premiada pelo Governo do Estado com o prêmio Escola de Valor, nos anos acima referidos.

Portanto, entende-se que nossas deficiências são inúmeras, mas estamos com todas as nossas possibilidades tentando saná-las, embora não dispomos de infraestrutura adequada, pois nossas salas de aula estão com o telhado debilitado, e quando chove nos impossibilita de continuar com o andamento das aulas, por causas das inúmeras goteiras que permitem a inundação das salas, a iluminação é precária e somos alvo de constante reclamação dos alunos que se queixam de não conseguir enxergar direito pela

Escola Estadual de Ensino Fundamental e Médio Cônego Machado
Rua: Capitão Pedro Rafael – nº 350 - Centro
Passagem - Paraíba
CEP: 58.734-000
Telefones para contato: (83) 8169-2228
<http://www.paraiba.pb.gov.br/educacao>



Assinado eletronicamente por: ALBERAN ARAUJO em 04/11/2016

Procedimento Administrativo (Extrajudicial) 040.2016.000119
Documento 2016/0000247588 criado em 04/11/2016 às 13:06
://mpvirtual.mppb.mp.br/public/validacao/da5a54b94818f78fe2df683763515394



Assinado eletronicamente por: GLAUCO COUTINHO NOBREGA - 03/09/2021 11:01:46
<http://pje.tjpb.jus.br:80/pje/Processo/ConsultaDocumento/listView.seam?x=21090311014622800000045668808>
Número do documento: 21090311014622800000045668808

Num. 48103863 - Pág. 45

PACTO NACIONAL PELO ENSINO- 6º GRE

DADOS EDUCACIONAIS – EEEFM CÔNEGO MACHADO

| Matrículas | Ano- Base | |
|--------------|-----------|------|
| | 2014 | 2015 |
| Anos finais | | |
| Ensino Médio | | |
| Total | | |

| Taxas de Rendimentos | Ano- Base | |
|----------------------|-----------|------|
| | 2014 | 2015 |
| Aprovação | | |
| Reprovação | | |
| Abandono | | |

| IDEB/INEP | Ano- Base | |
|-----------|-----------|------|
| | 2014 | 2015 |
| Observado | | |
| Planejado | | |

| IDEB/PB | Ano- Base | |
|---------|-----------|------|
| | 2014 | 2015 |
| | 31 | 327 |

| Programas e Ações Financiáveis (Valores recebidos) | | | | | | |
|----------------------------------------------------|-------------|------------|----------|-------------|---------------|----------|
| ANO | PDDE-PB | PDDE- FNDE | PNAE | PDE- ESCOLA | MAIS EDUCAÇÃO | TOTAL |
| 2014 | Não recebeu | 1.620,00 | 6.720,00 | Não recebeu | Não recebeu | 8.340,00 |
| 2015 | 480,00 | 2.920,00 | 5.760,00 | Não recebeu | Não recebeu | |

Assinado eletronicamente por: ALBERAN ARAUJO em 04/11/2016



PACTO NACIONAL PELO ENSINO MÉDIO - 6ª GRE
Dados Educacionais - EEEM CONEGO MACHADO - PASSAGEM

| Matrículas | Ano - Base | | | |
|--------------|------------|------|------|------|
| | 2010 | 2011 | 2012 | 2013 |
| Anos Finais | - | - | - | - |
| Ensino Médio | 65 | 66 | 70 | 78 |
| Total | 65 | 66 | 70 | 78 |

| Taxas de Rendimento | Ano - Base | | |
|---------------------|------------|-------|-------|
| | 2010 | 2011 | 2012 |
| Aprovação | 96,9% | 77,8% | 78,6% |
| Reprovação | 0 | 17,5% | 5,7% |
| Abandono | 3,1% | 4,7% | 15,7% |

| IDEB/INEP | Ano - Base | | | |
|-----------|-------------------------|------|------|------|
| | 2005 | 2007 | 2009 | 2011 |
| Observado | <i>Não foi avaliado</i> | | | |
| Projetado | | | | |

| IDEBP | Ano - Base | |
|-------|-------------------------|------|
| | 2012 | 2013 |
| | <i>Não foi avaliado</i> | 2,9 |

| Programas e Ações Financiáveis (Valores recebidos em 2013) | | | | | |
|------------------------------------------------------------|-----------|--------------------|--------------------|--------------------|-------------|
| PDDE-PB | PDDE-FNDE | PNAE | PDE-ESCOLA | MAIS EDUCAÇÃO | TOTAL (R\$) |
| 350,00 | 2.400,00 | <i>Não recebeu</i> | <i>Não recebeu</i> | <i>Não recebeu</i> | 2.750,00 |

Gerência Executiva de Ensino Médio e Educação Profissional
 Centro Administrativo Integrado - Bloco 1 - 4º andar - Cep: 58015-900
 João Pessoa/PB. Tel.: 3218-4044
<http://www.paraiba.pb.gov.br/educacao>



Assinado eletronicamente por: ALBERAN ARAUJO em 04/11/2016



PACTO NACIONAL PELO ENSINO- 6º GRE

DADOS EDUCACIONAIS – EEEFM CÔNEGO MACHADO

| Matrículas | Ano- Base | |
|--------------|-----------|------|
| | 2014 | 2015 |
| Anos finais | | |
| Ensino Médio | | |
| Total | | |

| Taxas de Rendimentos | Ano- Base | |
|----------------------|-----------|------|
| | 2014 | 2015 |
| Aprovação | | |
| Reprovação | | |
| Abandono | | |

| IDEB/INEP | Ano- Base | |
|-----------|-----------|------|
| | 2014 | 2015 |
| Observado | | |
| Planejado | | |

| IDEB/PB | Ano- Base | |
|---------|-----------|------|
| | 2014 | 2015 |
| | 31 | 327 |

| Programas e Ações Financiáveis (Valores recebidos) | | | | | | |
|----------------------------------------------------|-------------|------------|----------|-------------|---------------|----------|
| ANO | PDDE-PB | PDDE- FNDE | PNAE | PDE- ESCOLA | MAIS EDUCAÇÃO | TOTAL |
| 2014 | Não recebeu | 1.620,00 | 6.720,00 | Não recebeu | Não recebeu | 8.340,00 |
| 2015 | 480,00 | 2.920,00 | 5.760,00 | Não recebeu | Não recebeu | |

Assinado eletronicamente por: ALBERAN ARAUJO em 04/11/2016



OFICIO Nº 083/2016(S)

PATOS- PB, 17/08/2016

Ao
Ilmo Srº
Luiz Carlos Gomes Barreto Gabl
Gerente Regional de Educação

**Segue em anexo o relatório com dados educacionais, ano-
base 2014/2015, solicitação pela Promotoria de Justiça.**

**Aproveitamos esta oportunidade para renovar nossos votos
de estima e consideração.**

Att.: Sorala Araujo de Lucena
Mat.: 184.019-3
Cód.: CDE-7



DIREÇÃO

Assinado eletronicamente por: ALBERAN ARAUJO em 04/11/2016

RELATÓRIO

A EEEFM Professor José Gomes Alves, é uma escola pública da rede estadual de ensino, que tem como mantenedora a Secretaria de Educação do Estado da Paraíba, funciona nos turnos manhã, tarde e noite, atendendo a 886 alunos, oferecendo Ensino Fundamental II (do 6º ao 9º ano); Ensino Médio Regular (da 1ª a 3ª série); Modalidade EJA (Ensino Médio – CICLOS V e VI) e Modalidade ALUMBRAR (Módulo I e II).

A Unidade Escolar dispõe de um quadro funcional para atender o alunado composto de 65 funcionários, sendo 02 gestores, 40 professores, 05 agentes administrativos, 03 inspetoras, 01 apoio pedagógico, 03 cozinheiras, 04 auxiliares de serviços gerais, 02 porteiros, 02 vigias, 01 bibliotecária e 02 técnicos de computação.

Os nossos alunos são moradores de logradouros da zona sul da cidade, constituída pelos bairros Monte Castelo, Conjunto dos Sapateiros, Jatobá, Multirão, Alto da Tubiba, sítios e comunidades rurais no entorno.

A Unidade Escolar acima mencionada está inserida em uma localidade, onde existe um alto índice de tráfico de drogas, de prostituição, violência, o que acaba provocando a evasão e reprovação do alunado, como mostra as tabelas abaixo, tendo como ano-base 2014 e 2015.

PACTO NACIONAL PELO ENSINO – 6ª GRE

DADOS EDUCACIONAIS - EEEFM PROFESSOR JOSÉ GOMES ALVES

| Matriculas | Ano-Base | |
|--------------|----------|------|
| | 2014 | 2015 |
| Anos finais | 284 | 266 |
| Ensino Médio | 760 | 732 |
| Total | 1.044 | 998 |

| Taxas de Rendimentos | Ano-Base | |
|----------------------|----------|-------|
| | 2014 | 2015 |
| Aprovação | 61,5% | 61% |
| Reprovação | 18,7% | 12,7% |
| Abandono | 15,3% | 21,8% |

| IDEB/INEP | Ano-Base | |
|-----------|----------|------|
| | 2014 | 2015 |
| Observado | * | * |
| Planejado | * | 3,3 |



| IDEB/PB | |
|----------|------|
| ANO-BASE | |
| 2014 | 2015 |
| 2,3 | 2,37 |

| Programas e Ações Financiáveis (Valores recebidos) | | | | | | |
|----------------------------------------------------|-------------|-------------|-----------|-------------|---------------|-----------|
| ANO | PDDE-PB | PDDE-FNDE | PNAE | PDE-ESCOLA | MAIS EDUCAÇÃO | TOTAL |
| 2014 | Não recebeu | 10.420,00 | 59.640,00 | Não recebeu | 27.350,00 | 97.410,00 |
| 2015 | 5.860,00 | Não recebeu | 61.380,00 | Não recebeu | Não recebeu | 67.240,00 |

Esses índices também são consequências da falta de estrutura física da escola, o que causa insegurança em alunos, professores e demais funcionários, falta de material didático, para tornar as aulas mais práticas, dinâmicas e proveitosas, falta de transporte adequado para a realização de aulas de campos e até mesmo para se deslocarem até a escola, uma vez que muitos moram muito distante.

Outro fator que pode ser apontado como consequência do alto índice de evasão e reprovação do alunado é a falta de recursos para a realização de capacitações anuais, semestrais ou até mesmo bimestrais, com professores e demais funcionários.

Existe a necessidade de mais investimento na educação, uma vez que a educação é a base para a formação de cidadãos conscientes, que lutem pelos seus direitos, sem esquecer de seus deveres e também podemos assim ter uma sociedade mais justa e livre de tantos problemas.

Patos – PB, 17 de agosto de 2016

Assinado eletronicamente por: ALBERAN ARAUJO em 04/11/2016





Escola Estadual de Ensino Fundamental
Monsenhor Manuel Vieira

Introdução

O presente relatório visa apresentar análise sobre os dados educacionais da EEEFM MONSENHOR MANUEL VIEIRA- Patos PB considerando matrícula , rendimento escolar e resultados nas avaliações externas dos anos-base 2014-2015-2016 – ENSINO MÉDIO .

| Matriculas | Ano-Base | | |
|--------------|----------|-------|-------|
| | 2014 | 2015 | 2016 |
| Anos Finais | ----- | ----- | ----- |
| Ensino Médio | 1517 | 1522 | 1382 |
| Total | 1517 | 1522 | 1382 |

| TAXAS DE RENDIMENTO | Ano-Base | | |
|---------------------|----------|-------|--------------|
| | 2014 | 2015 | 2016 |
| Aprovação | 85,9 | 86,6* | Em andamento |
| Reprovação | 6,9 | 5,2* | Em andamento |
| Abandono | 7,2 | 5,3 * | Em andamento |

*No ano de 2015 , o percentual que falta para fechar o 100% corresponde a taxa de transferidos equivalente a 2,9%

| IDEB/INEP | Ano-Base | | |
|-----------|------------------|------------------|------------------|
| | 2014 | 2015 | 2016 |
| 5º ANO | Não foi avaliado | Não foi avaliado | Não foi avaliado |
| 9º ANO | Não foi avaliado | Não foi avaliado | Não foi avaliado |
| 3º ANO | | | |

| IDEPB | Ano-Base | | |
|--------|------------------|------------------|------------------|
| | 2014 | 2015 | 2016 |
| 5º ANO | Não foi avaliado | Não foi avaliado | Não foi avaliado |
| 9º ANO | Não foi avaliado | Não foi avaliado | Não foi avaliado |
| 3º ANO | 3,7 | 3,8 | |

| ANO | PROGRAMAS E AÇÕES FINANCIÁVEIS (VALORES RECEBIDOS) | | | | | |
|------|-----------------------------------------------------|-----------|------------|-------------|---------------|------------|
| ANO | PDDE/PB | PDDE FNDE | PNAE | PDE- ESCOLA | MAIS EDUCAÇÃO | TOTAL |
| 2014 | NÃO RECEBEU | 17.490,00 | 102.340,00 | NÃO RECEBEU | NÃO RECEBEU | 119.830,00 |
| 2015 | 7.760,00 | 31.240,00 | 91.200,00 | NÃO RECEBEU | NÃO RECEBEU | 130.200,00 |

Assinado eletronicamente por: ALBERAN ARAUJO em 04/11/2016



Justificativas :

1. Redução número matrícula

Atendendo o que se estabelece na resolução CEE/PB nº 340/2001, publicada no DOE de 05 de janeiro de 2002, o quantitativo de estudantes por turma foi reduzido seguindo os parâmetros em relação ao espaço físico .

2. Taxas de rendimento

Realizando conselhos de classe bimestralmente e na sequência destes , convocando reunião de pais ,para melhor acompanhamento do avanços e dificuldades dos estudantes, as taxas de reprovação estão gradativamente diminuindo , porém quanto ao abandono , os números ainda são preocupantes e por mais que usemos estratégias para manter os estudantes na escola , a taxa de evasão corresponde ao turno noturno: são estudantes que apresentam distorção idade- série e que trabalham durante o dia e portanto, não conseguem conciliar trabalho e estudo .

3. Taxas do IDEPB

Embora não tenhamos atingido a meta proposta, não houve queda na média nas ultimas edições desta avaliação externa . No critério da proficiência , por termos uma clientela bastante diversificada (rede particular, municipal e estadual) , com sérios problemas nas disciplinas língua portuguesa e matemática . Segundo o diagnostico dos professores a maioria dos alunos egressos do 9º ano ensino fundamental não reúne condições de cursar o ensino médio .

4. PROGRAMAS E AÇÕES FINANCIÁVEIS (VALORES RECEBIDOS)

Embora saibamos que os valores recebidos sejam calculados a partir do número de alunos matriculados e só possam ser empregados para os fins a que se destinam ,esses valores são insuficientes para realizar manutenção dos recursos, comprar material de limpeza (pela extensão da escola) comprar material de expediente e suprimentos para impressoras, restando quase nada a ser investido na dimensão pedagógica , como por exemplo formação dos professores.

Considerações Finais

Para atingirmos resultados mais eficazes nos processos ensinar e aprender necessário se faz maior investimento na formação dos docentes, estreitamento na relação família e escola onde a primeira deve acompanhar mais de perto a frequência aprendizagem dos seus filhos ; maior rigor nas avaliações das disciplinas Língua Portuguesa e Matemática e manutenção periódica das escolas sob a responsabilidade do Governo do Estado.

Tárnia Maria Bezerra de Lima
Diretora
2016.00000 - AUT 0000

Procedimento Administrativo (Extrajudicial) 040.2016.000119
Documento 2016/0000247588 criado em 04/11/2016 às 13:06
<http://mpvirtual.mppb.mp.br/public/validacao/da5a54b94818f78fe2df683763515394>

Assinado eletronicamente por: ALBERAN ARAUJO em 04/11/2016



Ofício nº 50/2016

Santa Gertrudes, Patos-PB, 18 de agosto de 2016.

Ilmo. Sr.
Luiz Carlos Gomes Barreto Gabi
Gerente Regional de Educação
Patos – PB

Senhor Gerente,

Encaminhamos o relatório De dados do IDEB/PB, que segue em anexo .

Atenciosamente,

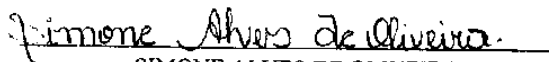

SIMONE ALVES DE OLIVEIRA

Mat.: 180.800-1

Diretora Escolar

Simone Alves de Oliveira
Diretora - Mat. 180.800-1
Aut. Nº 9.953

R. Vereador José Caetano Filho, nº 36,
Distrito de Santa Gertrudes, Patos – PB,
CEP: 58709 – 000.
luclawanderleydefreitas362@gmail.com
Telefones para contato: (83) 3421 – 9058.
<http://www.paraiba.pb.gov.br/educacao>



Procedimento Administrativo (Extrajudicial) 040.2016.000119
Documento 2016/0000247588 criado em 04/11/2016 às 13:06
<http://mpvirtual.mppb.mp.br/public/validacao/da5a54b94818f78fe2df683763515394>



Assinado eletronicamente por: GLAUCO COUTINHO NOBREGA - 03/09/2021 11:01:46
<http://pje.tjpb.jus.br:80/pje/Processo/ConsultaDocumento/listView.seam?x=21090311014622800000045668808>
Número do documento: 21090311014622800000045668808

Num. 48103863 - Pág. 54

E.E.E.F.M. LÚCIA WANDERLEY DE FREITAS

Relatório

Aos dezessete dias do mês de agosto do ano de dois mil e dezesseis, deu-se início à avaliação dos dados educacionais dos anos de 2010 à 2015, de nossa instituição de Ensino. Diante de tantos desafios, o trabalho em equipe é indispensável, sabemos que o IDEBPB é uma prova que avalia o nível de aprendizagem do alunado em todas as disciplinas, mas o o peso maior é em Língua Portuguesa e Matemática.

Diante dos dados percebe-se que de 2010 a 2014 a taxa de aprovação aumentou e em 2015 houve uma diminuição na taxa de aprovação.

A taxa de reprovação de 2010 à 2014 diminuiu, em 2015 essa taxa teve um aumento. Já os dados de abandono do período de 2010 à 2014 diminuiu de forma gradativa, mas houve um aumento em 2015.

Os resultados da escola nas três edições 2012,2013 e 2014, foram classificados no padrão de desempenho básico. O estudante que se encontra neste padrão de desempenho demonstra ter aprendido o mínimo do que é proposto para o seu ano escolar. Neste nível, ele já iniciou um processo de sistematização e domínio das habilidades consideradas básicas e essenciais ao período de escolarização em que se encontra.

O resultado da escola em 2015, obteve classificação abaixo do básico, pois os dados diminuíram, mas sabemos que para melhorar o resultado do IDEBPB tem que ter um investimento na parte pedagógica da escola, pois a mesma precisa de recursos para dispor de melhor rendimento dos alunos. A escola necessita de uma reforma e ampliação, pois a mesma dispõe de área para construção.

Alguns pontos devem ser observados para uma maior conforto e melhoria na qualidade de ensino, como:

- Uma biblioteca;
- Um refeitório;
- Sala para professores;
- Secretaria;
- Internet para o laboratório de informática;

Assinado eletronicamente por: ALBERAN ARAUJO em 04/11/2016



Enfim, precisamos de um investimento maior na nossa escola para podermos desempenhar um melhor trabalho.

Segue em anexo a planilha com os dados.

Santa Gertrudes, 18 de agosto de 2016.



SIMONE ALVES DE OLIVEIRA

Mat.: 180.800-1

Diretora Escolar

Simone Alves de Oliveira
Diretora - Mat 180.800-1

Assinado eletronicamente por: ALBERAN ARAUJO em 04/11/2016



PACTO NACIONAL PELO ENSINO MÉDIO - 6ª GRE

Dados Educacionais - EEEFM LUCIA WANDERLEY DE FREITAS-PATOS

| Matrículas | Ano - Base | | | |
|--------------|------------|------|------|------|
| | 2010 | 2011 | 2012 | 2013 |
| Anos Finais | - | - | - | - |
| Ensino Médio | 61 | 57 | 66 | 60 |
| Total | 61 | 57 | 66 | 60 |

| Taxas de Rendimento | Ano - Base | | |
|---------------------|------------|-------|-------|
| | 2010 | 2011 | 2012 |
| Aprovação | 75% | 84,2% | 81,5% |
| Reprovação | 10% | 0% | 6,2% |
| Abandono | 15% | 15,8% | 12,3% |

| IDEB/INEP | Ano - Base | | | |
|-----------|-------------------------|------|------|------|
| | 2005 | 2007 | 2009 | 2011 |
| Observado | <i>Não foi avaliada</i> | | | |
| Projetado | | | | |

| IDEPB | Ano - Base | |
|-------|--------------------------------|------|
| | 2012 | 2013 |
| | <i>Não foi avaliada</i> 3,4 | 3,5 |

| Programas e Ações Financiáveis (Valores recebidos em 2013) | | | | | |
|------------------------------------------------------------|-----------|--------|--------------------|--------------------|-------------|
| PDDE-PB | PDDE-FNDE | PNAE | PDE-ESCOLA | MAIS EDUCAÇÃO | TOTAL (R\$) |
| <i>Não recebeu</i> | 2.320,00 | 396,00 | <i>Não recebeu</i> | <i>Não recebeu</i> | 2.716,00 |

Gerência Executiva de Ensino Médio e Educação Profissional
Centro Administrativo Integrado - Bloco 1 - 4º andar - Cep: 58015-900
João Pessoa/PB. Tel.: 3218-4044
<http://www.paraiba.pb.gov.br/educacao>



Procedimento Administrativo (Extrajudicial) 040.2016.000119
Documento 2016/0000247588 criado em 04/11/2016 às 13:06
://mpvirtual.mppb.mp.br/public/validacao/da5a54b94818f78fe2df683763515394

Assinado eletronicamente por: GLAUCO COUTINHO NOBREGA - 03/09/2021 11:01:46
<http://pje.tjpb.jus.br:80/pje/Processo/ConsultaDocumento/listView.seam?x=21090311014622800000045668808>
Número do documento: 21090311014622800000045668808

Num. 48103863 - Pág. 57

Assinado eletronicamente por: ALBERAN ARAUJO em 04/11/2016



PACTO NACIONAL PELO ENSINO- 6º GRE

DADOS EDUCACIONAIS – EEEFM LUCIA WANDERLEY DE FREITAS

| Matrículas | Ano- Base | |
|--------------|-----------|------|
| | 2014 | 2015 |
| Anos finais | | |
| Ensino Médio | 67 | 75 |
| Total | 67 | 75 |

| Taxas de Rendimentos | Ano- Base | |
|----------------------|-----------|------|
| | 2014 | 2015 |
| Aprovação | 94% | 84% |
| Reprovação | 4,5% | 9,3% |
| Abandono | 1,3% | 6,7% |

| IDEB/INEP | Ano- Base | |
|-----------|-----------|------|
| | 2014 | 2015 |
| Observado | 4,1 | 3,6 |
| Planejado | | 4,04 |

| IDEB/PB | Ano- Base | |
|---------|-----------|------|
| | 2014 | 2015 |
| | 4,1 | 3,6 |

| Programas e Ações Financiáveis (Valores recebidos) | | | | | | |
|----------------------------------------------------|-------------|------------|----------|-------------|---------------|----------|
| ANO | PDDE-PB | PDDE- FNDE | PNAE | PDE- ESCOLA | MAIS EDUCAÇÃO | TOTAL |
| 2014 | Não recebeu | 11.170,00 | 4.020,00 | Não recebeu | Não recebeu | 5.190,00 |
| 2015 | 335,00 | 2.340,00 | 4.020,00 | Não recebeu | Não recebeu | |

Assinado eletronicamente por: ALBERAN ARAUJO em 04/11/2016



SECRETARIA DE ESTADO DA EDUCAÇÃO
6ª GERÊNCIA DE EDUCAÇÃO
ESCOLA NORMAL ESTADUAL DOM EXPEDITO EDUARDO DE OLIVEIRA
RUA 05 DE AGOSTO, S/N, BELO HORIZONTE – PATOS-PB
Tel: (83) 3423-2714
e-mail: enedeeo-patos@hotmail.com

Ofício nº 195/2016

Patos, 25 de agosto de 2016

Ao Ilmo. Sr.
Luiz Carlos Gomes Barreto Gabi
Gerente Regional de Educação
Patos-Pb

Assunto: Envio de solicitação

Sr. Gerente

Em resposta a solicitação do levantamento estatístico desta 6ª GRE, vimos inicialmente pedir desculpas pelo atraso no envio das informações, no entanto esclarecemos que não era habitual das antigas gestões fazer tais levantamentos estatísticos. Assim as estatísticas anuais de 2010, 2011, 2012, 2013 e 2014 tiveram que ser feitas em caráter de urgência, às quais encaminhamos em ANEXO.

Certo de contarmos com o Vosso Apoio e Compreensão, subscrevemo-nos:

Maxwell Pereira Vieira Silva
Matr: 183803-2
Diretor Geral
Maxwell Pereira Vieira Silva
Matrícula: 183803-2
Diretor Escolar

01.391.906/0001-47
ESCOLA NORMAL ESTADUAL
DOM EXPEDITO EDUARDO DE OLIVEIRA
Rua 5 de Agosto, s/n - Belo Horizonte
CEP 53.704-400
PATOS - PB

TABELA DAS TAXAS DE APROVAÇÃO/REPROVAÇÃO/EVADIDOS/TRANSFERIDOS EM 2010

| FUNDAMENTAL I | | | | | |
|---------------|-----------|------------|----------|--------------|-------|
| TURMAS | APROVADOS | REPROVADOS | EVADIDOS | TRANSFERIDOS | TOTAL |
| 1º ANO | 16 | 00 | 00 | 00 | 16 |
| 2º ANO | 13 | 04 | 01 | 02 | 20 |
| 3º ANO | 23 | 03 | 01 | 02 | 29 |
| 4º ANO A | 14 | 02 | 00 | 01 | 17 |
| 4º ANO B | 13 | 00 | 00 | 00 | 13 |
| 5º ANO A | 19 | 00 | 00 | 00 | 19 |
| 5º ANO B | 16 | 02 | 00 | 00 | 18 |

| FUNDAMENTAL II | | | | | |
|----------------|-----------|------------|----------|--------------|-------|
| TURMAS | APROVADOS | REPROVADOS | EVADIDOS | TRANSFERIDOS | TOTAL |
| 6º ANO A | 31 | 00 | 00 | 01 | 32 |
| 6º ANO B | 21 | 09 | 00 | 00 | 30 |
| 6º ANO C | 16 | 11 | 00 | 00 | 28 |
| 6º ANO D | 14 | 02 | 03 | 01 | 20 |
| 7º ANO A | 36 | 08 | 00 | 04 | 48 |
| 7º ANO B | 16 | 02 | 06 | 00 | 24 |
| 8º ANO A | 16 | 00 | 00 | 00 | 17 |
| 8º ANO B | 24 | 00 | 03 | 00 | 27 |

| ACELERA | | | | | |
|---------|-----------|------------|----------|--------------|-------|
| TURMAS | APROVADOS | REPROVADOS | EVADIDOS | TRANSFERIDOS | TOTAL |
| ACELERA | 10 | 02 | 01 | 00 | 13 |

| PEDAGÓGICO | | | | | |
|------------|-----------|------------|----------|--------------|-------|
| TURMAS | APROVADOS | REPROVADOS | EVADIDOS | TRANSFERIDOS | TOTAL |
| 1º ANO A | 15 | 01 | 26 | 06 | 52 |
| 1º ANO B | 11 | 00 | 22 | 00 | 35 |
| 2º ANO A | 14 | 00 | 08 | 01 | 26 |
| 2º ANO B | 24 | 00 | 12 | 00 | 36 |
| 3º ANO | 14 | 04 | 05 | 01 | 26 |
| 4º ANO A | 18 | 00 | 04 | 00 | 25 |
| 4º ANO B | 20 | 00 | 00 | 00 | 20 |

01.391.906/0001-47

ESCOLA NORMAL ESTADUAL
DOM EXPEDITO EDUARDO DE OLIVEIRA
Rua 5 de Agosto, s/n - Belo Horizonte
CEP 58.704-400

P A T O S - P B

Maxwell Pereira Vieira Silva
Mat. 183803-2
Diretor Geral

Procedimento Administrativo (Extrajudicial) 040.2016.000119
Documento 2016/0000247588 criado em 04/11/2016 às 13:06
://mpvirtual.mppb.mp.br/public/validacao/da5a54b94818f78fe2df683763515394

Assinado eletronicamente por: GLAUCO COUTINHO NOBREGA - 03/09/2021 11:01:46
http://pje.tjpb.jus.br:80/pje/Processo/ConsultaDocumento/listView.seam?x=21090311014622800000045668808
Número do documento: 21090311014622800000045668808

Num. 48103863 - Pág. 60

Assinado eletronicamente por: ALBERAN ARAUJO em 04/11/2016



| FUNDAMENTAL II-EJA 2010.1 | | | | | |
|---------------------------|-----------|------------|----------|--------------|-------|
| TURMAS | APROVADOS | REPROVADOS | EVADIDOS | TRANSFERIDOS | TOTAL |
| 5ª EJA/S1 | 11 | 02 | 16 | 00 | 29 |
| 6ª EJA/S1 | 12 | 04 | 09 | 00 | 25 |
| 7ª EJA/S1 | 14 | 09 | 06 | 00 | 30 |
| 8ª EJA/S1 | 12 | 05 | 17 | 00 | 38 |

| MÉDIO-EJA 2010.1 | | | | | |
|------------------|-----------|------------|----------|--------------|-------|
| TURMAS | APROVADOS | REPROVADOS | EVADIDOS | TRANSFERIDOS | TOTAL |
| 1º A EJA/S1 | 22 | 03 | 17 | 00 | 42 |
| 1º B EJA/S1 | 28 | 02 | 09 | 00 | 39 |
| 1º C EJA/S1 | 24 | 02 | 10 | 00 | 36 |
| 2º A EJA/S1 | 33 | 05 | 12 | 00 | 50 |
| 2º B EJA/S1 | 39 | 00 | 15 | 00 | 54 |
| 3º A EJA/S1 | 33 | 01 | 11 | 00 | 44 |
| 3º B EJA/S1 | 25 | 01 | 13 | 00 | 39 |

| FUNDAMENTAL II-EJA 2010.2 | | | | | |
|---------------------------|-----------|------------|----------|--------------|-------|
| TURMAS | APROVADOS | REPROVADOS | EVADIDOS | TRANSFERIDOS | TOTAL |
| 6ª EJA/S2 | 13 | 00 | 06 | 00 | 19 |
| 7ª EJA/S2 | 12 | 00 | 13 | 00 | 25 |
| 8ª EJA/S2 | 16 | 01 | 15 | 00 | 32 |

| MÉDIO-EJA 2010.2 | | | | | |
|------------------|-----------|------------|----------|--------------|-------|
| TURMAS | APROVADOS | REPROVADOS | EVADIDOS | TRANSFERIDOS | TOTAL |
| 1º A EJA/S2 | 23 | 06 | 15 | 02 | 48 |
| 1º B EJA/S2 | 18 | 10 | 08 | 00 | 36 |
| 2º A EJA/S2 | 13 | 02 | 07 | 00 | 22 |
| 2º B EJA/S2 | 25 | 00 | 08 | 00 | 33 |
| 2º C EJA/S2 | 24 | 00 | 11 | 00 | 35 |
| 3º A EJA/S2 | 29 | 01 | 02 | 00 | 32 |
| 3º B EJA/S2 | 22 | 00 | 05 | 00 | 27 |
| 3º C EJA/S2 | 18 | 00 | 07 | 00 | 25 |

Assinado eletronicamente por: ALBERAN ARAUJO em 04/11/2016

01.391.906/0001-47

ESCOLA NORMAL ESTADUAL
DOM EXPEDITO EDUARDO DE OLIVEIRA

Rua 5 de Agosto, s/n - Belo Horizonte

CEP 58.704-400

P A T O S - P B

Maxwell Pereira Vieira Silva
Mat: 183803-2
Diretor Geral

Procedimento Administrativo (Extrajudicial) 040.2016.000119
Documento 2016/0000247588 criado em 04/11/2016 às 13:06
http://mpvirtual.mppb.mp.br/public/validacao/da5a54b94818f78fe2df683763515394

Assinado eletronicamente por: GLAUCO COUTINHO NOBREGA - 03/09/2021 11:01:46
http://pje.tjpb.jus.br:80/pje/Processo/ConsultaDocumento/listView.seam?x=21090311014622800000045668808
Número do documento: 21090311014622800000045668808

Num. 48103863 - Pág. 61



TABELA DAS TAXAS DE APROVAÇÃO/REPROVAÇÃO/EVADIDOS/TRANSFERIDOS EM 2011

| FUNDAMENTAL I | | | | | |
|---------------|-----------|------------|----------|--------------|-------|
| TURMAS | APROVADOS | REPROVADOS | EVADIDOS | TRANSFERIDOS | TOTAL |
| 1º ANO | 11 | 00 | 02 | 02 | 15 |
| 2º ANO | 26 | 02 | 02 | 00 | 30 |
| 3º ANO | 17 | 03 | 00 | 00 | 20 |
| 4º ANO A | 15 | 03 | 01 | 03 | 22 |
| 4º ANO B | 16 | 04 | 00 | 01 | 21 |
| 5º ANO A | 17 | 02 | 00 | 01 | 20 |
| 5º ANO B | 11 | 07 | 00 | 02 | 20 |

| FUNDAMENTAL II | | | | | |
|----------------|-----------|------------|----------|--------------|-------|
| TURMAS | APROVADOS | REPROVADOS | EVADIDOS | TRANSFERIDOS | TOTAL |
| 6º ANO A | 29 | 08 | 00 | 02 | 39 |
| 6º ANO B | 27 | 02 | 00 | 07 | 36 |
| 6º ANO C | 20 | 07 | 02 | 05 | 34 |
| 7º ANO A | 21 | 03 | 01 | 02 | 27 |
| 7º ANO B | 26 | 01 | 00 | 01 | 28 |
| 7º ANO C | 23 | 01 | 01 | 01 | 26 |
| 7º ANO D | 09 | 05 | 02 | 04 | 20 |
| 8º ANO A | 23 | 01 | 00 | 01 | 25 |
| 8º ANO B | 15 | 04 | 04 | 02 | 25 |
| 9º ANO A | 11 | 00 | 00 | 00 | 11 |
| 9º ANO B | 15 | 02 | 02 | 00 | 19 |

| PEDAGÓGICO | | | | | |
|------------|-----------|------------|----------|--------------|-------|
| TURMAS | APROVADOS | REPROVADOS | EVADIDOS | TRANSFERIDOS | TOTAL |
| 1º ANO | 10 | 00 | 31 | 01 | 42 |
| 2º ANO A | 07 | 00 | 03 | 00 | 10 |
| 2º ANO B | 10 | 00 | 04 | 00 | 14 |
| 3º ANO A | 13 | 01 | 02 | 00 | 16 |
| 3º ANO B | 26 | 00 | 06 | 00 | 32 |
| 4º ANO | 12 | 00 | 03 | 00 | 15 |

| FUNDAMENTAL II-EJA 2011.1 | | | | | |
|---------------------------|-----------|------------|----------|--------------|-------|
| TURMAS | APROVADOS | REPROVADOS | EVADIDOS | TRANSFERIDOS | TOTAL |
| 5ª EJA/S1 | 09 | 06 | 18 | 01 | 34 |
| 6ª EJA/S1 | 04 | 03 | 16 | 00 | 23 |
| 7ª EJA/S1 | 17 | 11 | 12 | 00 | 40 |
| 8ª A EJA/S1 | 18 | 02 | 09 | 00 | 29 |
| 8ª B EJA/S1 | 21 | 01 | 02 | 00 | 34 |

ESCOLA NORMAL ESTADUAL
DOM EXPEDITO EDUARDO DE OLIVEIRA
Rua 5 de Agosto, s/n - Belo Horizonte
CEP 58.704-400

Maxwell Pereira Vieira Silva
Máx 163803-2

Procedimento Administrativo (Extrajudicial) 040.2016.000119
Documento 2016/0000247588 criado em 04/11/2016 às 13:06
://mpvirtual.mppb.mp.br/public/validacao/da5a54b94818f78fe2df683763515399

P A T O S - P B



| MÉDIO-EJA 2011.1 | | | | | |
|------------------|-----------|------------|----------|--------------|-------|
| TURMAS | APROVADOS | REPROVADOS | EVADIDOS | TRANSFERIDOS | TOTAL |
| 1º A EJA/S1 | 24 | 01 | 15 | 00 | 40 |
| 1º B EJA/S1 | 25 | 04 | 17 | 00 | 46 |
| 1º C EJA/S1 | 15 | 08 | 16 | 01 | 40 |
| 1º D EJA/S1 | 15 | 02 | 13 | 00 | 30 |
| 2º A EJA/S1 | 25 | 04 | 18 | 03 | 50 |
| 2º B EJA/S1 | 31 | 01 | 15 | 00 | 47 |
| 3º A EJA/S1 | 35 | 03 | 11 | 00 | 49 |
| 3º B EJA/S1 | 33 | 01 | 10 | 00 | 44 |

| FUNDAMENTAL II-EJA 2011.2 | | | | | |
|---------------------------|-----------|------------|----------|--------------|-------|
| TURMAS | APROVADOS | REPROVADOS | EVADIDOS | TRANSFERIDOS | TOTAL |
| 5ª EJA/S2 | 03 | 01 | 07 | 00 | 11 |
| 6ª EJA/S2 | 10 | 00 | 09 | 01 | 20 |
| 7ª EJA/S2 | 08 | 01 | 21 | 00 | 30 |
| 8ª EJA/S2 | 23 | 00 | 11 | 00 | 34 |

| MÉDIO-EJA 2011.2 | | | | | |
|------------------|-----------|------------|----------|--------------|-------|
| TURMAS | APROVADOS | REPROVADOS | EVADIDOS | TRANSFERIDOS | TOTAL |
| 1º A EJA/S2 | 13 | 03 | 14 | 02 | 32 |
| 1º B EJA/S2 | 20 | 04 | 15 | 01 | 40 |
| 1º C EJA/S2 | 22 | 01 | 12 | 00 | 35 |
| 2º A EJA/S2 | 31 | 00 | 08 | 00 | 39 |
| 2º B EJA/S2 | 28 | 00 | 10 | 00 | 38 |
| 2º C EJA/S2 | 21 | 01 | 16 | 00 | 38 |
| 3º A EJA/S2 | 28 | 01 | 08 | 00 | 37 |
| 3º B EJA/S2 | 33 | 00 | 11 | 00 | 44 |

Assinado eletronicamente por: ALBERAN ARAUJO em 04/11/2016

01.391.906/0001-47

ESCOLA NORMAL ESTADUAL
DOM EXPEDITO EDUARDO DE OLIVEIRA
Rua 5 de Agosto, s/n - Belo Horizonte
CEP 58.704-400

Maxwell Pereira Vieira Silva
Mat: 183803-2
Diretor Geral

L P A T O S - P B

Procedimento Administrativo (Extrajudicial) 040.2016.000119
Documento 2016/0000247588 criado em 04/11/2016 às 13:06
://mpvirtual.mppb.mp.br/public/validacao/da5a54b94818f78fe2df683763515394

Assinado eletronicamente por: GLAUCO COUTINHO NOBREGA - 03/09/2021 11:01:46
http://pje.tjpb.jus.br:80/pje/Processo/ConsultaDocumento/listView.seam?x=21090311014622800000045668808
Número do documento: 21090311014622800000045668808

Num. 48103863 - Pág. 63

TABELA DAS TAXAS DE APROVAÇÃO/REPROVAÇÃO/EVADIDOS/TRANSFERIDOS EM 2012

| FUNDAMENTAL I | | | | | |
|---------------|-----------|------------|----------|--------------|-------|
| TURMAS | APROVADOS | REPROVADOS | EVADIDOS | TRANSFERIDOS | TOTAL |
| 1º ANO | 12 | 00 | 03 | 03 | 18 |
| 2º ANO | 20 | 00 | 00 | 03 | 23 |
| 3º ANO A | 14 | 01 | 00 | 02 | 17 |
| 3º ANO B | 13 | 01 | 00 | 02 | 16 |
| 4º ANO | 15 | 05 | 00 | 03 | 23 |
| 5º ANO A | 20 | 01 | 00 | 01 | 22 |
| 5º ANO B | 13 | 00 | 00 | 03 | 16 |

| PEDAGÓGICO | | | | | |
|------------|-----------|------------|----------|--------------|-------|
| TURMAS | APROVADOS | REPROVADOS | EVADIDOS | TRANSFERIDOS | TOTAL |
| 1º ANO | 14 | 03 | 19 | 03 | 39 |
| 2º ANO | 05 | 00 | 03 | 01 | 09 |
| 3º ANO | 04 | 00 | 02 | 01 | 07 |
| 4º ANO A | 14 | 00 | 00 | 00 | 14 |
| 4º ANO B | 26 | 00 | 01 | 00 | 27 |

Assinado eletronicamente por: ALBERAN ARAUJO em 04/11/2016

04.2016.000119
 DO
 STADU
 DE OL
 Horizonte
 B

Maxwell Pereira Vieira Silva
 Mat. 48803-2

Procedimento Administrativo (Extrajudicial) 040.2016.000119
 Documento 2016/0000247588 criado em 04/11/2016 às 13:06
<http://mpvirtual.mppb.mp.br/public/validacao/da5a54b94818f78fe2df683763515394>



Assinado eletronicamente por: GLAUCO COUTINHO NOBREGA - 03/09/2021 11:01:46
<http://pje.tjpb.jus.br:80/pje/Processo/ConsultaDocumento/listView.seam?x=21090311014622800000045668808>
 Número do documento: 21090311014622800000045668808

TABELA DAS TAXAS DE APROVAÇÃO/REPROVAÇÃO/EVADIDOS/TRANSFERIDOS EM 2013

| FUNDAMENTAL I | | | | | |
|----------------------|------------------|-------------------|-----------------|---------------------|--------------|
| TURMAS | APROVADOS | REPROVADOS | EVADIDOS | TRANSFERIDOS | TOTAL |
| 1º ANO | 19 | 00 | 01 | 00 | 20 |
| 2º ANO | 21 | 00 | 00 | 01 | 22 |
| 3º ANO A | 19 | 03 | 00 | 00 | 22 |
| 3º ANO B | 11 | 03 | 00 | 01 | 15 |
| 4º ANO A | 17 | 00 | 00 | 01 | 18 |
| 4º ANO B | 14 | 01 | 00 | 01 | 16 |
| 5º ANO A | 23 | 01 | 00 | 02 | 26 |

| FUNDAMENTAL II | | | | | |
|-----------------------|------------------|-------------------|-----------------|---------------------|--------------|
| TURMAS | APROVADOS | REPROVADOS | EVADIDOS | TRANSFERIDOS | TOTAL |
| 6º ANO A | 14 | 04 | 00 | 03 | 21 |
| 6º ANO B | 15 | 10 | 00 | 01 | 26 |
| 6º ANO C | 07 | 07 | 00 | 00 | 14 |
| 6º ANO D | 13 | 05 | 01 | 00 | 19 |
| 6º ANO E | 09 | 04 | 03 | 01 | 17 |
| 7º ANO A | 17 | 21 | 00 | 02 | 40 |
| 7º ANO B | 10 | 05 | 02 | 01 | 18 |
| 8º ANO A | 22 | 09 | 00 | 01 | 32 |
| 8º ANO B | 24 | 02 | 01 | 02 | 29 |
| 8º ANO C | 14 | 03 | 01 | 08 | 26 |
| 8º ANO D | 19 | 02 | 01 | 04 | 26 |

| PEDAGÓGICO | | | | | |
|-------------------|------------------|-------------------|-----------------|---------------------|--------------|
| TURMAS | APROVADOS | REPROVADOS | EVADIDOS | TRANSFERIDOS | TOTAL |
| 1º ANO | 06 | 02 | 28 | 03 | 39 |
| 2º ANO | 11 | 00 | 02 | 01 | 14 |
| 3º ANO | 06 | 00 | 03 | 00 | 09 |
| 4º ANO | 11 | 00 | 02 | 00 | 13 |

| FUNDAMENTAL II-EJA 2013.1 | | | | | |
|----------------------------------|------------------|-------------------|-----------------|---------------------|--------------|
| TURMAS | APROVADOS | REPROVADOS | EVADIDOS | TRANSFERIDOS | TOTAL |
| 5ª EJA/S1 | 12 | 05 | 16 | 00 | 33 |
| 6ª EJA/S1 | 15 | 03 | 12 | 00 | 30 |
| 7ª EJA/S1 | 17 | 05 | 13 | 00 | 35 |
| 8ª EJA/S1 | 18 | 00 | 11 | 01 | 30 |

Maxwell Pereira Vieira Silva
Mat. 183803-2

Assinado eletronicamente por: ALBERAN ARAUJO em 04/11/2016

Procedimento Administrativo (Extrajudicial) 040.2016.000119
Documento 2016/0000247588 criado em 04/11/2016 às 13:06
://mpvvirtual.mppb.mp.br/public/validacao/da5a54b94818f78fe2df683763515394

Assinado eletronicamente por: GLAUCO COUTINHO NOBREGA - 03/09/2021 11:01:46
http://pje.tjpb.jus.br:80/pje/Processo/ConsultaDocumento/listView.seam?x=21090311014622800000045668808
Número do documento: 21090311014622800000045668808

Num. 48103863 - Pág. 65



| FUNDAMENTAL II-EJA 2013.2 | | | | | |
|---------------------------|-----------|------------|----------|--------------|-------|
| TURMAS | APROVADOS | REPROVADOS | EVADIDOS | TRANSFERIDOS | TOTAL |
| 6ª EJA/S2 | 11 | 02 | 06 | 00 | 19 |
| 7ª EJA/S2 | 11 | 06 | 06 | 00 | 23 |
| 8ª EJA/S2 | 21 | 02 | 05 | 00 | 28 |

| MÉDIO-EJA 2013.2 | | | | | |
|------------------|-----------|------------|----------|--------------|-------|
| TURMAS | APROVADOS | REPROVADOS | EVADIDOS | TRANSFERIDOS | TOTAL |
| 1º A EJA/S2 | 15 | 02 | 10 | 00 | 27 |
| 1º B EJA/S2 | 11 | 01 | 17 | 00 | 29 |
| 2º EJA/S2 | 08 | 00 | 11 | 00 | 19 |
| 3º EJA/S2 | 13 | 01 | 08 | 00 | 22 |

| MÉDIO-PROEJA 2013.2 | | | | | |
|---------------------|-----------|------------|----------|--------------|-------|
| TURMAS | APROVADOS | REPROVADOS | EVADIDOS | TRANSFERIDOS | TOTAL |
| 1º PROEJA | 15 | 02 | 10 | 00 | 27 |

Assinado eletronicamente por: ALBERAN ARAUJO em 04/11/2016

Maxwell Pereira Vieira Silva
 Mat: 43803-2
 D. 520 Geral

Procedimento Administrativo (Extrajudicial) 040.2016.000119
 Documento 2016/0000247588 criado em 04/11/2016 às 13:06
 http://mpvirtual.mppb.mp.br/public/validacao/da5a54b94818f78fe2df683763515394



Assinado eletronicamente por: GLAUCO COUTINHO NOBREGA - 03/09/2021 11:01:46
 http://pje.tjpb.jus.br:80/pje/Processo/ConsultaDocumento/listView.seam?x=21090311014622800000045668808
 Número do documento: 21090311014622800000045668808

TABELA DAS TAXAS DE APROVAÇÃO/REPROVAÇÃO/EVADIDOS/TRANSFERIDOS EM 2014

| FUNDAMENTAL I | | | | | |
|----------------------|------------------|-------------------|-----------------|---------------------|--------------|
| TURMAS | APROVADOS | REPROVADOS | EVADIDOS | TRANSFERIDOS | TOTAL |
| 2º ANO | 22 | 00 | 00 | 02 | 22 |
| 3º ANO | 27 | 04 | 00 | 02 | 33 |
| 4º ANO A | 16 | 00 | 00 | 01 | 17 |
| 4º ANO B | 20 | 00 | 01 | 01 | 22 |
| 5º ANO A | 18 | 02 | 00 | 02 | 22 |
| 5º ANO B | 17 | 02 | 01 | 01 | 21 |

| FUNDAMENTAL II | | | | | |
|-----------------------|------------------|-------------------|-----------------|---------------------|--------------|
| TURMAS | APROVADOS | REPROVADOS | EVADIDOS | TRANSFERIDOS | TOTAL |
| 6º ANO A | 25 | 08 | 00 | 01 | 34 |
| 6º ANO B | 24 | 03 | 01 | 03 | 31 |
| 6º ANO C | 20 | 05 | 05 | 07 | 37 |
| 7º ANO A | 23 | 04 | 01 | 02 | 30 |
| 7º ANO B | 15 | 07 | 00 | 01 | 23 |
| 7º ANO C | 14 | 03 | 02 | 02 | 21 |
| 7º ANO D | 13 | 05 | 02 | 01 | 21 |
| 8º ANO A | 25 | 10 | 00 | 02 | 32 |
| 8º ANO B | 15 | 05 | 05 | 01 | 31 |
| 9º ANO A | 17 | 06 | 00 | 02 | 24 |
| 9º ANO B | 18 | 03 | 00 | 00 | 24 |
| 9º ANO C | 24 | 03 | 01 | 01 | 29 |
| 9º ANO D | 25 | 00 | 01 | 04 | 30 |

| PEDAGÓGICO | | | | | |
|-------------------|------------------|-------------------|-----------------|---------------------|--------------|
| TURMAS | APROVADOS | REPROVADOS | EVADIDOS | TRANSFERIDOS | TOTAL |
| 1º ANO | 14 | 02 | 20 | 01 | 37 |
| 2º ANO | 02 | 00 | 06 | 00 | 08 |
| 3º ANO | 10 | 00 | 04 | 00 | 14 |
| 4º ANO | 06 | 00 | 02 | 00 | 08 |

| FUNDAMENTAL II-EJA 2014.1 | | | | | |
|----------------------------------|------------------|-------------------|-----------------|---------------------|--------------|
| TURMAS | APROVADOS | REPROVADOS | EVADIDOS | TRANSFERIDOS | TOTAL |
| 6ª EJA/S1 | 07 | 07 | 12 | 01 | 27 |
| 7ª EJA/S1 | 20 | 11 | 19 | 00 | 50 |
| 8ª A EJA/S1 | 15 | 01 | 04 | 00 | 20 |
| 8ª B EJA/S1 | 09 | 14 | 13 | 00 | 36 |

Maxwell Pereira Vieira Silva
 Matr: 281803-2
 Diretor

Procedimento Administrativo (Extrajudicial) 040.2016.000119
 Documento 2016/0000247588 criado em 04/11/2016 às 13:06
<http://mpvirtual.mppb.mp.br/public/validacao/da5a54b94818f78fe2df683763515394>

Assinado eletronicamente por: GLAUCO COUTINHO NOBREGA - 03/09/2021 11:01:46
<http://pje.tjpb.jus.br:80/pje/Processo/ConsultaDocumento/listView.seam?x=21090311014622800000045668808>
 Número do documento: 21090311014622800000045668808

Assinado eletronicamente por: ALBERAN ARAUJO em 04/11/2016

| MÉDIO-EJA 2014.1 | | | | | |
|------------------|-----------|------------|----------|--------------|-------|
| TURMAS | APROVADOS | REPROVADOS | EVADIDOS | TRANSFERIDOS | TOTAL |
| 1º A EJA/S1 | 20 | 09 | 16 | 00 | 45 |
| 1º B EJA/S1 | 22 | 03 | 19 | 01 | 45 |
| 2º A EJA/S1 | 20 | 06 | 09 | 00 | 35 |
| 2º B EJA/S1 | 21 | 04 | 09 | 02 | 36 |
| 3º EJA/S1 | 23 | 02 | 08 | 01 | 34 |

| MÉDIO-PROEJA 2014.1 | | | | | |
|---------------------|-----------|------------|----------|--------------|-------|
| TURMAS | APROVADOS | REPROVADOS | EVADIDOS | TRANSFERIDOS | TOTAL |
| 1º PROEJA | 18 | 02 | 21 | 00 | 41 |
| 2º PROEJA | 22 | 00 | 04 | 00 | 26 |

| FUNDAMENTAL II-EJA 2014.2 | | | | | |
|---------------------------|-----------|------------|----------|--------------|-------|
| TURMAS | APROVADOS | REPROVADOS | EVADIDOS | TRANSFERIDOS | TOTAL |
| 7ª EJA/S2 | 10 | 00 | 07 | 00 | 17 |
| 8ª EJA/S2 | 13 | 07 | 15 | 00 | 35 |

| MÉDIO-EJA 2014.2 | | | | | |
|------------------|-----------|------------|----------|--------------|-------|
| TURMAS | APROVADOS | REPROVADOS | EVADIDOS | TRANSFERIDOS | TOTAL |
| 1º A EJA/S2 | 15 | 03 | 11 | 00 | 29 |
| 1º B EJA/S2 | 09 | 05 | 04 | 01 | 19 |
| 2º A EJA/S2 | 17 | 02 | 10 | 00 | 29 |
| 2º B EJA/S2 | 20 | 01 | 04 | 01 | 26 |
| 3º A EJA/S2 | 14 | 02 | 14 | 01 | 31 |
| 3º B EJA/S2 | 14 | 00 | 10 | 00 | 24 |

| MÉDIO-PROEJA 2014.2 | | | | | |
|---------------------|-----------|------------|----------|--------------|-------|
| TURMAS | APROVADOS | REPROVADOS | EVADIDOS | TRANSFERIDOS | TOTAL |
| 2º PROEJA | 14 | 00 | 02 | 00 | 16 |
| 3º PROEJA | 20 | 00 | 01 | 00 | 21 |

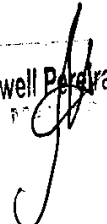
Maxwell Pereira Vieira Silva

Assinado eletronicamente por: ALBERAN ARAUJO em 04/11/2016



TABELA DAS TAXAS DE APROVAÇÃO/REPROVAÇÃO/EVADIDOS/TRANSFERIDOS EM 2015

| FUNDAMENTAL I | | | | | |
|----------------------|------------------|-------------------|-----------------|---------------------|--------------|
| TURMAS | APROVADOS | REPROVADOS | EVADIDOS | TRANSFERIDOS | TOTAL |
| 3º ANO | 22 | 03 | 00 | 01 | 26 |
| 4º ANO | 35 | 00 | 00 | 00 | 35 |
| 5º ANO A | 18 | 00 | 00 | 00 | 18 |
| 5º ANO B | 18 | 02 | 01 | 00 | 21 |

| FUNDAMENTAL II | | | | | |
|-----------------------|------------------|-------------------|-----------------|---------------------|--------------|
| TURMAS | APROVADOS | REPROVADOS | EVADIDOS | TRANSFERIDOS | TOTAL |
| 6º ANO A | 24 | 06 | 00 | 01 | 31 |
| 6º ANO B | 17 | 03 | 01 | 00 | 21 |
| 6º ANO C | 13 | 02 | 03 | 01 | 19 |
| 7º ANO A | 19 | 08 | 00 | 03 | 30 |
| 7º ANO B | 18 | 02 | 02 | 00 | 22 |
| 7º ANO C | 13 | 03 | 04 | 03 | 23 |
| 8º ANO A | 15 | 10 | 00 | 01 | 26 |
| 8º ANO B | 09 | 09 | 02 | 01 | 21 |
| 8º ANO C | 11 | 05 | 00 | 01 | 17 |
| 8º ANO D | 13 | 00 | 03 | 04 | 20 |
| 9º ANO A | 19 | 02 | 03 | 04 | 28 |
| 9º ANO B | 15 | 07 | 02 | 03 | 27 |

| ALUMBRAR | | | | | |
|-----------------|------------------|----------------------|-----------------|---------------------|--------------|
| TURMAS | APROVADOS | RECLASSIFICAR | EVADIDOS | TRANSFERIDOS | TOTAL |
| ALUMBRAR | 23 | 09 | 00 | 00 | 32 |

| FUNDAMENTAL II-EJA 2015.1 | | | | | |
|----------------------------------|------------------|-------------------|-----------------|---------------------|--------------|
| TURMAS | APROVADOS | REPROVADOS | EVADIDOS | TRANSFERIDOS | TOTAL |
| 7ª EJA/S1 | 06 | 01 | 15 | 00 | 23 |
| 8ª A EJA/S1 | 05 | 04 | 10 | 00 | 19 |
| 8ª B EJA/S1 | 07 | 01 | 09 | 00 | 17 |

Assinado eletronicamente por: ALBERAN ARAUJO em 04/11/2016

Maxwell Pereira Vieira Silva
 MPB 48103863-2

Procedimento Administrativo (Extrajudicial) 040.2016.000119
 Documento 2016/0000247588 criado em 04/11/2016 às 13:06
 //mpvirtual.mppb.mp.br/public/validacao/da5a54b94818f78fe2df683763515394



Assinado eletronicamente por: GLAUCO COUTINHO NOBREGA - 03/09/2021 11:01:46
 http://pje.tjpb.jus.br:80/pje/Processo/ConsultaDocumento/listView.seam?x=21090311014622800000045668808
 Número do documento: 21090311014622800000045668808

| MÉDIO-EJA 2015.1 | | | | | |
|-------------------------|------------------|-------------------|-----------------|---------------------|--------------|
| TURMAS | APROVADOS | REPROVADOS | EVADIDOS | TRANSFERIDOS | TOTAL |
| 1º A EJA/S1 | 19 | 02 | 20 | 02 | 43 |
| 1º B EJA/S1 | 16 | 04 | 18 | 01 | 39 |
| 2º A EJA/S1 | 19 | 00 | 09 | 00 | 28 |
| 2º B EJA/S1 | 17 | 00 | 08 | 00 | 25 |
| 3º A EJA/S1 | 19 | 00 | 15 | 00 | 34 |
| 3º B EJA/S1 | 22 | 00 | 08 | 02 | 32 |

| MÉDIO-PROEJA 2015.1 | | | | | |
|----------------------------|------------------|-------------------|-----------------|---------------------|--------------|
| TURMAS | APROVADOS | REPROVADOS | EVADIDOS | TRANSFERIDOS | TOTAL |
| 3º PROEJA | 08 | 00 | 06 | 00 | 14 |
| 4º PROEJA | 15 | 00 | 04 | 00 | 19 |

| FUNDAMENTAL II-EJA 2015.2 | | | | | |
|----------------------------------|------------------|-------------------|-----------------|---------------------|--------------|
| TURMAS | APROVADOS | REPROVADOS | EVADIDOS | TRANSFERIDOS | TOTAL |
| 7ª EJA/S2 | 04 | 01 | 12 | 00 | 17 |
| 8ª EJA/S2 | 09 | 00 | 11 | 00 | 20 |

| MÉDIO-EJA 2015.2 | | | | | |
|-------------------------|------------------|-------------------|-----------------|---------------------|--------------|
| TURMAS | APROVADOS | REPROVADOS | EVADIDOS | TRANSFERIDOS | TOTAL |
| 1º A EJA/S2 | 10 | 00 | 17 | 00 | 27 |
| 1º B EJA/S2 | 04 | 02 | 17 | 00 | 23 |
| 2º A EJA/S2 | 25 | 02 | 02 | 00 | 29 |
| 2º B EJA/S2 | 15 | 00 | 09 | 00 | 24 |
| 3º A EJA/S2 | 21 | 01 | 05 | 00 | 27 |
| 3º B EJA/S2 | 19 | 02 | 08 | 00 | 29 |

| MÉDIO-PROEJA 2015.2 | | | | | |
|----------------------------|------------------|-------------------|-----------------|---------------------|--------------|
| TURMAS | APROVADOS | REPROVADOS | EVADIDOS | TRANSFERIDOS | TOTAL |
| 4º PROEJA | 15 | 00 | 00 | 00 | 15 |
| 5º PROEJA | 15 | 00 | 04 | 00 | 19 |

Assinado eletronicamente por: ALBERAN ARAUJO em 04/11/2016

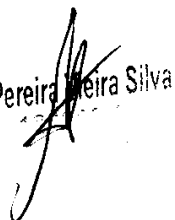
Maxwell Pereira
 ALBERAN ARAUJO

Procedimento Administrativo (Extrajudicial) 040.2016.000119
 Documento 2016/0000247588 criado em 04/11/2016 às 13:06
 http://mpvirtual.mppb.mp.br/public/validacao/da5a54b94818f78fe2df683763515394



Assinado eletronicamente por: GLAUCO COUTINHO NOBREGA - 03/09/2021 11:01:46
 http://pje.tjpb.jus.br:80/pje/Processo/ConsultaDocumento/listView.seam?x=21090311014622800000045668808
 Número do documento: 21090311014622800000045668808



GOVERNO
DA PARAÍBA

viva
o trabalho.

GERÊNCIA REGIONAL DE EDUCAÇÃO

Secretaria de Estado da Educação

6ª

EEEFM ANTONIA ARAÚJO

Ofício nº 044 / 2016

Patos, 25 de agosto de 2016

Ao Senhor
Luiz Carlos Gomes Barreto Gabi
Gerente Regional de Educação
Patos - Paraíba

Senhor Gerente,

Estamos encaminhando em anexo, conforme solicitado pelo Ministério Público da Paraíba, planilhas de dados Indicadores Educacionais e Financeiros de Programas e Ações Financiáveis recebidos por esta Unidade escolar para monitoramento e melhoria da qualidade de Educação.

Sem mais, aproveitamos a oportunidade para desejar votos de consideração e apreço.

Atenciosamente,

Valquiria Araújo de Medeiros
Diretora Escolar
Aut. nº 9993 / Mat. 116.966-11

EEEFM ANTONIA ARAÚJO
Rua: Projetada - Bairro: Bivar Olinto
Patos - Paraíba
CEP: 58701-600
Telefone para contato: 3421-5538
<http://www.paraiba.pb.gov.br/educacao>



Assinado eletronicamente por: ALBERAN ARAUJO em 04/11/2016

Procedimento Administrativo (Extrajudicial) 040.2016.000119
Documento 2016/0000247588 criado em 04/11/2016 às 13:06
<http://mpvirtual.mppb.mp.br/public/validacao/da5a54b94818f78fe2df683763515394>



Assinado eletronicamente por: GLAUCO COUTINHO NOBREGA - 03/09/2021 11:01:46
<http://pje.tjpb.jus.br:80/pje/Processo/ConsultaDocumento/listView.seam?x=21090311014622800000045668808>
Número do documento: 21090311014622800000045668808

Num. 48103863 - Pág. 71

EEEFM ANTONIA ARAÚJO

DADOS EDUCACIONAIS

| MATRÍCULAS | ANO - BASE | | | | | | |
|---------------|------------|------|------|------|------|------|------|
| | 2010 | 2011 | 2012 | 2013 | 2014 | 2015 | 2016 |
| ANOS INICIAIS | 60 | 155 | 69 | 87 | 57 | 33 | 23 |
| ANOS FINAIS | 137 | 156 | 156 | 188 | 182 | 183 | 175 |
| ENSINO MÉDIO | 140 | 152 | 197 | 242 | 216 | 230 | 237 |
| EJA | X | X | X | X | X | 23 | 68 |
| TOTAL | 337 | 463 | 422 | 517 | 455 | 469 | 503 |

| TAXAS DE RENDIMENTO | ANO - BASE / ENSINO MÉDIO | | | | | | |
|---------------------|---------------------------|--------|--------|--------|-------|--------------|--------------|
| | 2010 | 2011 | 2012 | 2013 | 2014 | 2015 | 2016 |
| APROVAÇÃO | 79% | 79,05% | 80,45% | 77,30% | 83,6% | Em Andamento | Em Andamento |
| REPROVAÇÃO | 8,70% | 9,70% | 11,95% | 14,60% | 11,6% | Em Andamento | Em Andamento |
| ABANDONO | 12,30% | 11,25% | 7,65% | 7,50% | 4,8% | Em Andamento | Em Andamento |

EEEFM ANTONIA ARAÚJO
Rua: Projelada - Bairro: Bivar Olinto
Patos - Paraíba
CEP: 56701-600
Telefone para contato: 3421-5538
<http://www.paraiba.pb.gov.br/educacao>



Valquiria Araújo de Medeiros
Diretora Escolar
Aut. nº 9993 / Mat. 116.966-1

EEEFM ANTONIA ARAÚJO

| IDEB/INEP | ANO - BASE | | | | | |
|-----------|------------|------|------|------|------|-----------------------------|
| | 2005 | 2007 | 2009 | 2011 | 2013 | 2015 |
| OBSERVADO | 3,0 | 2,5 | 2,7 | 3,3 | 2,8 | Aguardando Resultado / INEP |
| PROJETADO | X | 3,1 | 3,2 | 3,5 | 3,9 | |

| IDEBPB | ANO - BASE | | | | |
|-----------|------------|------|------|------|----------------------|
| | 2012 | 2013 | 2014 | 2015 | 2016 |
| OBSERVADO | 2,8 | 2,7 | 3,1 | 3,3 | Aguardando APLICAÇÃO |
| PROJETADO | X | X | X | 3,35 | 3,54 |

EEEFM ANTONIA ARAÚJO
Rua: Projelada - Bairro: Bivar Olinto
Patos - Paraíba
CEP: 56701-600
Telefone para contato: 3421-5538
<http://www.paraiba.pb.gov.br/educacao>



Valquiria Araújo de Medeiros
Diretora Escolar
Aut. nº 9335 / 11/2013 - 33.986-1

EEEFM ANTONIA ARAÚJO

| ANO | PROGRAMAS E AÇÕES FINANCIÁVEIS (VALORES RECEBIDOS) | | | | | | ATLETA NA ESCOLA | TOTAL |
|------|----------------------------------------------------|----------------|-----------|--------------|---------------|----------|------------------|-------|
| | PDDE -PB | PDDE - FEDERAL | PNAE | PDE - ESCOLA | MAIS EDUCAÇÃO | | | |
| 2013 | 2.310,00 | 11.160,00 | 29.400,00 | NÃO RECEBEU | 33.762,42 | 1.783,00 | 78.415,42 | |
| 2014 | NÃO RECEBEU | 5.880,00 | 32.480,00 | NÃO RECEBEU | NÃO RECEBEU | X | 38.360,00 | |
| 2015 | 3.425,00 | NÃO RECEBEU | 26.920,00 | NÃO RECEBEU | NÃO RECEBEU | X | 30.345,00 | |

Patos, 25 de Agosto de 2016

Valquíria Araújo de Medeiros
Diretora Escolar
Aut. nº 9393 / Mat. 116.966-1



EEEFM ANTONIA ARAÚJO
Rua: Projelada - Bairro: Bivar Olinto
Patos - Paraíba
CEP: 56701-600
Telefone para contato: 3421-5538
<http://www.paraiba.pb.gov.br/educacao>

Assinado eletronicamente por: ALBERAN ARAUJO em 04/11/2016



Ministério Público do Estado da Paraíba

PORTARIA DE ABERTURA N.º 15 /2016 - EDUCAÇÃO

Autos n.º 5022 /2016

O Ministério Público do Estado da Paraíba, por intermédio da Dra. Livia Vilanova Cabral, em exercício nas funções de 2.ª Promotora de Justiça de Patos, no uso de suas atribuições legais e com fulcro no art. 129, IV, da Constituição Federal c/c os dispositivos da Lei n.º 8.625/93 e ainda com os postulados da Lei Complementar Estadual n.º 19/94,

Considerando que incumbe ao Ministério Público a defesa da ordem jurídica, do regime democrático e dos interesses sociais e individuais indisponíveis;

Considerando a conveniência e necessidade de contínua melhoria dos Indicadores Educacionais e Financeiros de Programas e Ações Financiáveis no âmbito da 6.ª Gerência Regional de Educação;

Resolve:

I - Instaurar **PROCEDIMENTO ADMINISTRATIVO** com o escopo de acompanhar e estimular tal melhoria;

II – Determinar que se encaminhe cópia da presente portaria, via ofício, ao **6.º Gerente Regional de Educação**, solicitando medidas concretas para melhoria dos índices em questão e, ao menos, cronograma para tais medidas a ser entregue no prazo de sessenta dias. Por meio do Ofício n.º 716/2016/6.ª GRE/Patos-PB e seus anexos, observam-se algumas medidas a serem tomadas (parte delas gerais, e outras para algumas escolas específicas), por exemplo:

- a) relativas ao excessivo calor em algumas salas de aula, interferindo no aprendizado (situação relatada pela EEFM Dr. Dionísio da Costa);
- b) apoio pedagógico, capacitações e de saúde (física e psicológica) aos professores, inclusive considerando que alguns já têm direito a se aposentar, mas continuam exercendo suas atividades (boa parte por motivos financeiros);
- c) estimular diretores de escolas a manter diálogo e parceria com Ministério Público, CRAS, CREAS, Conselho Tutelar e demais entidades que fazem parte da rede de proteção, quando se verificar alguma situação concreta de

Assinado eletronicamente por: GLAUBIA RIBEIRO em 04/11/2016



- risco de alunos (indícios de maus-tratos no âmbito doméstico, aparente deficiência mental, possível vício em drogas etc.);
- d) revisão na situação da rede elétrica (problema relatado pela EEFM Auzanir Lacerda);
- e) internet de qualidade (problema relatado pelas EEFM Auzanir Lacerda, EEEFM Maria de Lourdes Meira e EEEFM Lúcia Wanderley de Freitas);
- f) espaços para os laboratórios de física, química, biológica e matemática (problema relatado pela EEFM Auzanir Lacerda);
- g) quadra de esportes ter cobertura (problema relatado pela EEFM Auzanir Lacerda);
- f) resolução de problemas de infraestrutura no prédio onde funcionam a EEEFM Professor João Noberto, EEEFM Maria de Lourdes Meira, EEEFM Cônego Machado e EEEFM Professor José Gomes Alves;
- g) preparação para o professor relativo à utilização do laboratório de Matemática na EEEFM Maria de Lourdes Meira.

Publique-se esta Portaria no mural da Promotoria e sua síntese no Diário Oficial, enviando cópia via e-mail ao respectivo CAOP.

Patos/PB, 29 de setembro de 2016.

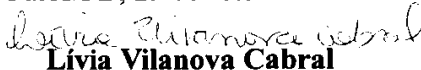

Livia Vilanova Cabral

2.ª Promotora de Justiça

Assinado eletronicamente por: GLAUBIA RIBEIRO em 04/11/2016





MINISTÉRIO PÚBLICO DA PARAÍBA
PROCURADORIA GERAL DE JUSTIÇA

PORTARIA DE PROMOTORIA 15/2016

EXTRATO DA PORTARIA Nº 15/2016

PROCEDIMENTO PREPARATÓRIO Nº 5022/2016

Data da Instauração: 29/09/2016

Requerente: 2ª Promotoria de Justiça de Patos

Natureza: Procedimento instaurado com o escopo de acompanhar e estimular a melhoria de Indicadores Educacionais e Financeiros de Programas e Ações Financeiras no âmbito da 6ª Gerência Regional de Educação.

Patos, 04/11/2016

LÍVIA VILANOVA CABRAL

2ª Promotor de Justiça

Assinado eletronicamente por: ALBERAN ARAUJO em 04/11/2016

04/11/2016 08:27:58

Procedimento Administrativo (Extrajudicial) 040.2016.000119
Documento 2016/0000247590 criado em 04/11/2016 às 13:08
://mpvirtual.mppb.mp.br/public/validacao/164fb8079e649094cac34ebc0eb8d1e5



Assinado eletronicamente por: GLAUCO COUTINHO NOBREGA - 03/09/2021 11:01:46
<http://pje.tjpb.jus.br:80/pje/Processo/ConsultaDocumento/listView.seam?x=21090311014622800000045668808>
Número do documento: 21090311014622800000045668808

6ª Gerência Regional de Educação- Patos/PB ----- RECEBIMENTO

| | | | | | |
|----------------------|----------------------------------------------------------------------------------------------|-----------------|-----------------------------|-----------------|--------------|
| Nº do Protocolo | 12800 | Data de Entrada | 22/11/2016 | Hora de Entrada | 10:00 |
| Recebido Por | KESIA | Portador(a) | LIVIA | | |
| Tipo de Documento | OFICIO | Orgão Expedidor | MINISTERIO PUBLICO | | |
| Remetente | LIVIA VILANOVA CABRAL | Setor do Remet | DIREÇÃO | | |
| Destinatário | LUIZ CARLOS | Setor do Destin | GABINETE DA GERÊNCIA | | |
| Observações/Conteúdo | OFICIO N°82/2016 ENCAMINHAMENTO DETERMINAÇÃO DESPACHO DO PROMOTOR DE JUSTIÇA EM ANEXO | | | | |

Procedimento Administrativo (Extrajudicial) 040.2016.000119
 Documento 2016/0000247591 criado em 25/11/2016 às 12:49
<http://mpvirtual.mppb.mp.br/public/validacao/79877dce8504483fc43a7e4a45a88cf2>



MINISTÉRIO PÚBLICO DO ESTADO DA PARAÍBA
PROMOTORIA DE JUSTIÇA DE PATOS

Av. Pedro Firmino, 63, Centro, CEP: 58.700-970, Patos/PB - Fone: 3422-1446

OFÍCIO

Ofício(s) gerado(s):

01-Ofício nº 082 /2016/Patos/PB – Exmo.(a) Sr.(a) Gerente Regional de Ensino (6.ª Gerência Regional de Ensino, Rua Paulo Leite, s/n, Liberdade, Patos/PB)

Auto nº: 5022 /2016 **Promotor(a):** 02º/PATOS/PB

Anexo(s): Segue(m) o(s) anexo(s) indicado(s) no despacho ministerial lavrado nos autos.

OBS-01: Este ato valerá como ofício/notificação/diligência, encaminhando determinação/despacho do Promotor de Justiça em anexo (cujo teor compõe também o presente ato), de modo que o(s) destinatário(s), em caso de requisição/notificação, deverá(ão) atender ao seu conteúdo, independentemente do envio de qualquer outro ofício ou documento, devendo, em sua resposta/comparecimento, fazer referência ao número do procedimento ministerial (citado no início/topo da presente peça) e ao número do ofício/notificação/diligência (citado no inferior desta página).

OBS-02: O descumprimento às requisições ministeriais pode resultar em responsabilidade penal (crime de desobediência - art. 330, CP; art. 10, Lei 7.347/85), administrativa e civil (ato de improbidade administrativa - art. 11, II, Lei nº 8.492/92), posto ser obrigatória a satisfação tempestiva e integral às requisições do Ministério Público (art. 26, I, "b", Lei nº 8.625/93), constituindo as informações/documentos indicados pelo "Parquet", no atual ato, em caso de requisição/notificação, elementos indispensáveis à instrução de procedimento administrativo/procedimento preparatório/inquérito civil público voltado à propositura de ulterior(es) ação(ões) civil(is). No caso de notificação(ões) para colher depoimento/esclarecimentos, o não comparecimento injustificado poderá acarretar a condução coercitiva, inclusive pela Polícia Civil ou Militar, ressalvadas as prerrogativas previstas em lei (art. 26, I, "a", Lei Federal nº 8.625/93).

Data recebimento/Assinatura:

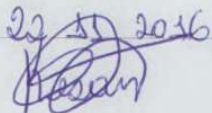
22/11/2016

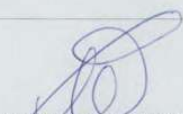

LIVIA VILANOVA CABRAL
Promotora de Justiça

Assinado eletronicamente por: GLAUBIA RIBEIRO em 25/11/2016



Ofício nº 1026 /2016/6ª GRE/Patos – PB

EM 15 / 12 / 2016
Clécia de O. Martins
Servidor(a)
Mat.

Em Patos-PB, quarta-feira, 14 de dezembro de 2016

À Dra. Livia Vilanova Cabral
Promotora de Justiça
Comarca de Patos - PB
Av. Pedro Firmino, 63, Centro, Patos - PB - CEP: 58.600-970

ASSUNTO: Referente aos Autos de nº 5022/2016/Ofício de nº 082

Douta Promotora,

Utilizo-me do presente expediente administrativo, pertinente ao **Autos** supra, com o escopo de fazer-lhe ciência, do que a seguir, descreveremos:

No que concerne à reivindicação do item II – “a” alvidre ratificar que, para Climatizar nossas salas de aulas, demanda um Projeto Estrutural, este, elaborado concomitante com SUPLAN – Superintendência de Obras do Plano de Desenvolvimento do Estado, ENERGISA, SEE – Secretaria de Estado da Educação, SEAD – Secretaria de Estado da Administração, e, GAD – Gerência de Administração, ou seja, excede à nossa Competência.

Atinente aos Pleitos do que compõe a alínea “b” – 1ª parte (apoio pedagógico, capacitação), versa que, nós temos Profissionais em contínuo acompanhamento junto às Escolas sob nossa Jurisdição, inclusive, trabalhando no que se refere ao emocional do nossos Docentes, Discentes e Apoios Administrativos;

6ª Gerência Regional de Educação
Rua: Paulo Leite – SN - Bairro: Liberdade
Patos - Paraíba
CEP: 58703-130
Telefones para contato: 3423-2067-3423-2786
<http://www.paraiba.pb.gov.br/educacao>



respectivamente, a 2ª parte, (idade/aposentadoria), muitos dos nossos Profissionais, optam por permanecer em atividade, estimulado pela GHA e Bolsas, seja, PROEMI ou Avaliação Desempenho Docente.

Não obstante, no que concerne a alínea “c”, dentre os Professores que compõem essa Unidade Administrativa, disponibilizamos de uma Técnica de Enfermagem que é responsável pelo Programa Saúde na Escola, este é executado com o auxílio de colaboradores, a saber, CRAS, CREAS e Conselho Tutelar, galgando os seguintes passos e de acordo com necessidades: a *priori*, busca-se o Conselho Tutelar, este, aciona o CRAS, e havendo uma maior relevância, solicita a intervenção do CREAS.

Referendando-se ao Discentes com deficiência mental inseridos no Censo, nas Escolas onde há sua existência, existem Profissionais designados especialmente para esses alunos; corroborando nossa informação, Frequência do Planejamento da Sala Multifuncional, realizado no mês de outubro.

Em tempo, o Programa supra, abrange as Temáticas – Saúde da Mulher e Homem, Combate ao álcool e outras drogas, Zica, Dengue, chikungunya, e por fim, a violência nas Escolas em suas diversas manifestações.

Tratando-se do mencionado no item “d”, urge cientificar que, por se tratar de serviço de grande porte, compete à ENERGISA, SEE – Secretaria de Estado da Educação, e, GAD – Gerência de Administração.

Concernente ao pleito explicitado no dispositivo “e”, insta esclarecer que compete ao Governo Federal em parceria com o Governo do Estado, e, este, através da SEE, vem implantando gradativamente a internet nas Escolas Públicas sob nossas Jurisdição.

Atinente ao observado na cláusula “f”, concorre que, a demanda exige ser executada pela SUPLAN – Superintendência de Obras do Plano de Desenvolvimento do Estado, SEE – Secretaria de Estado da Educação, e, GAD – Gerência de Administração, em virtude de serem obras expressivas.

6ª Gerência Regional de Educação
Rua: Paulo Leite – SN - Bairro: Liberdade
Palcos - Paraíba
CEP: 58703-130
Telefones para contato: 3423-2067-3423-2786
<http://www.paraiba.pb.gov.br/educacao>

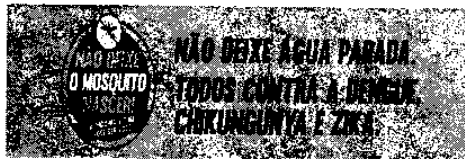



Igualmente, o que se requer na hipótese "g", há de ser provido pela SUPLAN – Superintendência de Obras do Plano de Desenvolvimento do Estado, SEE – Secretaria de Estado da Educação, e, GAD – Gerência de Administração.

Concomitante, as obras elencadas na alínea seguinte (h), insere-se em um Relatório enviado ao Secretário de Estado da Educação, através do Ofício nº 189/2016/6ª GRE/Patos – PB em 14 de abril do ano em curso, conforme verifica-se a seguir em anexo, em atenção à solicitação daquele, objetivando reformas e ampliações das Escolas.

Subscrito na alínea "i", alude a preparação do Professor em relação ao Laboratório de Matemática; é mister, porém, acrescentar que isto vem sendo executado, conforme verifica-se no próximo anexo, cuja frequência trata-se de uma Formação ocorrida em 13/12/2016, para uso do Laboratório de Matemática.

Finalmente, Vossa Senhoria requer um **Cronograma** de execuções do que fora mencionado, conquanto, **estamos no final das atividades letivas do ano de 2016**, isto é, o que nos compete, já fora executado, o que excede às nossas atribuições, no momento não dispomos de um calendário datando a efetivação dos serviços/obras/instalações solicitados.

Destarte, **o Cronograma para o ano letivo de 2017 só poderá ser programado após o início deste, posto a necessidade de adequarmos Salas de Aulas e Quadros de Professores e Funcionários das Escolas.**

Nestes Termos,

Ratificamos que estamos à disposição para quaisquer esclarecimentos, bem como, continuarmos laborando em concomitância – MP e Educação.

Oportunamente manifestamos votos de estima e consideração.

Atenciosamente,

Luiz Carlos Gomes Barreto Gabi
Gerente Regional de Educação - 6ª GR
Mat. 119.119-2

Luiz Carlos Gomes Barreto Gabi
Matricula nº 119.119-2
Gerente Regional de Educação

6ª Gerência Regional de Educação
Rua: Paulo Leite – SN - Bairro: Liberdade
Patos - Paraíba
CEP: 58703-130
Telefones para contato: 3423-2067-3423-2786
<http://www.paraiba.pb.gov.br/educacao>

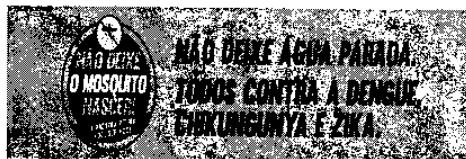



**GOVERNO
DA PARAÍBA**

**Secretaria de Estado da Educação
6ª GERÊNCIA REGIONAL DE EDUCAÇÃO**

PROGRAMA SAÚDE NA ESCOLA-PSE

AÇÕES -2016

COORDENADORA: LEILIANY CRISTINE BEZERRA ADJUTO

6ª Gerência Regional de Educação
Rua: Paulo Leite – SN - Bairro : Liberdade
Patos-Paraíba
CEP: 58703-130
Telefones para contato: 3423-2067-3423-2786
<http://www.paraiba.pb.gov.br/educacao>



Assinado eletronicamente por: GLAUBIA RIBEIRO em 21/02/2017

Procedimento Administrativo (Extrajudicial) 040.2016.000119
Documento 2017/0000065229 criado em 21/02/2017 às 14:12
<http://mpvirtual.mppb.mp.br/public/validacao/65f75061eb552d4adfca8543b3b77df>



Assinado eletronicamente por: GLAUCO COUTINHO NOBREGA - 03/09/2021 11:01:46
<http://pje.tjpb.jus.br:80/pje/Processo/ConsultaDocumento/listView.seam?x=21090311014622800000045668808>
Número do documento: 21090311014622800000045668808

Relatório

No início do mês de fevereiro do ano 2016, foi encaminhado orientações do MEC a todos os Coordenadores Estaduais do Programa Saúde na Escola- PSE e repassados aos Coordenadores Regionais para planejamento intersetorial das ações nas escolas, através de email recebemos as orientações do Ministério da Educação com os temas de Enfrentamento ao *Aedes Aegypti* e ao Zika vírus, o referido documento chegou a esta gerência no dia 11 de fevereiro.

Conforme solicitado iniciamos o trabalho de prevenção e enfrentamento nas escolas da rede estadual de ensino. Foi reencaminhado o email referente ao dia "D da Dengue" a todas as 43 Unidades Escolares pertencentes à referida gerência para que as demais desenvolvessem ações voltadas a Prevenção e enfrentamento do *Aedes Aegypti*, o referido trabalho foi realizado inicialmente na EEEFM Coriolano de Medeiros, com o apoio da Coordenadora do Programa Leiliany Cristine Bezerra Adjuto, onde foram produzidas mosquiteiras cartazes, que foram ilustrados e apresentados a toda comunidade escolar, dando continuidade ao trabalho o tema continuou a ser explanado em todas as unidades escolares da cidade de Patos e demais municípios.

Diversas entidades públicas, privadas e representantes da sociedade civil organizada foram às ruas no dia 13, em uma passeata em alusão ao Dia 'D' de Combate à Dengue, passando pelas principais ruas da cidade, saindo da Praça Edivaldo Motta em direção à Praça Getúlio Vargas. A ação contou com a participação da Secretaria Municipal de Saúde, Vigilância Ambiental, Tiro de Guerra 07-002, Microlins, Sstrans, Corpo de Bombeiros, Instituto Federal da Paraíba (IFPB), Rotary, Rotaract e Interact Club Patos Sul, Defesa Civil, 6ª Gerência de Saúde e 6ª Regional de Ensino.

Assinado eletronicamente por: GLAUBIA RIBEIRO em 21/02/2017



Com cartazes, faixas, e distribuição de folders os agentes iam orientando a população que passava pela rua e que estava pelos comércios, sobre a importância de ficar atento aos possíveis criadouros e da eliminação dos focos.

As ações de Promoção e Alimentação Saudável é realizada através da merenda escolar, onde o cardápio é avaliado por nutricionistas do estado e enviado a todas as instituições, a avaliação das condições de saúde e Prevenção da Obesidade é realizada através da prática de educadores físicos nas escolas estaduais e seguem as orientações propostas pelo Governo Federal, implementando políticas integradas de Saúde e Educação, recomendadas a todo o país através de tema proposto pelo Ministério da Saúde.

Dentre as ações a serem realizadas ao decorrer do ano de 2016, estão pautados temas como Prevenção às Drogas, Educação Sexual, Saúde Bucal, Bulling, perspectiva de Cultura de Paz e direitos humanos, entre outros eixos movidos pelo Ministério da Saúde e que foram realizadas no decorrer do ano. As avaliações referentes às ações citadas anteriormente foram desenvolvidas com estudantes do ensino fundamental e médio buscando atingir dessa forma a sociedade como um todo através do conhecimento adquirido pelos alunos e posteriormente repassado para o meio no qual esses jovens estiveram inseridos.

No Mês de Outubro foi trabalhado na Gerência de Educação a prevenção do Câncer de Mama, foi proferido no dia 21 de outubro uma palestra com a Enfª Mestra e Profª da FIP Sandra de Lourdes Teixeira, realizada no auditório da referida instituição, com o objetivo de orientar sobre as principais doenças que acometem as mulheres, entre elas, o Câncer de Mama e Câncer de colo de útero, tendo como público alvo servidores e servidoras desta gerência, e gestores(as) de escolas estaduais.

Do Mês de Junho ao mês de Novembro foram atendidas cinco Escolas Estaduais, onde 127 alunos participaram da capacitação com os instrutores Proerdianos envolvendo atividades educativas de prevenção às drogas, leitura da redação sobre drogas e violência, música do Proerd, coreografias e etc, sobre a coordenação do Capitão PM Onásis também Instrutor do PROERD. As atividades desenvolvidas foram adaptadas de acordo com a realidade das escolas, sendo realizadas dentro de sala de

Assinado eletronicamente por: GLAUBIA RIBEIRO em 21/02/2017



aula, proporcionando alegria, entusiasmo, emoção e motivação. Houve grande expectativa dos alunos em relação ao programa, e foi observada a satisfação que eles manifestaram em respeito ao Policial Educador, e a mudança de comportamento desses alunos ao reconhecerem a importância da participação nas atividades no PROERD.

No dia 01 de Dezembro de 2016 foi realizada na 6ª Gerência de Educação do Estado a formatura do Programa Educacional de Resistência às drogas e a violência-PROERD, tendo como público alvo os alunos do 5º ano, instrutores PROERD, diretores, pais de alunos, professores. O projeto se desenvolve em parceria Secretaria de Educação do Estado e Polícia Militar. Nesta ação, destacamos a importância do comprometimento dos diretores e professores com o acompanhamento de aulas ministradas pelos referidos instrutores tendo em vista a formação de alunos na prevenção de drogas e violência, neste evento foi destacado a importância de trabalhar em conjunto com a comunidade escolar estas temáticas.

Assinado eletronicamente por: GLAUBIA RIBEIRO em 21/02/2017



Anexos

Assinado eletronicamente por: GLAUBIA RIBEIRO em 21/02/2017

Procedimento Administrativo (Extrajudicial) 040.2016.000119
Documento 2017/0000065229 criado em 21/02/2017 às 14:12
<http://mpvirtual.mppb.mp.br/public/validacao/65f75061eb552d4adfca8543b3b77df>



Assinado eletronicamente por: GLAUCO COUTINHO NOBREGA - 03/09/2021 11:01:46
<http://pje.tjpb.jus.br:80/pje/Processo/ConsultaDocumento/listView.seam?x=21090311014622800000045668808>
Número do documento: 21090311014622800000045668808

Entidades Caminhadas com as Instituições

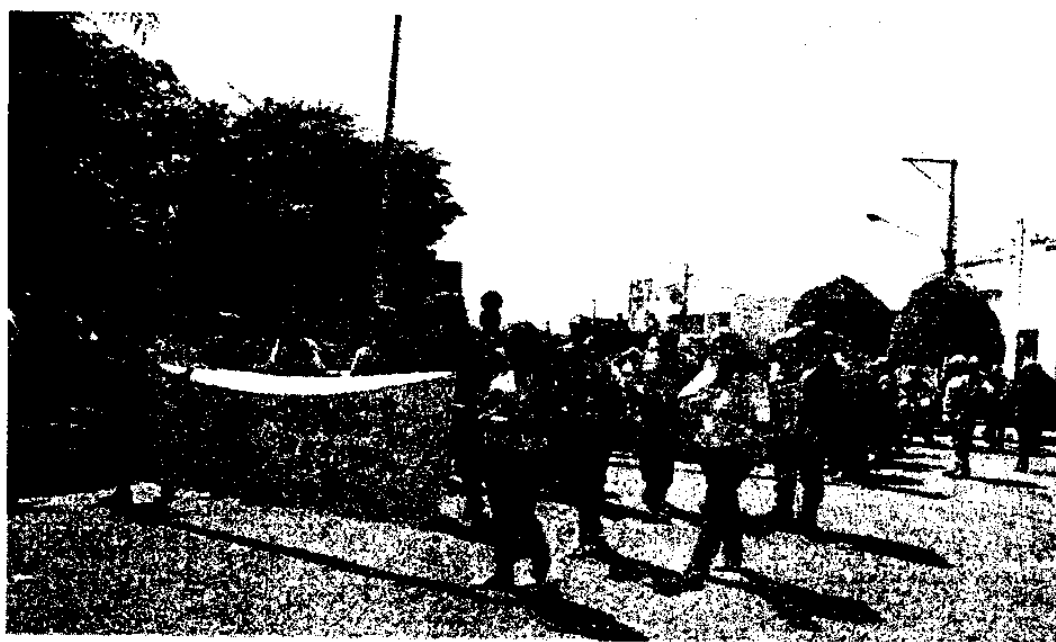

Assinado eletronicamente por: GLAUBIA RIBEIRO em 21/02/2017

Procedimento Administrativo (Extrajudicial) 040.2016.000119
Documento 2017/0000065229 criado em 21/02/2017 às 14:12
<http://mpvirtual.mppb.mp.br/public/validacao/65f75061eb552d4adfca8543b3b77df>



Assinado eletronicamente por: GLAUCO COUTINHO NOBREGA - 03/09/2021 11:01:46
<http://pje.tjpb.jus.br:80/pje/Processo/ConsultaDocumento/listView.seam?x=21090311014622800000045668808>
Número do documento: 21090311014622800000045668808

EEEFM CORIOLANO DE MEDEIROS



Assinado eletronicamente por: GLAUBIA RIBEIRO em 21/02/2017

Procedimento Administrativo (Extrajudicial) 040.2016.000119
Documento 2017/0000065229 criado em 21/02/2017 às 14:12
<http://mpvirtual.mppb.mp.br/public/validacao/65f75061eb552d4adfca8543b3b77df>



Assinado eletronicamente por: GLAUCO COUTINHO NOBREGA - 03/09/2021 11:01:46
<http://pje.tjpb.jus.br:80/pje/Processo/ConsultaDocumento/listView.seam?x=21090311014622800000045668808>
Número do documento: 21090311014622800000045668808

EEEF MADRE AUXILIADORA

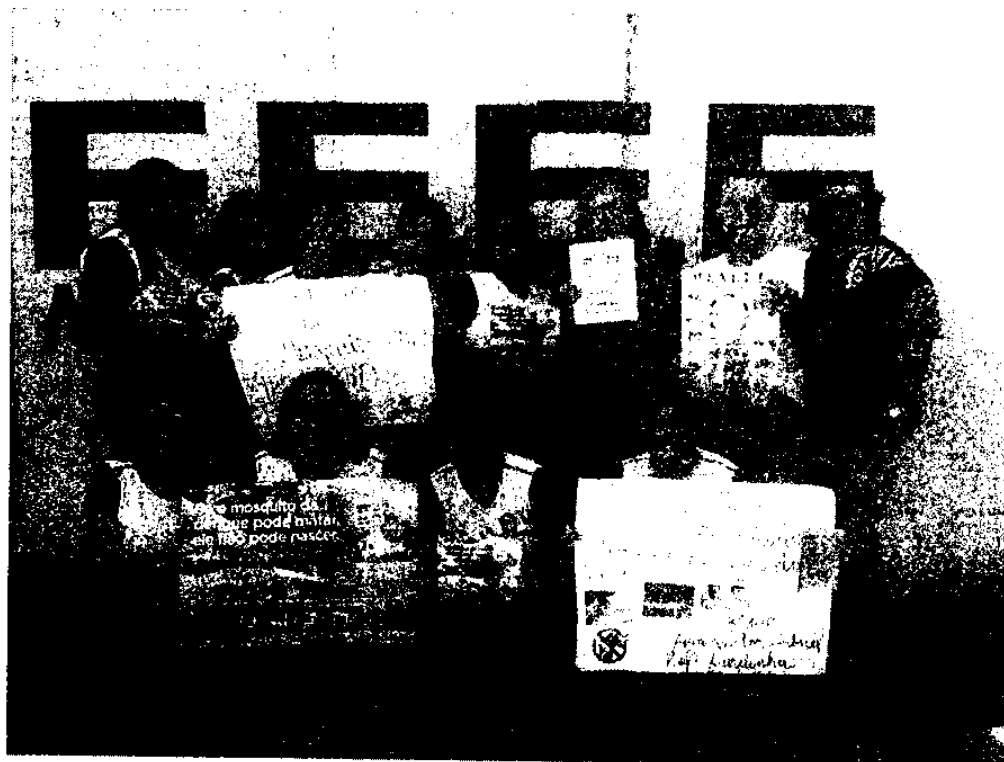

Assinado eletronicamente por: GLAUBIA RIBEIRO em 21/02/2017

Procedimento Administrativo (Extrajudicial) 040.2016.000119
Documento 2017/0000065229 criado em 21/02/2017 às 14:12
<http://mpvirtual.mppb.mp.br/public/validacao/65f75061eb552d4adfca8543b3b77df>



Assinado eletronicamente por: GLAUCO COUTINHO NOBREGA - 03/09/2021 11:01:46
<http://pje.tjpb.jus.br:80/pje/Processo/ConsultaDocumento/listView.seam?x=21090311014622800000045668808>
Número do documento: 21090311014622800000045668808

EEEFM JOSÉ GOMES ALVES

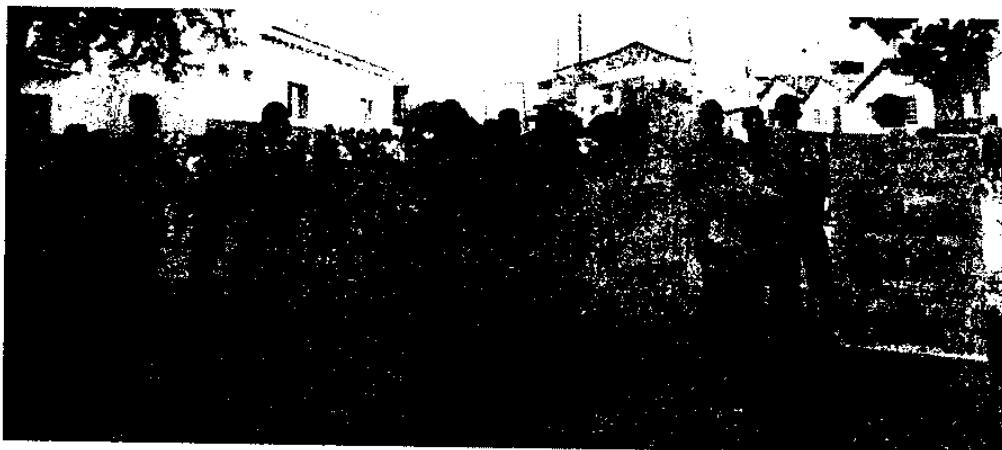

Assinado eletronicamente por: GLAUBIA RIBEIRO em 21/02/2017



FORMATURA PROERD



Assinado eletronicamente por: GLAUBIA RIBEIRO em 21/02/2017

Procedimento Administrativo (Extrajudicial) 040.2016.000119
Documento 2017/0000065229 criado em 21/02/2017 às 14:12
<http://mpvirtual.mppb.mp.br/public/validacao/65f75061eb552d4adfca8543b3b77df>



Assinado eletronicamente por: GLAUCO COUTINHO NOBREGA - 03/09/2021 11:01:46
<http://pje.tjpb.jus.br:80/pje/Processo/ConsultaDocumento/listView.seam?x=21090311014622800000045668808>
Número do documento: 21090311014622800000045668808



HOMENAGEM AOS PROFESSORES



Assinado eletronicamente por: GLAUBIA RIBEIRO em 21/02/2017



BRINDES –MELHORES REDAÇÕES



Assinado eletronicamente por: GLAUBIA RIBEIRO em 21/02/2017

Procedimento Administrativo (Extrajudicial) 040.2016.000119
Documento 2017/0000065229 criado em 21/02/2017 às 14:12
<http://mpvirtual.mppb.mp.br/public/validacao/65f75061eb552d4adfca8543b3b77df>



Assinado eletronicamente por: GLAUCO COUTINHO NOBREGA - 03/09/2021 11:01:46
<http://pje.tjpb.jus.br:80/pje/Processo/ConsultaDocumento/listView.seam?x=21090311014622800000045668808>
Número do documento: 21090311014622800000045668808



Monitoramento das Ações do PSE na Escola

Selecione uma ação abaixo.

Código INEP: 25040600
Nome da Escola: EEEM PROFº ODILON DE FIGUEIREDO
Endereço da Escola: RUA ANIZIO MARINHO DA SILVA, - CENTRO
UF: PB
Município: Várzea

COMPONENTE II - PROMOÇÃO DA SAÚDE E PREVENÇÃO

- Promoção da Segurança Alimentar e Promoção da Alimentação Saudável
- Promoção da Cultura de Paz e Direitos Humanos
- Saúde e Prevenção nas Escolas (SPE): Direito Sexual e Reprodutivo e Prevenção das DST/aids
- Saúde e Prevenção nas Escolas (SPE): Prevenção ao uso de Álcool, Tabaco, Crack e outras Drogas
- Promoção das Práticas Corporais, Atividade Física e Lazer nas Escolas
- Promoção da Saúde Ambiental e Desenvolvimento Sustentável
- Saúde e Prevenção nas Escolas (SPE): Formação de jovens multiplicadores para atuarem entre pares nas temáticas do direito sexual e reprodutivo e prevenção das DST/aids
- Promoção da Saúde Mental no Território Escolar
- Projeto Político Pedagógico

Assinado eletronicamente por: GLAUBIA RIBEIRO em 21/02/2017





PROGRAMA SAÚDE NA ESCOLA-PSE

PROERD- FORMATURA 2016

Escola: EEEF MADRE AUXILIADORA

Responsáveis pela(s) turma: *[Handwritten: Wilson de Sousa Araújo]*

Local: Auditório da 6ª Gerência de Educação do Estado.

Data E Horário: 01/12/2016 às 08:00.

| | Assinatura dos Formandos(as) |
|---------------------------------------------------------|---------------------------------------------------------|
| <i>[Handwritten: João Paulo Neves de Sousa]</i> | <i>[Handwritten: João Paulo Neves de Sousa]</i> |
| <i>[Handwritten: Vilmar Maria de Souza]</i> | <i>[Handwritten: Vilmar Maria de Souza]</i> |
| <i>[Handwritten: Rafael da Assunção Passos]</i> | <i>[Handwritten: Rafael da Assunção Passos]</i> |
| <i>[Handwritten: Vilmar Maria de Souza]</i> | <i>[Handwritten: Vilmar Maria de Souza]</i> |
| <i>[Handwritten: Wadley de Almeida Silva]</i> | <i>[Handwritten: Wadley de Almeida Silva]</i> |
| <i>[Handwritten: Anália Souza Oliveira de Araújo]</i> | <i>[Handwritten: Anália Souza Oliveira de Araújo]</i> |
| <i>[Handwritten: Elvira da Silva]</i> | <i>[Handwritten: Elvira da Silva]</i> |
| <i>[Handwritten: Israel Nunes dos Santos]</i> | <i>[Handwritten: Israel Nunes dos Santos]</i> |
| <i>[Handwritten: João da Silva]</i> | <i>[Handwritten: João da Silva]</i> |
| <i>[Handwritten: Maria Clara da Silva Nascimento]</i> | <i>[Handwritten: Maria Clara da Silva Nascimento]</i> |
| <i>[Handwritten: Carlos Daniel dos Santos Silva]</i> | <i>[Handwritten: Carlos Daniel dos Santos Silva]</i> |
| <i>[Handwritten: Francineia Maria da Silva Pereira]</i> | <i>[Handwritten: Francineia Maria da Silva Pereira]</i> |
| <i>[Handwritten: Rayssa Carolina Silva Silva]</i> | <i>[Handwritten: Rayssa Carolina Silva Silva]</i> |
| | |
| | |
| | |
| | |
| | |
| | |
| | |
| | |
| | |
| | |
| | |
| | |
| | |
| | |
| | |
| | |
| | |
| | |
| | |

Assinado eletronicamente por: GLAUBIA RIBEIRO em 21/02/2017



PROGRAMA SAÚDE NA ESCOLA-PSE

PROERD- FORMATURA 2016

Escola: EEEFM ANTÔNIA ARAÚJO

Responsáveis pela(s) turma: Carmenizia Biserra Brandão

Local: Auditório da 6ª Gerência de Educação do Estado.

Data e Horário: 01/12/2016 às 08:00.

| Assinatura dos Formandos(as) |
|-------------------------------------|
| Adylla Maria de Sousa Alves |
| Maria Eduarda Vieira Figueira |
| Maria Auxiliadora Rodrigues Leite |
| Francisco Silva de Sousa |
| Marcos Tereza Medeiros da Silva |
| Simão Ramos de Sousa |
| Isabel Kelly Ramalho Leite |
| Clayton Eduardo dos Santos |
| Vanilly Lima Maciel Silva |
| Stefany Martins Memeltonça |
| Maria Clara Nunes de Lima |
| Mario Luis de França Alves |
| Victoria Martins Cirino |
| Jerônimo Miguel Vieira Loucas Costa |
| Felipe Gabriel de Sousa Alves |
| Felipe Adriano da Silva França |
| Robert Henrique da Silva Rodrigues |
| Zeni Eduardo Martins de Andrade |
| Rafael Lopes Oliveira |
| |
| |
| |
| |
| |
| |
| |
| |
| |
| |
| |
| |
| |
| |
| |

Assinado eletronicamente por: GLAUBIA RIBEIRO em 21/02/2017



PROGRAMA SAÚDE NA ESCOLA-PSE

PROERD- FORMATURA 2016

Escola: ENE DOM EXPEDITO EDUARDO DE OLIVEIRA

Responsáveis pela(s) turma: Maria do Socorro A 5º A
Oliveira, Gilmaro Firmino de Araújo 5º B

Local: Auditório da 6ª Gerência de Educação do Estado.

Data E Horário: 01/12/2016 às 08:00.

| Assinatura dos Formandos(as) |
|------------------------------------------|
| Paulo Roberto dos Santos 5º A |
| Geovani de Nascimento Brito Pereira (5º) |
| Somuel Carlos Torres Pereira (5º) |
| Henderson Gomes de Araujo Santos |
| Evangelista Pereira de Araújo |
| Jamil Nazari Martins |
| Maria Eduarda Araujo |
| Ana Karoline Soares de Souza Santos |
| Eduarda Pereira de Andrade |
| Luciana dos Santos Marques |
| Ana Gabriella Lima Luana |
| Ana Alice Araújo Vieira |
| Jacira Heleno Aires Augusto |
| Jennyellen Souza de Araújo |
| Helusena Rufino Kielim |
| Vitoria Garcia de Silva |
| Luanna Dias Batista |
| Ingrid Kelex Silva Sabia de Brito |
| Helika Pereira de Oliveira da Silva |
| Maria Eduarda Lima dos Santos Lima |
| Maria Clara Martins Gomes de Silva |
| Ana Karina Araújo Vieira |
| Felipe de Medeiros Martins |
| João Miguel Araújo Soares Lima |
| João Vitor Rodrigues Lucena |
| Vinícius Medeiros Rodrigues |
| João Araújo Silva Medeiros |
| Gabriel Pereira |
| Thiago da Silva Justino |
| João Valdirton Alves |

Assinado eletronicamente por: GLAUBIA RIBEIRO em 21/02/2017





Para o Atm da firma acima
M. Vitoria RB
Roguel Delamante de Araujo Silva.

Assinado eletronicamente por: GLAUBIA RIBEIRO em 21/02/2017



PROERD- FORMATURA 2016

Escola: E.E.E.F.M. Rio Branco

Responsáveis pela(s) turma:

Vanessa Louieira Barros

Local: Auditório da 6ª Gerência de Educação do Estado.

Data E Horário: 01/12/2016 às 08:00.

| Assinatura dos Formandos(as) |
|--------------------------------------------------|
| <i>Jose Henrique</i> |
| <i>Letícia Luciana Lima</i> |
| <i>Altair dos Neves Ribeiro</i> |
| <i>Ana Beatriz Mouris de Andrade</i> |
| <i>Thaiane Gabriel da Cunha Fernandes</i> |
| <i>Pedro Kauan Andrade de Oliveira</i> |
| <i>João Guilherme Ferraz de Souza</i> |
| <i>Laura Adria da Silva Andrade</i> |
| <i>Camila Luana Mendonça</i> |
| <i>Franklin Allyson Almeida Santana Oliveira</i> |
| <i>Maria Alice Luana Medeiros Santos</i> |
| <i>Maria Clara Ramos Oliveira</i> |
| <i>KAWAN SANTOS SOUZA SILVA</i> |
| <i>Maria Mirely Lima de Carvalho</i> |
| <i>Yasminy Barros dos Santos</i> |
| <i>Nívea Natália Trindade</i> |
| <i>Joviana Ferraz de Lucena</i> |
| <i>Jonas Cellyn Rayenne Leite da Silva</i> |
| <i>Jamille Escarvão Galvão</i> |
| <i>Edna Almeida Martins</i> |
| <i>Flayra Souza de Nascimento</i> |
| <i>Allice Batista Moraes</i> |
| <i>Kamily Diandra Soares</i> |
| <i>Ana Clara Barros Nunes</i> |
| <i>Rafaela Batista Marques</i> |
| <i>Vitória Barros de Medeiros</i> |
| <i>Guilherme Martins Gomes</i> |

Assinado eletronicamente por: GLAUBIA RIBEIRO em 21/02/2017





PROGRAMA SAÚDE NA ESCOLA-PSE

PROERD- FORMATURA 2016

Escola: EEEF PROFª MARIA NUNES

Responsáveis pela(s) turma: Gláucia Emiliano Barbosa

Local: Auditório da 6ª Gerência de Educação do Estado.

Data E Horário: 01/12/2016 às 08:00.

| Assinatura dos Formandos(as) |
|-------------------------------------------|
| <i>Anne Caroline Oliveira</i> |
| <i>Luís Carlos da Silva Paiva</i> |
| <i>Thaylla Brito Sousa</i> |
| <i>Dr. Eduardo de Medeiros Santos</i> |
| <i>Mariana Genêto de Nobrega</i> |
| <i>Edson Maria de Medeiros Henriques</i> |
| <i>Paulus Carlos Rodrigues</i> |
| <i>Josuelson Cabral</i> |
| <i>Georges Gabriel</i> |
| <i>Mariano Júnior</i> |
| <i>Eduardo da Veiga</i> |
| <i>André Henrique da Conceição Chaves</i> |
| <i>Edson de Jesus da Medeiros</i> |
| |
| |
| |
| |
| |
| |
| |
| |
| |
| |
| |
| |
| |
| |
| |
| |
| |
| |
| |
| |
| |

Assinado eletronicamente por: GLAUBIA RIBEIRO em 21/02/2017





SALAS DE RECURSOS MULTIFUNCIONAIS

FREQUÊNCIA/PLANEJAMENTO

DATA: 17/10/2016

| CIDADE | ESCOLAS | PROFESSOR | MATRÍCULA |
|--------|----------------------------------------|-------------------------------------|-----------|
| PATOS | E.E.E.F MADRE AUXILIADORA | Perceira Maria de Jesus | 144.576-6 |
| | | Maria de Fátima da Silva Alcântara | 677354-1 |
| | E.E.E.F CAIC-DR ROMERO A.O. DA NOBREGA | Amorim Gomes de Moraes | 676178-0 |
| | | Genoveva Firmiana Cavassa | 73.702-0 |
| | E.E.E.F.M MONSENHOR MANOEL VIEIRA | Patriciana Maria Botelho (trabalha) | 6593585 |
| | | Stevana Borges G. de S. Guedes | 9276.49 |
| | | Marcos Naderes Siqueira | 444.520-7 |
| | E.E.E.F RIO BRANCO | Elindomira Regina da Silva | 987776653 |
| | | | |
| | E.N.E DOM EXPEDITO EDUARDO DE OLIVEIRA | | |
| | | | |

6ª Gerência Regional de Educação
Rua: Paulo Leite - SN - Bairro: Liberdade
Patos-Paraíba CEP: 58703-130
Telefones para contato: 3423-2067-3423-2786 - <http://www.paraiba.pb.gov.br/educacao>



Procedimento Administrativo (Extrajudicial) 040.2016.000119
Documento 2017/0000065229 criado em 21/02/2017 às 14:12
<http://mpvirtual.mppb.mp.br/public/validacao/65f75061eb552d4adcfca8543b3b77df>



| | | | |
|------------------|-------------------------------------|----------------------------------------|-----------|
| BARAUNA | E.E.E.F.M CLOVIS SATIRO | Ruanna Lima Soares Costa | 6105513 |
| CACIMBA DE AREIA | E.E.E.F.M ALDO SATIRO XAVIER | Renata Margareta Souza da Silva | 143.334-5 |
| CATINGUEIRA | E.E.E.F.M INACIO DA CATINGUEIRA | Marysle Oliveira Moura | 143429-2 |
| DESTERRO | E.E.E.F.M SILVEIRA DANTAS | Edenilda Gomes da Silva e Souza | 605377-7 |
| | E.E.E.F.M GERTRUDES LEITE | Alvildeide Maria Soares de Andrade | 651608-4 |
| PASSAGEM | E.E.E.F.M CÔNEGO MACHADO | Esmeralda de Oliveira Rodrigues | 688353-2 |
| | E.E.E.F.M ARLINDO BENTO DE MORAIS | Katharina Juliana Silva de Almeida | 537.305-9 |
| SANTA LUZIA | Katharina Stefany Silva de Almeida | Maria de Fátima Santos de Melo | 142.913-4 |
| | Maria de Fátima Santos de Melo | Maria de Fátima Santos de Melo | 537.305-9 |
| | E.E.E.F.M PADRE JERONIMO LAWEM | CP. Katharina Juliana Silva de Almeida | 537.305-9 |
| SÃO MAMEDE | E.E.E.F.M NAPOLEÃO ABDON DA NOBREGA | Mrs. da Conceição de A Ferreira | 143.370-9 |
| TEIXEIRA | E.E.E.F.M SEBASTIÃO GUEDES | Pauline Mrs de B. Araújo | 690818-0 |
| VARZEA | E.E.E.F.M ODILON DE FIGUEIREDO | Mrs. Luciene S. Moura | 606510-5 |
| | | Edna Luciane Silva de Figueiredo | 143.535-4 |
| | | Professora Luciane de Figueiredo Costa | 118.054-1 |

6ª Gerência Regional de Educação
 Rua: Paulo Leite - SN - Bairro: Liberdade
 Patos-Paraíba CEP: 58703-130
 Telefones para contato: 3423-2067-3423-2786 -

<http://www.paraiba.pb.gov.br/educacao>



BREVES CONSIDERAÇÕES CONCERNENTE ÀS NECESSIDADES DE REFORMA, MANUTENÇÃO E, OU AMPLIAÇÃO DAS UNIDADES ESCOLARES DA 6ª GERÊNCIA REGIONAL DE EDUCAÇÃO

Assinado eletronicamente por: GLAUBIA RIBEIRO em 21/02/2017

6ª Gerência Regional de Educação
Rua Paulo Leite – S/N – Bairro da Liberdade
Patos – PB - CEP: 58703-130
Tel.: 3423-2067-3423-2786
<http://www.paraiba.pb.gov.br/educacao>



Página 1

Procedimento Administrativo (Extrajudicial) 040.2016.000119
Documento 2017/0000065229 criado em 21/02/2017 às 14:12
<http://mpvirtual.mppb.mp.br/public/validacao/65f75061eb552d4adfca8543b3b77df>



Assinado eletronicamente por: GLAUCO COUTINHO NOBREGA - 03/09/2021 11:01:46
<http://pje.tjpb.jus.br:80/pje/Processo/ConsultaDocumento/listView.seam?x=21090311014622800000045668808>
Número do documento: 21090311014622800000045668808

Num. 48103863 - Pág. 104

Ofício nº 189/2016/6ª GRE/Patos – PB



Em Patos, quinta-feira, 14 de abril de 2016

Excelentíssimo Senhor Aléssio Trindade de Barros
Secretário de Estado da Educação
Gabinete do Secretário
Centro Administrativo Integrado
Av. João da Mata, s/n – Bloco I – 6º Andar – Jaguaribe - João Pessoa – PB
CEP: 58.019-900

Assunto: **Relatório Unidades Escolares**

Exmo. Secretário de Estado da Educação,

Com nossos cordiais cumprimentos, e atendendo à solicitação de Vossa Senhoria, vimos encaminhar relatório que trata de expor, em breves considerações, as necessidades de reforma, manutenção e, ou ampliação da estrutura física das Unidades Escolares que estão sob jurisdição desta Regional de Ensino, a serem contempladas no período de recesso escolar, com vistas a melhorar o atendimento aos alunos da rede no ano letivo de 2016.

Conforme orientações da Assessor Técnica da Secretaria de Estado da Educação, Antonieta Nóbrega, as Unidades Escolares com a legenda  significa que não há necessidade de reparos na estrutura física para o ano letivo de 2016; legenda  faz-se necessário recuperação da estrutura física; e legenda  reparos urgentes a serem realizados.

6ª Gerência Regional de Educação
Rua Paulo Leite – S/N – Bairro da Liberdade
Patos – PB - CEP: 58703-130
Tel.: 3423-2067-3423-2786
<http://www.paraiba.pb.gov.br/educacao>



Página 3

Assinado eletronicamente por: GLAUBIA RIBEIRO em 21/02/2017

Oportunamente, renovamos votos de estima e respeito por Vossa Senhoria e a equipe integrante da Secretaria de Estado da Educação.

Atenciosamente,



Luiz Carlos Gomes Barreto Gabi
Gerente Regional de Educação - 6ª GRE
Mat. 179.119-3

Luiz Carlos Gomes Barreto Gabi
Matricula nº 179.119-3
Gerente Regional de Educação

Assinado eletronicamente por: GLAUBIA RIBEIRO em 21/02/2017

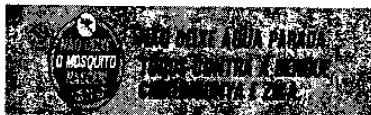
6ª Gerência Regional de Educação
Rua Paulo Leite - S/N - Bairro da Liberdade
Patos - PB - CEP: 58703-130
Tel.: 3423-2067-3423-2786
<http://www.paraiba.pb.gov.br/educacao>

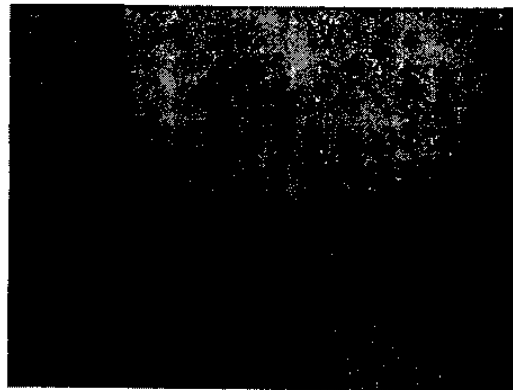



Esgoto defronte à cozinha

MUNICÍPIO – PATOS
ESCOLA ESTADUAL DE ENSINO FUNDAMENTAL E MÉDIO AUZANIR LACERDA

VICE - GESTORA: Verônica Garcia da Nóbrega

LOCALIZAÇÃO: Zona Urbana

NÚMERO DE ALUNOS: 507

6ª Gerência Regional de Educação
Rua Paulo Leite – S/N – Bairro da Liberdade
Patos – PB - CEP: 58703-130
Tel.: 3423-2067-3423-2786
<http://www.paraiba.pb.gov.br/educacao>



TURNOS DE FUNCIONAMENTO: Manhã-Tarde-Noite
DEMANDAS DE ESTRUTURA FÍSICA

A Escola necessita de ampliação do espaço para atender às necessidades dos programas que a Escola oferece; necessita ainda de cobertura urgente da quadra de esporte; reforma de espaços para os laboratórios; reforma dos banheiros e vestiários com acréscimos; substituição da rede elétrica, pois a existente não comporta uso de todos os equipamentos presentes, retirada de um funcionário que ocupa uma área da Escola aproximadamente 500m² e está é fundamental para a ampliação da nossa estrutura.

Seguem fotos comprobatórias.

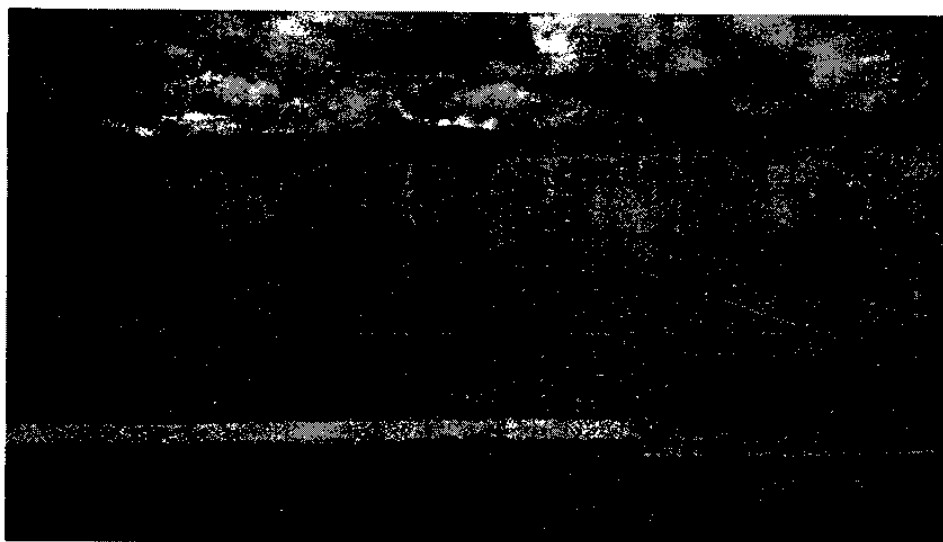

Assinado eletronicamente por: GLAUBIA RIBEIRO em 21/02/2017





Assinado eletronicamente por: GLAUBIA RIBEIRO em 21/02/2017

6ª Gerência Regional de Educação
Rua Paulo Leite – S/N – Bairro da Liberdade
Patos – PB - CEP: 58703-130
Tel.: 3423-2067-3423-2786
<http://www.paraiba.pb.gov.br/educacao>





GESTORA: Shirley Valéria Carvalho de Sousa Barbosa

LOCALIZAÇÃO: Zona Urbana

NÚMERO DE ALUNOS: 420

TURNOS DE FUNCIONAMENTO: Manhã / Tarde / Noite

DEMANDAS DE ESTRUTURA FÍSICA

A Escola necessita de reforma e ampliação, haja vista, não dispor de Biblioteca e com a estrutura física comprometida.

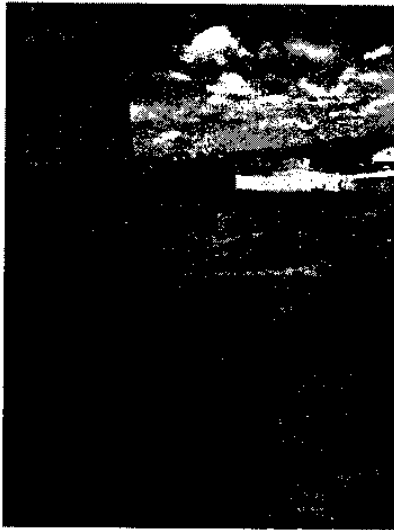

6ª Gerência Regional de Educação
Rua Paulo Leite - S/N - Bairro da Liberdade
Patos - PB - CEP: 58703-130
Tel.: 3423-2067-3423-2786
<http://www.paraiba.pb.gov.br/educacao>



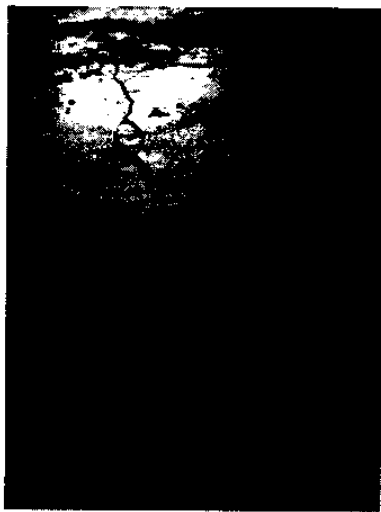
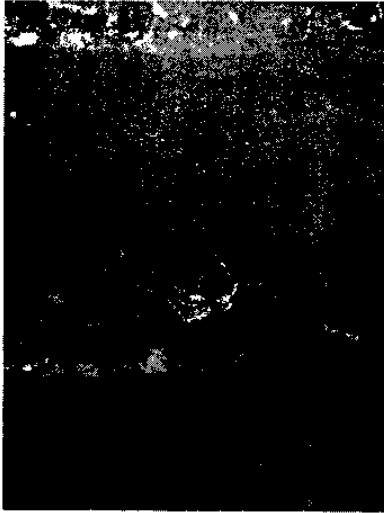

Assinado eletronicamente por: GLAUBIA RIBEIRO em 21/02/2017

6ª Gerência Regional de Educação
Rua Paulo Leite – S/N – Bairro da Liberdade
Patos – PB - CEP: 58703-130
Tel.: 3423-2067-3423-2786
<http://www.paraiba.pb.gov.br/educacao>



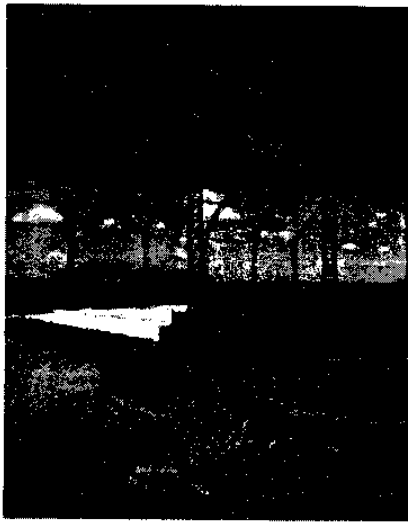

Assinado eletronicamente por: GLAUBIA RIBEIRO em 21/02/2017

6ª Gerência Regional de Educação
Rua Paulo Leite – S/N – Bairro da Liberdade
Patos – PB - CEP: 58703-130
Tel: 3423-2067-3423-2786
<http://www.paraiba.pb.gov.br/educacao>



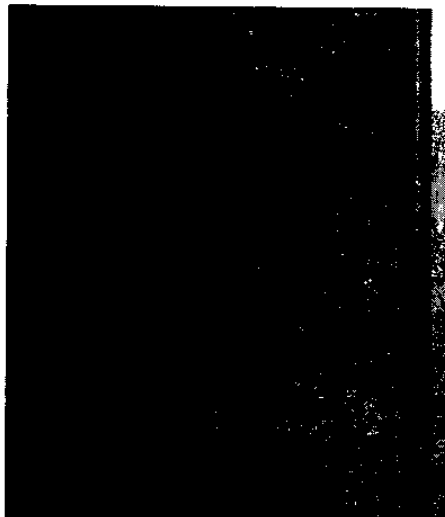
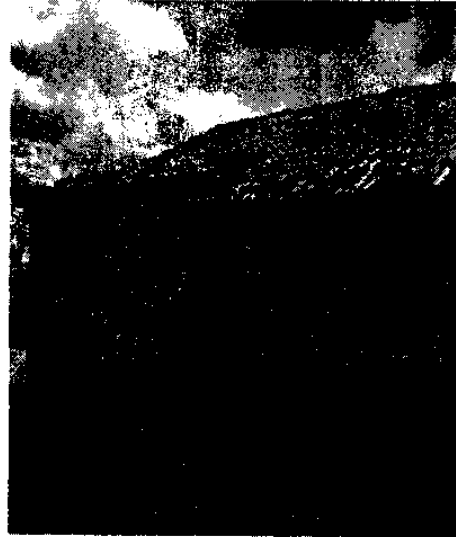

Assinado eletronicamente por: GLAUBIA RIBEIRO em 21/02/2017

6ª Gerência Regional de Educação
Rua Paulo Leite - S/N - Bairro da Liberdade
Patos - PB - CEP: 58703-130
Tel.: 3423-2067-3423-2786
<http://www.paraiba.pb.gov.br/educacao>



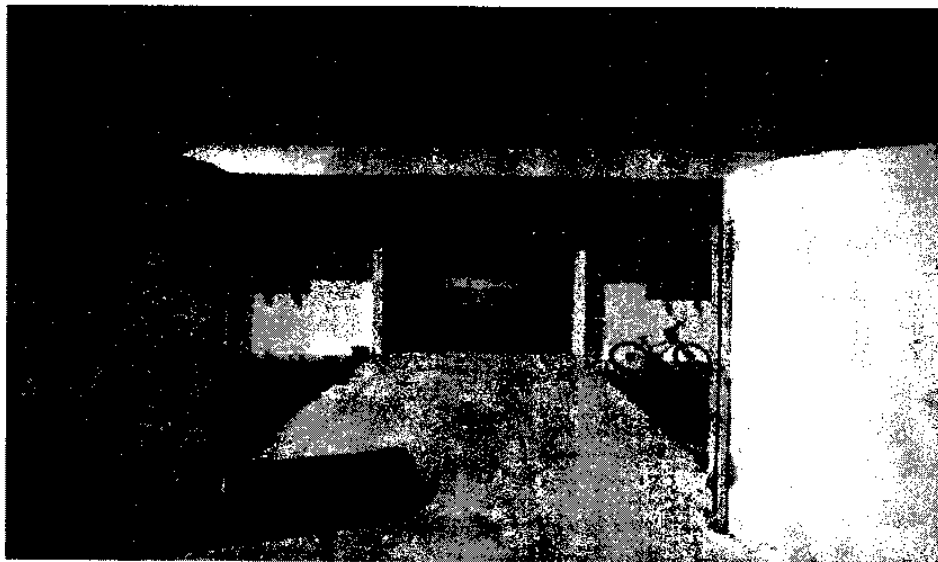

MUNICÍPIO – SÃO JOSÉ DO BONFIM
ESCOLA ESTADUAL DE ENSINO FUNDAMENTAL E MÉDIO MARIA DE LÓURDES MEIRA

GESTORA: Cleonice dos Santos Silva Lucena

LOCALIZAÇÃO: Zona Urbana

NÚMERO DE ALUNOS: 201

TURNOS DE FUNCIONAMENTO: Manhã-Tarde-Noite

DEMANDAS DE ESTRUTURA FÍSICA

A Escola, encontra-se em situação precária, necessitando de reforma nas paredes e na estrutura dos banheiros, além de ampliação de sala para Biblioteca, conforme fotos anexadas.

6ª Gerência Regional de Educação
Rua Paulo Leite – S/N – Bairro da Liberdade
Patos – PB - CEP: 58703-130
Tel.:3423-2067-3423-2786
<http://www.paraiba.pb.gov.br/educacao>



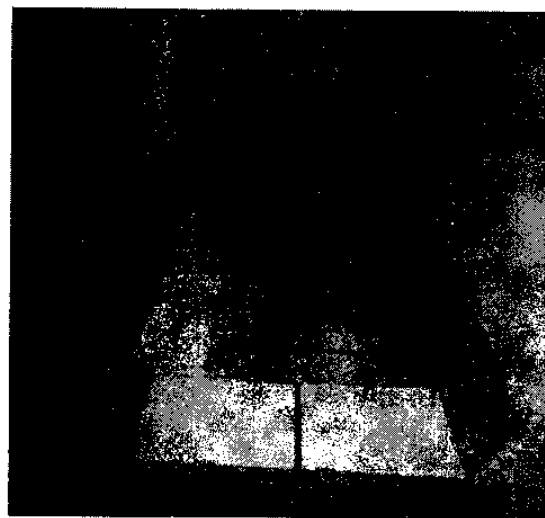
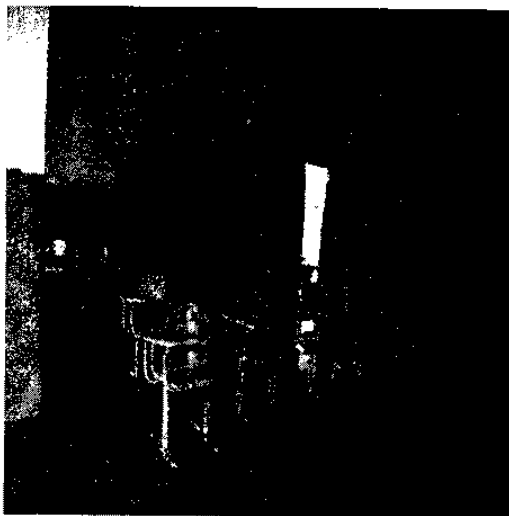
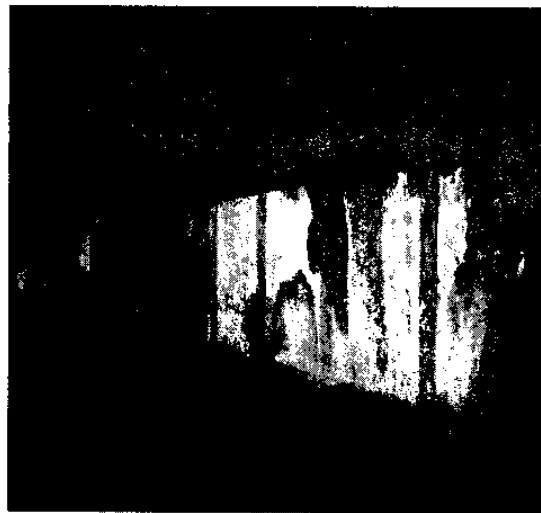
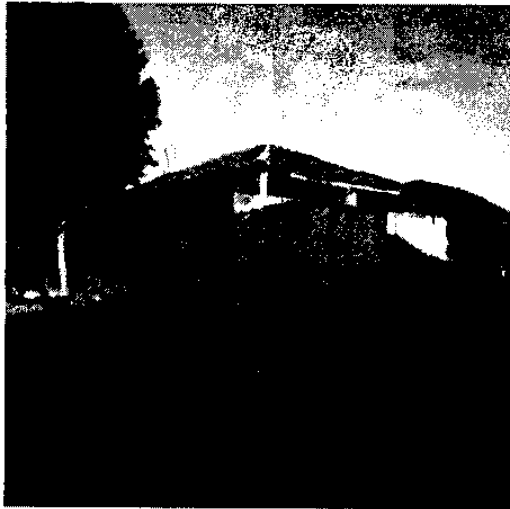

Assinado eletronicamente por: GLAUBIA RIBEIRO em 21/02/2017

6ª Gerência Regional de Educação
Rua Paulo Leite – S/N – Bairro da Liberdade
Patos – PB - CEP: 58703-130
Tel.: 3423-2067-3423-2786
<http://www.paraiba.pb.gov.br/educacao>



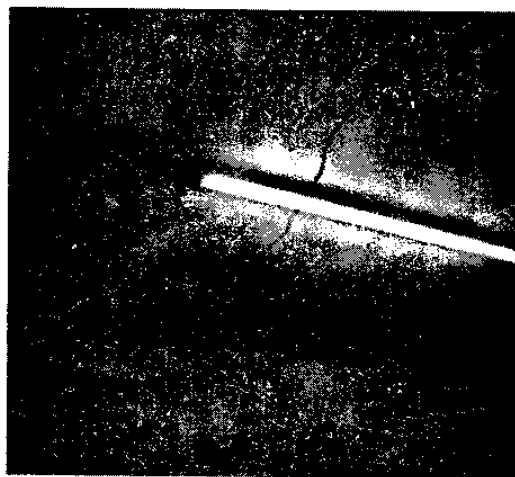
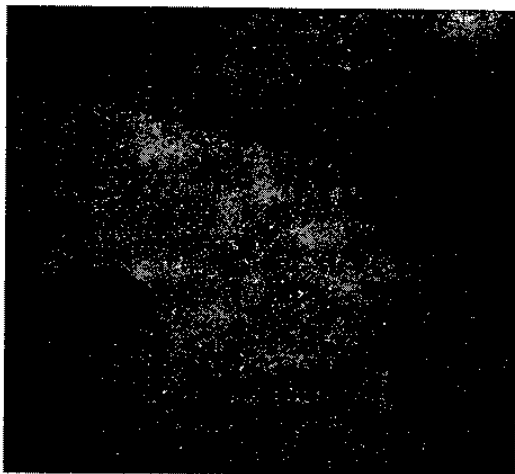
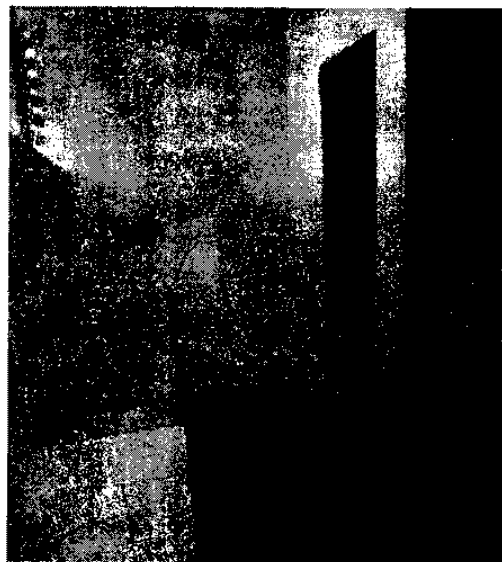
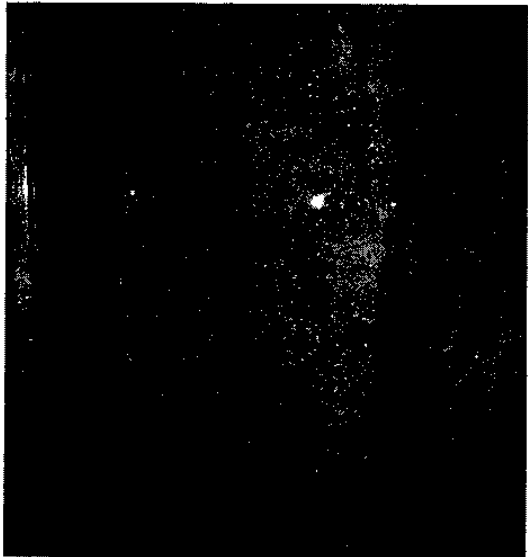

Assinado eletronicamente por: GLAUBIA RIBEIRO em 21/02/2017

6ª Gerência Regional de Educação
Rua Paulo Leite – S/N – Bairro da Liberdade
Patos – PB - CEP: 58703-130
Tel.: 3423-2067-3423-2786
<http://www.paraiba.pb.gov.br/educacao>





6ª Gerência Regional de Educação
Rua Paulo Leite - S/N - Bairro da Liberdade
Patos - PB - CEP: 58703-130
Tel.: 3423-2067-3423-2786
<http://www.paraiba.pb.gov.br/educacao>



PERFIL DAS ESCOLAS DA REDE ESTADUAL DA 6ª REGIONAL DE EDUCAÇÃO



GESTORA: Jurema Kelly Crispim de Souza

LOCALIZAÇÃO: Zona Urbana

NÚMERO DE ALUNOS: 122

TURNOS DE FUNCIONAMENTO: Tarde e Manhã

DEMANDAS DE ESTRUTURA FÍSICA: Reforma e Ampliação, haja vista, as paredes, e o telhado estarem muito comprometidos.

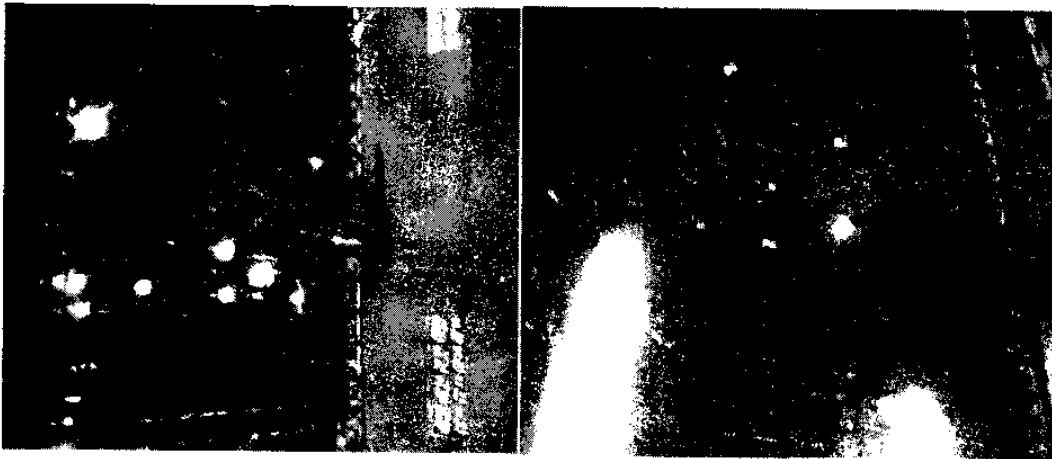

6ª Gerência Regional de Educação
Rua Paulo Leite – S/N – Bairro da Liberdade
Patos – PB - CEP: 58703-130
Tel.: 3423-2067-3423-2786
<http://www.paraiba.pb.gov.br/educacao>



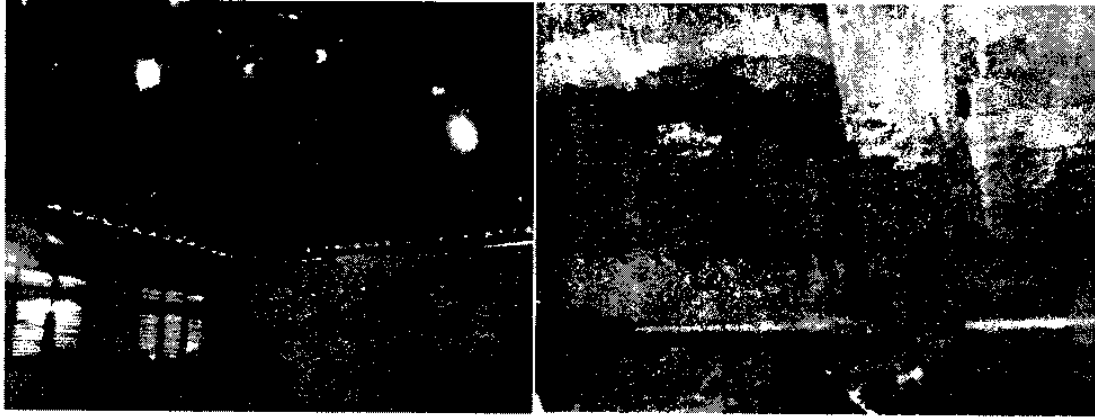

MUNICÍPIO – SANTA LUZIA

ESCOLA ESTADUAL DE ENSINO FUNDAMENTAL E MÉDIO PADRE
JERÔNIMO LAUWEN

GESTORA: Maria de Fátima Sales Dantas

LOCALIZAÇÃO: Zona Urbana

NÚMERO DE ALUNOS: 612

TURNOS DE FUNCIONAMENTO: Manhã – Tarde – Noite

DEMANDAS DE ESTRUTURA FÍSICA

A estrutura física das instalações da Escola é considerada regular para o funcionamento das atividades, mas será necessário realizar reparos nas portas, janelas e esquadrias que são de madeiras e no momento, devido ao tempo de uso, algumas encontram-se deterioradas.

A Escola precisa de uma pintura na parte externa e interna da Escola.

Na rede elétrica é necessário trocar a cabiação de fios da rede principal por outra

6ª Gerência Regional de Educação
Rua Paulo Leite – S/N – Bairro da Liberdade
Patos – PB - CEP: 58703-130
Tel.: 3423-2067-3423-2786
<http://www.paraiba.pb.gov.br/educacao>



MUNICÍPIO – PATOS
ESCOLA ESTADUAL DE ENSINO FUNDAMENTAL E MÉDIO JOSÉ GOMES ALVES

GESTORA: Soraia Araújo de Lucena

LOCALIZAÇÃO: Zona Urbana

NÚMERO DE ALUNOS: 864

TURNOS DE FUNCIONAMENTO: Manhã / Tarde / Noite

DEMANDAS DE ESTRUTURA FÍSICA

Necessita de ampliação da Biblioteca, para que melhor possamos atender às demandas do corpo docente e discente, reparos no muro da Escola e reforma do Ginásio.



Assinado eletronicamente por: GLAUBIA RIBEIRO em 21/02/2017

6ª Gerência Regional de Educação
Rua Paulo Leite – S/N – Bairro da Liberdade
Patos – PB - CEP: 58703-130
Tel.: 3423-2067-3423-2786
<http://www.paraiba.pb.gov.br/educacao>

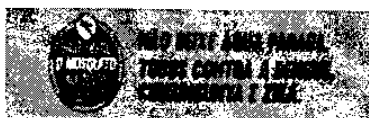



MUNICÍPIO – CACIMBA DE AREIA
ESCOLA ESTADUAL DE ENSINO FUNDAMENTAL E MÉDIO ALDO SÁTIRO XAVIER

GESTORA: Wilma Nóbrega Oliveira

LOCALIZAÇÃO: Zona Urbana

NÚMERO DE ALUNOS: 140

TURNOS DE FUNCIONAMENTO: Manhã / Tarde / Noite

DEMANDAS DE ESTRUTURA FÍSICA

 Necessita de reforma e ampliação do Ginásio poliesportivo

6ª Gerência Regional de Educação
Rua Paulo Leite – S/N – Bairro da Liberdade
Patos – PB – CEP: 58703-130
Tel.: 3423-2067-3423-2786
<http://www.paraiba.pb.gov.br/educacao>



FREQUÊNCIA FORMAÇÃO DE MATEMÁTICA - POLO II - PATOS - 13/12/2016
SEDE DA 6ª CRE

| Ord | GRE | Escola | Nome | Email | Telefone | Assinatura |
|-----|-----|--------------------------|-------------------------------|---------------------------------------|-----------|------------------|
| 01 | 6ª | Lucia Wanderley | Heomano X. Maranhão | Professoraheomano@rednet.pb.gov.br | 98191267 | <i>Heomano</i> |
| 02 | 6ª | Marcos Vinícius de Sousa | Francisco W. de S. Sobrinho | Francisco.w.sobrinho@rednet.pb.gov.br | 98201100 | <i>Francisco</i> |
| 03 | 7ª | Escola de Patos | DESSIMON CRISTINA DE S. SILVA | desimoncris@rednet.pb.gov.br | 98245355 | <i>Desimon</i> |
| 04 | 7ª | Escola de Patos | SOSSE MARCOS PIRES | sossemarcos@rednet.pb.gov.br | 98245355 | <i>Sosse</i> |
| 05 | 7ª | Escola de Patos | JOSÉ CARLOS DE S. PINHEIRO | josecarlos@rednet.pb.gov.br | 98245355 | <i>José</i> |
| 06 | 7ª | Escola de Patos | MOSESSO CARLOS DE S. PINHEIRO | mosesso@rednet.pb.gov.br | 98245355 | <i>Mosesso</i> |
| 07 | 7ª | Escola de Patos | WELTON DA SILVA | welton@rednet.pb.gov.br | 98245355 | <i>Welton</i> |
| 08 | 7ª | Escola de Patos | EDUARDO DA SILVA | eduardo@rednet.pb.gov.br | 98245355 | <i>Eduardo</i> |
| 09 | 6ª | Escola de Patos | JOSÉ FLAVIO ROBERTA SOARES | professorjflavio@rednet.pb.gov.br | 9917-8513 | <i>José</i> |
| 10 | 6ª | Escola de Patos | SILVANA SOARES DE A. ALTA | silvanam@rednet.pb.gov.br | 98350505 | <i>Silvana</i> |
| 11 | 6ª | Escola de Patos | JOZEA NEDEIRA | jozea@rednet.pb.gov.br | 98350505 | <i>Jozé</i> |
| 12 | 6ª | Escola de Patos | ANDRÉS CARLOS DE S. SILVA | andres@rednet.pb.gov.br | 98350505 | <i>Andrés</i> |
| 13 | 6ª | Escola de Patos | ANDRÉS CARLOS DE S. SILVA | andres@rednet.pb.gov.br | 98350505 | <i>Andrés</i> |
| 14 | 6ª | Escola de Patos | ANDRÉS CARLOS DE S. SILVA | andres@rednet.pb.gov.br | 98350505 | <i>Andrés</i> |
| 15 | 6ª | Escola de Patos | ANDRÉS CARLOS DE S. SILVA | andres@rednet.pb.gov.br | 98350505 | <i>Andrés</i> |
| 16 | 6ª | Escola de Patos | ANDRÉS CARLOS DE S. SILVA | andres@rednet.pb.gov.br | 98350505 | <i>Andrés</i> |
| 17 | 6ª | Escola de Patos | ANDRÉS CARLOS DE S. SILVA | andres@rednet.pb.gov.br | 98350505 | <i>Andrés</i> |
| 18 | 6ª | Escola de Patos | ANDRÉS CARLOS DE S. SILVA | andres@rednet.pb.gov.br | 98350505 | <i>Andrés</i> |
| 19 | 6ª | Escola de Patos | ANDRÉS CARLOS DE S. SILVA | andres@rednet.pb.gov.br | 98350505 | <i>Andrés</i> |
| 20 | 6ª | Escola de Patos | ANDRÉS CARLOS DE S. SILVA | andres@rednet.pb.gov.br | 98350505 | <i>Andrés</i> |
| 21 | 6ª | Escola de Patos | ANDRÉS CARLOS DE S. SILVA | andres@rednet.pb.gov.br | 98350505 | <i>Andrés</i> |
| 22 | 6ª | Escola de Patos | ANDRÉS CARLOS DE S. SILVA | andres@rednet.pb.gov.br | 98350505 | <i>Andrés</i> |
| 23 | 6ª | Escola de Patos | ANDRÉS CARLOS DE S. SILVA | andres@rednet.pb.gov.br | 98350505 | <i>Andrés</i> |
| 24 | 6ª | Escola de Patos | ANDRÉS CARLOS DE S. SILVA | andres@rednet.pb.gov.br | 98350505 | <i>Andrés</i> |
| 25 | 6ª | Escola de Patos | ANDRÉS CARLOS DE S. SILVA | andres@rednet.pb.gov.br | 98350505 | <i>Andrés</i> |
| 26 | 6ª | Escola de Patos | ANDRÉS CARLOS DE S. SILVA | andres@rednet.pb.gov.br | 98350505 | <i>Andrés</i> |

Gerência Executiva de Ensino Médio
Centro Administrativo Integrado - Bloco 1 - 4º andar - Cep: 58015-900
João Pessoa/PB, Tel.: 3218-4327
<http://www.paraiba.pb.gov.br/educacao>



Procedimento Administrativo (Extrajudicial) 040.2016.000119
Documento 2017/0000065229 criado em 21/02/2017 às 14:12
<http://movirtual.mppb.mp.br/public/validacao/65175061eb552d4adcfca8543b3677df>

Assinado eletronicamente por: GLAUBIA RIBEIRO em 21/02/2017

| ORD | GR | Nome e Função | Escola | Email | Telefone | Assinatura |
|-----|----|--------------------------|-------------|---------------------------|----------|---------------------|
| 53 | E | Gláucia T. de S. Ribeiro | Alto do Sol | glauca@educacao.pb.gov.br | | <i>[Assinatura]</i> |
| 54 | | Gláucia T. de S. Ribeiro | Alto do Sol | glauca@educacao.pb.gov.br | | |
| 55 | | Gláucia T. de S. Ribeiro | Alto do Sol | glauca@educacao.pb.gov.br | | |
| 56 | | Gláucia T. de S. Ribeiro | Alto do Sol | glauca@educacao.pb.gov.br | | |
| 57 | | Gláucia T. de S. Ribeiro | Alto do Sol | glauca@educacao.pb.gov.br | | |
| 58 | | | | | | |
| 59 | | | | | | |
| 60 | | | | | | |
| 61 | | | | | | |
| 62 | | | | | | |
| 63 | | | | | | |
| 64 | | | | | | |
| 65 | | | | | | |
| 66 | | | | | | |
| 67 | | | | | | |
| 68 | | | | | | |
| 69 | | | | | | |
| 70 | | | | | | |
| 71 | | | | | | |
| 72 | | | | | | |
| 73 | | | | | | |
| 74 | | | | | | |
| 75 | | | | | | |
| 76 | | | | | | |

Gerência Executiva de Ensino Médio
Centro Administrativo Integrado - Bloco 1 - 4º andar - Cep: 58015-900
Jogo Pessoa/PB, Tel.: 3218-4327
<http://www.paraiba.pb.gov.br/educacao>

7777777777777



Procedimento Administrativo (Extrajudicial) 040.2016.000119
Documento 2017/0000065229 criado em 21/02/2017 às 14:12
<http://mpvirtual.mppb.mp.br/public/validacao/65f75061eb552d4adfca8543b3b77df>





Ministério Público da Paraíba
PROMOTORIA DE JUSTIÇA CUMULATIVA DE PATOS

Rua Severino Lustosa Morais, s/n - Salgadinho, Centro - Patos-PB
(83) 3422-1446

DESPACHO

A resposta da Gerência Regional basicamente encaminha a solução para a Secretaria de Educação. Assim, determino ao cartório que encaminhe cópia deste despacho e do inteiro teor dos autos à **Secretaria Estadual de Educação** para que, em sessenta dias responda ao item II da Portaria de Instauração, tudo visando melhorar os índices de Indicadores Educacionais e Financeiros de Programas e Ações Financiáveis no âmbito da 6.^a Gerência Regional de Educação.

Patos/PB, 31 de março de 2017.

LÍVIA VILANOVA CABRAL

2.^a Promotora de Justiça

Assinado eletronicamente por: LIVIA CABRAL em 01/04/2017





Ministério Público da Paraíba
PROMOTORIA DE JUSTIÇA CUMULATIVA DE PATOS

Volume físico

Tipo de volume físico: Processo em papel

Certifico e dou fé que o procedimento possui volume físico.

Patos, 22 de abril de 2017.

Alberan Leite de Araújo

Técnico Ministerial

Assinado eletronicamente por: ALBERAN ARAUJO em 22/04/2017





Ministério Público da Paraíba
PROMOTORIA DE JUSTIÇA CUMULATIVA DE PATOS

Rua Severino Lustosa Morais, s/n - Salgadinho, Centro - Patos-PB
(83) 3422-1446

OFÍCIO

Ofício(s) gerado(s):

01-Ofício nº 042/2017/Patos/PB – Ilmo(a). Sr(a). Secretário(a) Estadual de Educação - Av. João Machado, s/n - Jaguaribe, Centro Administrativo, Bloco 1, João Pessoa-PB, CEP: 58.019-900.

Auto nº 040.2016.000119

Promotor(a): 2º/PATOS/PB - Educação

A n e x o (s) :

Segue(m) o(s) anexo(s) indicado(s) no despacho ministerial lavrado nos autos. OBS-01: Este ato valerá como ofício/notificação/diligência/convite, encaminhando determinação/despacho do Promotor de Justiça em anexo (cujo teor compõe também o presente ato), de modo que o(s) destinatário(s), em caso de requisição/notificação, deverá(ão) atender ao seu conteúdo, independentemente do envio de qualquer outro ofício ou documento, devendo, em sua resposta/comparecimento, fazer referência ao número do procedimento ministerial (citado no início/topo da presente peça) e ao número do ofício/notificação/diligência/convite (citado no inferior desta página). OBS-02: O descumprimento às requisições ministeriais pode resultar em responsabilidade penal (crime de desobediência - art. 330, CP; art. 10, Lei 7.347/85), administrativa e civil (ato de improbidade administrativa – art. 11, II, Lei nº 8.492/92), posto ser obrigatória a satisfação tempestiva e integral às requisições do Ministério Público (art. 26, I, “b”, Lei nº 8.625/93), constituindo as informações/documentos indicados pelo “Parquet”, no atual ato, em caso de requisição/notificação, elementos indispensáveis à instrução de procedimento administrativo/procedimento preparatório/inquérito civil público voltado à propositura de ulterior(es) ação(ões) civil(is). No caso de notificação(ões) para colher depoimento/esclarecimentos, o não comparecimento injustificado poderá acarretar a condução coercitiva, inclusive pela Polícia Civil ou Militar, ressalvadas as prerrogativas previstas em lei (art. 26, I, “a”, Lei Federal nº 8.625/93).

Assinado eletronicamente por: TULLIO NEVES em 26/04/2017

Data recebimento/Assinatura:

TÚLIO CÉSAR FERNANDES NEVES

2º Promotor de Justiça em Substituição

Procedimento Administrativo (Extrajudicial) 040.2016.000119
Documento 2017/0000107950 criado em 26/04/2017 às 15:04
://mpvirtual.mppb.mp.br/public/validacao/46450909f0cc7d199507fc97818bbaa1



Assinado eletronicamente por: GLAUCO COUTINHO NOBREGA - 03/09/2021 11:01:46
http://pje.tjpb.jus.br:80/pje/Processo/ConsultaDocumento/listView.seam?x=21090311014622800000045668808
Número do documento: 21090311014622800000045668808

AR- DY 32787669 6 BR

08/05/2017



Ministério Público da Paraíba
PROMOTORIA DE JUSTIÇA CUMULATIVA DE PATOS

Rua Severino Lustosa Morais, s/n - Salgadoinho, Centro - Patos-PB
(83) 3422-1446

OFÍCIO

Ofício(s) gerado(s):

01-Ofício nº 042/2017/Patos/PB – Ilmo(a). Sr(a). Secretário(a) Estadual de Educação - Av. João Machado, s/n - Jaguaribe, Centro Administrativo, Bloco 1, João Pessoa-PB, CEP: 58.019-900.

Auto nº 040.2016.000119

Promotor(a): 2º/PATOS/PB - Educação

A n e x o (s) :

Segue(m) o(s) anexo(s) indicado(s) no despacho ministerial lavrado nos autos.

OBS-01: Este ato valerá como ofício/notificação/diligência/convite, encaminhando determinação/despacho do Promotor de Justiça em anexo (cujo teor compõe também o presente ato), de modo que o(s) destinatário(s), em caso de requisição/notificação, deverá(ão) atender ao seu conteúdo, independentemente do envio de qualquer outro ofício ou documento, devendo, em sua resposta/comparecimento, fazer referência ao número do procedimento ministerial (citado no início/topo da presente peça) e ao número do ofício/notificação/diligência/convite (citado no inferior desta página).

OBS-02: O descumprimento às requisições ministeriais pode resultar em responsabilidade penal (crime de desobediência - art. 330, CP; art. 10, Lei 7.347/85), administrativa e civil (ato de improbidade administrativa – art. 11, II, Lei nº 8.492/92), posto ser obrigatória a satisfação tempestiva e integral às requisições do Ministério Público (art. 26, I, "b", Lei nº 8.625/93), constituindo as informações/documentos indicados pelo "Parquet", no atual ato, em caso de requisição/notificação, elementos indispensáveis à instrução de procedimento administrativo/procedimento preparatório/inquérito civil público voltado à propositura de ulterior(es) ação(ões) civil(is). No caso de notificação(ões) para colher depoimento/esclarecimentos, o não comparecimento injustificado poderá acarretar a condução coercitiva, inclusive pela Polícia Civil ou Militar, ressalvadas as prerrogativas previstas em lei (art. 26, I, "a", Lei Federal nº 8.625/93).

Data recebimento/Assinatura:

TÚLIO CÉSAR FERNANDES NEVES

2º Promotor de Justiça em Substituição

Procedimento Administrativo (Extrajudicial) 040.2016.000119

Documento 2017/0000107950 criado em 26/04/2017 às 15:04

Procedimento Administrativo (Extrajudicial) 040.2016.000119

Documento 2017/0000144812 criado em 29/05/2017 às 10:03

://mpvirtual.mppb.mp.br/public/validacao/492c848ea4b4be8b977f6f12bb01c54



Assinado eletronicamente por: GLAUCO COUTINHO NOBREGA - 03/09/2021 11:01:46

http://pje.tjpb.jus.br:80/pje/Processo/ConsultaDocumento/listView.seam?x=21090311014622800000045668808

Número do documento: 21090311014622800000045668808

Num. 48103863 - Pág. 127

Assinado eletronicamente por: TULLIO NEVES em: 26/04/2017 15:04

DY327876695BR

O horário apresentado no histórico do objeto não indica quando a situação ocorreu, mas sim quando os dados foram recebidos pelo sistema, exceto no caso do SEDEX 10 e do SEDEX Hoje, em que ele representa o horário real da entrega.



Objeto entregue ao destinatário
12/05/2017 11:35 Joao Pessoa / PB

12/05/2017
11:35 **Objeto entregue ao destinatário**
Joao Pessoa / PB

12/05/2017
11:34 **Objeto saiu para entrega ao destinatário**
Joao Pessoa / PB

11/05/2017
19:49 **Objeto encaminhado**
de Unidade de Distribuição em JOAO PESSOA / PB para Unidade de Distribuição
em Joao Pessoa / PB

10/05/2017
17:19 **Objeto encaminhado**
de Agência dos Correios em Patos / PB para Unidade de Distribuição em JOAO
PESSOA / PB

10/05/2017
12:46 **Objeto postado**
Patos / PB

Assinado eletronicamente por: ALBERAN ARAUJO em 29/05/2017





Ministério Público da Paraíba
PROMOTORIA DE JUSTIÇA CUMULATIVA DE PATOS

Rua Severino Lustosa Morais, s/n - Salgadinho, Centro - Patos-PB
(83) 3422-1446

Certifico e dou fé que até a presente data o Ofício nº 067/2017, não foi respondido.

Patos, 13 de julho de 2017.

Alberan Leite de Araújo

Técnico Ministerial

Assinado eletronicamente por: ALBERAN ARAUJO em 13/07/2017





Ministério Público da Paraíba
PROMOTORIA DE JUSTIÇA CUMULATIVA DE PATOS

Rua Severino Lustosa Morais, s/n - Salgadinho, Centro - Patos-PB
(83) 3422-1446

O objeto deste procedimento é estimular a melhoria de indicadores educacionais da rede de ensino estadual no âmbito da 6.^a Gerência (vide portaria de f. 67/68). Boa parte das demandas (climatização de algumas escolas, conserto de rede elétrica, acesso a internet, cobertura em quadra de esportes...) a Gerência informou ser de atribuição da Secretaria Estadual de Educação, que, por sua vez, não responde aos ofícios encaminhados.

Assim, oficie-se ao Exmo. Sr. Procurador-Geral de Justiça da Paraíba, solicitando seja determinado ao setor de engenharia do Ministério Público da Paraíba inspeções nas escolas referidas na portaria de instauração (enviar cópia das f. 67/68 e deste despacho), visando possibilitar ao Ministério Público demandar exigindo melhoria do quadro estrutural de tais escolas.

Assinado eletronicamente por: LIVIA CABRAL em 17/08/2017





Ministério Público da Paraíba
PROMOTORIA DE JUSTIÇA CUMULATIVA DE PATOS

Rua Severino Lustosa Morais, s/n - Salgadinho, Centro - Patos-PB
(83) 3422-1446

OFÍCIO

Ofício(s) gerado(s):

01-Ofício nº 315/2017/Patos/PB – Exmo(a). Sr(a). Procurador-Geral de Justiça.

Auto nº 040.2016.000119

Promotor(a): 2º/PATOS/PB

A n e x o (s) :

Segue(m) o(s) anexo(s) indicado(s) no despacho ministerial lavrado nos autos.
OBS-01: Este ato valerá como ofício/notificação/diligência/convite, encaminhando determinação/despacho do Promotor de Justiça em anexo (cujo teor compõe também o presente ato), de modo que o(s) destinatário(s), em caso de requisição/notificação, deverá(ão) atender ao seu conteúdo, independentemente do envio de qualquer outro ofício ou documento, devendo, em sua resposta/comparecimento, fazer referência ao número do procedimento ministerial (citado no início/topo da presente peça) e ao número do ofício/notificação/diligência/convite (citado no inferior desta página).

Data recebimento/Assinatura:

(Assinatura eletrônica)

LÍVIA VILANOVA CABRAL

2ª Promotora de Justiça

Assinado eletronicamente por: LIVIA CABRAL em 17/08/2017



AR- JR 85026600 8 BR
21/08/2017



Ministério Público da Paraíba
PROMOTORIA DE JUSTIÇA CUMULATIVA DE PATOS

Rua Severino Lustosa Moraes, s/n - Salgadinho, Centro - Patos-PB
(83) 3422-1446

OFÍCIO

Ofício(s) gerado(s):

01-Ofício nº 315/2017/Patós/PB – Exmo(a). Sr(a). Procurador-Geral de Justiça.

Auto nº 040.2016.000119

Promotor(a): 2º/PATOS/PB

A n e x o (s) :

Segue(m) o(s) anexo(s) indicado(s) no despacho ministerial lavrado nos autos.
OBS-01: Este ato valerá como ofício/notificação/diligência/convite, encaminhando determinação/despacho do Promotor de Justiça em anexo (cujo teor compõe também o presente ato), de modo que o(s) destinatário(s), em caso de requisição/notificação, deverá(ão) atender ao seu conteúdo, independentemente do envio de qualquer outro ofício ou documento, devendo, em sua resposta/comparecimento, fazer referência ao número do procedimento ministerial (citado no início/topo da presente peça) e ao número do ofício/notificação/diligência/convite (citado no inferior desta página).

Data recebimento/Assinatura:

(Assinatura eletrônica)

LÍVIA VILANOVA CABRAL

2ª Promotora de Justiça

Assinado eletronicamente por: LÍVIA CABRAL em 17/08/2017.
Assinado eletronicamente por: REINALDO FILHO em 21/08/2017

Procedimento Administrativo (Extrajudicial) 040.2016.000119
Documento 20170000247577 criado em 17/08/2017 às 11:08
Número 21070001251822 criado em 21/08/2017 às 11:42
<http://mpvirtual.mppb.mp.br/public/validacao/60d2d3f649b31f59520166991d6b8338>





Ministério Público da Paraíba
PROMOTORIA DE JUSTIÇA CUMULATIVA DE PATOS

Rua Severino Lustosa Morais, s/n - Salgadinho, Centro - Patos-PB
(83) 3422-1446

- 1) Prorrogo o prazo de conclusão do procedimento por mais um ano;
- 2) Certifique-se se houve retorno do A.R. e resposta. Em caso negativo, reitere-se (via e-mail ao respectivo gabinete).

Assinado eletronicamente por: LIVIA CABRAL em 09/12/2017

Procedimento Administrativo (Extrajudicial) 040.2016.000119
Documento 2017/0000424683 criado em 09/12/2017 às 10:18
://mpvirtual.mppb.mp.br/public/validacao/6fa8478dc7cef447305c7302b7a2a8ab



Assinado eletronicamente por: GLAUCO COUTINHO NOBREGA - 03/09/2021 11:01:46
<http://pje.tjpb.jus.br:80/pje/Processo/ConsultaDocumento/listView.seam?x=21090311014622800000045668808>
Número do documento: 21090311014622800000045668808



**GOVERNO
DA PARAÍBA**

viva o trabalho.

Secretaria de Estado da Educação da Paraíba
Gabinete do Secretário
Centro Administrativo Integrado
Av. João da Mata, s/n - Bloco I - 6º Andar - Jaguaribe
João Pessoa-PB CEP 58019-900 Telefone: (83) 3218-4001

Ofício nº **2580-A**/2017/GS

João Pessoa, **30** de novembro de 2017

Excelentíssima Senhora
Livia Vilanova Cabral
Promotora de Justiça Cumulativa de Patos
Ministério Público do Estado da Paraíba
Av. Pedro Firmino, 63, Centro
CEP: 58.700-970 Patos/PB

Assunto: **Ofício nº042/2017/Patos/PB – Auto nº 040.2016.000119**
Em anexo: Cópia do Despacho SEASL (fls. 145)

Senhora Promotora,

1. Encaminhamos a Vossa Excelência informações requisitadas a esta Secretaria de Estado da Educação relativas a melhora nos índices de Indicadores Educacionais e Financeiros de Programas e Ações Financiáveis no âmbito da 6ª Gerência Regional de Educação, no quesito estrutural.
2. De acordo com o Despacho da Assessoria da Secretaria Executiva de Administração, Suprimentos e Logística da Educação, após a vistoria técnica nas escolas abrangidas pela Gerência Regional de Patos/PB e realizada pela Gerência de Acompanhamento e Manutenção de Obras/SEE, serão feitas aberturas de chamado às Organizações Sociais responsáveis pelas unidades escolares, a fim de definir o cronograma para a realização das intervenções, as quais serão realizadas conforme demandas prioritárias.
3. Quanto ao quesito pedagógico, informamos que os autos serão encaminhados para a Secretaria Executiva de Gestão Pedagógica da Educação, e o mais breve possível enviaremos as informações atinentes ao caso a essa Promotoria.

Atenciosamente,

Alésio Trindade de Barros
Secretário de Estado de Educação

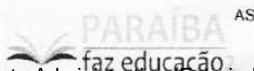

Procedimento Administrativo (Extrajudicial) 040.2016.000119
Documento 2018/0000002111 criado em 09/01/2018 às 12:06
://mpvirtual.mppb.mp.br/public/validacao/2d7a4e6b389997202d3a6103ee014a9e



Assinado eletronicamente por: GLAUCO COUTINHO NOBREGA - 03/09/2021 11:01:46
http://pje.tjpb.jus.br:80/pje/Processo/ConsultaDocumento/listView.seam?x=21090311014622800000045668808
Número do documento: 21090311014622800000045668808

Assinado eletronicamente por: ALBERAN ARAUJO em 09/01/2018

Processo nº. 0013998-3/2017

A ATN,

Remeto os autos para formalização de resposta ao MP. Aproveito para informar que foram realizadas vistorias técnicas por parte da GAMOB, identificando as intervenções a serem realizadas em cada Unidade Escolar apontada, à exceção da Escola Dom Expedido Eduardo de Oliveira, que estava ocupada por tropas do Exército.

Outrossim, informa que serão feitas aberturas de chamado às Organizações Sociais responsáveis pelas Escolas, a fim de definir o cronograma para realização das intervenções, as quais serão realizadas conforme demandas prioritárias.

João Pessoa, 30/10/2017.

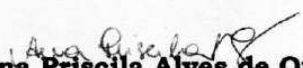
Ana Priscila Alves de Queiroz
Assessora do SEASL

Assinado eletronicamente por: ALBERAN ARAUJO em 09/01/2018





Ministério Público da Paraíba
PROMOTORIA DE JUSTIÇA CUMULATIVA DE PATOS

Rua Severino Lustosa Morais, s/n - Salgadinho, Centro - Patos-PB
(83) 3422-1446

Certifico que diante de resposta da Secretaria Estadual de Educação da Paraíba, ao Ofício nº 042/2017, faço conclusão dos presentes autos para análise do cumprimento do despacho retro.

Patos, 09 de janeiro de 2018.

Alberan Leite de Araújo

Técnico Ministerial

Assinado eletronicamente por: ALBERAN ARAUJO em 09/01/2018





Ministério Público da Paraíba
PROMOTORIA DE JUSTIÇA CUMULATIVA DE PATOS

Rua Severino Lustosa Morais, s/n - Salgadinho, Centro - Patos-PB
(83) 3422-1446

Cumpra-se o item "2" do despacho retro (Documento 2017/0000424683).

Assinado eletronicamente por: LIVIA CABRAL em 09/01/2018

Procedimento Administrativo (Extrajudicial) 040.2016.000119
Documento 2018/000003018 criado em 09/01/2018 às 17:28
://mpvirtual.mppb.mp.br/public/validacao/2d5364aede5bdf2ebabdeb82ef6d4dc



Assinado eletronicamente por: GLAUCO COUTINHO NOBREGA - 03/09/2021 11:01:46
<http://pje.tjpb.jus.br:80/pje/Processo/ConsultaDocumento/listView.seam?x=21090311014622800000045668808>
Número do documento: 21090311014622800000045668808



Ministério Público da Paraíba
PROMOTORIA DE JUSTIÇA CUMULATIVA DE PATOS

Rua Severino Lustosa Morais, s/n - Salgadinho, Centro - Patos-PB
(83) 3422-1446

Certifico e dou fé, que entrei em contato com a servidora Ana Cristina Amancio de Lima, Secretária na PGJ, acerca da resposta do Ofício nº 315/2017, onde fui informado que até o próximo dia 03/07/2018, seria dado uma resposta.

Patos, 27 de junho de 2018.

Alberan Leite de Araújo

Técnico Ministerial

Assinado eletronicamente por: ALBERAN ARAUJO em 27/06/2018





Ministério Público da Paraíba
PROMOTORIA DE JUSTIÇA CUMULATIVA DE PATOS

Rua Severino Lustosa Morais, s/n - Salgadinho, Centro - Patos-PB
(83) 3422-1446

Certifico e dou fé, que entrei novamente em contato telefônico com a servidora Ana Cristina Amâncio de Lima, Secretária no Gabinete do PGJ, acerca da resposta ao Ofício 315/2017, onde fui informado que ao efetuar busca, não foi encontrado tal expediente, sendo sugerido enviar novamente.

Patos, 10 de julho de 2018.

Alberan Leite de Araújo

Técnico Ministerial

Assinado eletronicamente por: ALBERAN ARAUJO em 10/07/2018





Ministério Público da Paraíba
PROMOTORIA DE JUSTIÇA CUMULATIVA DE PATOS

Rua Severino Lustosa Morais, s/n - Salgadinho, Centro - Patos-PB
(83) 3422-1446

Encaminhe-se novamente, desta feita, via e-mail funcional.

Assinado eletronicamente por: LIVIA CABRAL em 18/07/2018

Procedimento Administrativo (Extrajudicial) 040.2016.000119
Documento 2018/0000376048 criado em 18/07/2018 às 14:08
<http://mpvirtual.mppb.mp.br/public/validacao/98d44a1600ecb8d82d96196cf38fcd88>



Assinado eletronicamente por: GLAUCO COUTINHO NOBREGA - 03/09/2021 11:01:46
<http://pje.tjpb.jus.br:80/pje/Processo/ConsultaDocumento/listView.seam?x=21090311014622800000045668808>
Número do documento: 21090311014622800000045668808



Ministério Público da Paraíba
PROMOTORIA DE JUSTIÇA CUMULATIVA DE PATOS

Rua Severino Lustosa Morais, s/n - Salgadinho, Centro - Patos-PB
(83) 3422-1446

Certifico e dou fé, que cumpri o despacho retro, encaminhando via e-mail funcional, ao Gabinete do PGJ, o ofício, o despacho e a portaria.

Patos, 25 de julho de 2018.

Alberan Leite de Araújo

Técnico Ministerial

Assinado eletronicamente por: ALBERAN ARAUJO em 25/07/2018





MINISTÉRIO PÚBLICO DA PARAÍBA
PROCURADORIA-GERAL DE JUSTIÇA

INTRODUÇÃO

1.0 – DOCUMENTOS OBJETOS

- Procedimento de Gestão Administrativa nº **001.2017.008805**, interessado Dra. Livia Vilanova Cabral, 2ª PROMOTORIA DE JUSTIÇA DE PATOS-PB;
- Despacho, fl. 143, oriundo do CAOP - DEFESA DA EDUCAÇÃO;
- Distribuição do Procedimento, em 06/07/2018, às 11:17h, atendendo ao Ato PGJ nº 39/2017, que instituiu o NAT- Núcleo de Apoio Técnico, conforme publicação DOE de 07/11/2017.

2.0 – IDENTIFICAÇÃO

Solicitação: 2º Promotoria de Justiça de Patos-PB;

Origem: Portaria de Abertura Nº **15/2016 – EDUCAÇÃO, AUTOS Nº 5022/2016**, oriundo da 2ª Promotoria de Justiça de Patos-PB

3.0 – CONSIDERAÇÕES INICIAIS

O presente Procedimento trata-se de solicitação da 2ª Promotora de Justiça de Patos, Dra. Livia Vilanova Cabral, para que se realize inspeções nas escolas referidas na Portaria de Abertura Nº 15/2016 – EDUCAÇÃO.

4.0 – IDENTIFICAÇÃO DO OBJETO

Estudo técnico tendo como escopo a inspeção nas escolas referidas no item II, da PORTARIA Nº 15/2016-EDUCAÇÃO, especificamente nos problemas relatados nas alíneas, referentes a expertise da Engenharia Civil, ou seja, nas alíneas a,d,f,g,h:

Assinado eletronicamente por: ALBERTO COUTINHO NOBREGA - 03/09/2021 11:01:46



| OBJETO – PARECER - ABRANGÊNCIA | | |
|--------------------------------|----------------------------------------------------------------------------------------------------------------|-------------------------------------------------------------------------------------|
| Alínea | Escola | Questionamento/Avaliação |
| a | EEEFM Dr. Dionísio da Costa | Relativas ao excessivo calor em algumas salas de aula, interferindo no aprendizado. |
| d | EEEFM Auzanir Lacerda | Revisão na situação da rede elétrica. |
| f | EEEFM Auzanir Lacerda | Espaços para os laboratórios de física, química, biologia, e matemática. |
| g | EEEFM Auzanir Lacerda | Quadra de esportes ter cobertura. |
| h | EEEFM Professor João Noberto EEEFM Maria de Lourdes Meira EEEFM Cônego Machado EEEFM José Gomes Alves | Resolução de problemas de infraestrutura no prédio onde funcionam as mesmas. |

5.0 – METODOLOGIA DE TRABALHO

Os pareceres técnicos em anexo, baseado no âmbito da expertise em Engenharia Civil, foram resultados de uma análise visual e de entrevistas realizadas com os ocupantes das edificações, sem prospecções, nem remoções de amostras de materiais com patologias, cujo objetivo é relatar as condições físicas que se encontra a unidade escolar em tela, tendo o seu objeto delimitado de acordo com os problemas relatados na Portaria de Abertura, **sintetizado no quadro acima, sendo procedido vistoria nas 06(seis) escolas citadas.**

Para a apresentação dos pareceres das vistorias, serão anexados na sequência descrita a seguir, referente a cada unidade escolar visitada. As visitas em campo foram realizadas pelo servidor, **KLYVER FARIAS DA COSTA**: Analista Ministerial, Engenheiro Civil, Matrícula: 701.353-1, CREA: 160005890-6, já a apreciação e confecção do Parecer de cada escola, contou com a colaboração conjunta dos servidores: **ANA CECILIA A. BARBOSA**: Analista Ministerial, Engenheira Civil, Matrícula:700.990-9, CREA: 160369212-6 e **CARLOS EDUARDO MONTENEGRO CARNEIRO DA CUNHA**: Analista Ministerial – Engenheiro Civil, Matrícula: 701.545-3. CREA: 160293992-6.

| PARECER - APRESENTAÇÃO | | |
|------------------------|------------------------------|-----------------------------------------------------|
| SEQUÊNCIA/ESCOLAS | RESPONSÁVEL | |
| 1 | EEEFM Dr. Dionísio da Costa | Klyver Farias da Costa |
| 2 | EEEFM Auzanir Lacerda | Klyver Farias da Costa / Ana Cecilia A. Barbosa |
| 3 | EEEFM Cônego Machado | Klyver Farias da Costa / Carlos Eduardo M. C. Cunha |
| 4 | EEEFM Maria de Lourdes Meira | Klyver Farias da Costa |
| 5 | EEEFM Professor João Noberto | Klyver Farias da Costa / Carlos Eduardo M. C. Cunha |
| 6 | EEEFM José Gomes Alves | Klyver Farias da Costa / Ana Cecilia A. Barbosa |



Seguem os Pareceres, sendo os mesmos apresentados de forma individualizada. Dado a natureza dos questionamentos, e as diferenças de abordagem dos temas questionados e avaliados nas vistorias, foi dado um caráter de apresentação exclusivo para cada escola em tela. Cada Parecer, aborda e apresenta, respostas aos questionamentos, dentro dos parâmetros adotados na Metodologia da Vistoria.

João Pessoa, 23 de Agosto de 2018

Assinado eletronicamente por: AKBERRI @35UA@e@24@92@088





MINISTÉRIO PÚBLICO DA PARAÍBA
PROCURADORIA-GERAL DE JUSTIÇA

PARECER TÉCNICO

1.0 CONSIDERAÇÕES INICIAIS

O presente Procedimento trata-se de solicitação do 2º Promotor de Justiça da Promotoria de PATOS, Dra. LÍVIA VILANOVA CABRAL, conforme letra A da Portaria de Abertura nº15/2016/Educação, fl.5/6 dos autos, relativas ao excessivo calor em algumas salas de aula, interferindo no aprendizado onde funciona a **ESCOLA ESTADUAL DE ENSINO FUNDAMENTAL E MÉDIO DRº DIONÍSIO DA COSTA**, Município de PATOS/PB, com elaboração de relatório.

2.0 DADOS DA VISTORIA

2.1– Data da Realização: 19/07/2018 **Turno:** TARDE

2.3– Localização: Rua Francisco Pontes, S/N, Salgadinho, CEP: 50.706-520 – Município de Patos/PB.



Foto 1: Localização da Escola

Assinado eletronicamente por: AKBFBARI @SUA.GE.48103863

1

Procedimento Administrativo nº 01020120068805119
Documento 2018/0000836822 criado em 23/09/2018 às 02:06
://mpvirtual.mppb.mp.br/public/validacao/68815072748358346063557269986



Assinado eletronicamente por: GLAUCO COUTINHO NOBREGA - 03/09/2021 11:01:46
http://pje.tjpb.jus.br:80/pje/Processo/ConsultaDocumento/listView.seam?x=21090311014622800000045668808
Número do documento: 21090311014622800000045668808

Num. 48103863 - Pág. 145

3.0 ESCLARECIMENTOS TÉCNICOS

Este relatório técnico, baseado no âmbito da expertise em Engenharia Civil, foi resultado de uma **análise visual e de entrevistas realizadas com os ocupantes da edificação, sem prospecções, nem remoções de amostras de materiais com patologias**, cujo objetivo era especificamente relacionada ao excessivo calor em algumas salas de aula, interferindo no aprendizado, conforme alínea A da Portaria de Abertura. A vistoria foi acompanhada pelo Diretor Escolar o Sr. Valdeir Pereira Silva.

Ao percorrer os ambientes da unidade de ensino, foi possível verificar que as salas de aula são dotadas de grelhas com aberturas no forro de PVC e esquadrias tipo basculante, para facilitar a circulação de ar, e as mesmas são contempladas com a instalação de ventiladores.



Foto 2: grelhas com abertura no forro de PVC e ventiladores instalados nas salas de aula

O desconforto térmico apontado, pode ser causado por fatores, tais como: posicionamento da estrutura física em relação a incidência dos raios solares, tipificações, disposições e dimensões úteis dos elementos de ventilação, ausências de anteparos externos de proteção, número insuficiente de ventiladores e ainda capacidade inadequada dos equipamentos de climatização instalados, para tanto deve ser elaborado um estudo completo, envolvendo toda a Escola em tela, a ser realizado por profissionais especialistas no assunto (conforto térmico), entre os quais além dos Engenheiros envolvidos a figura do **Arquiteto**, deverá contribuir com parcela significativa. A climatização artificial não configura como a única alternativa para solução, tudo dependerá do resultado do estudo técnico sugerido.

Contudo, durante a visita, fomos informados pelo Diretor que teve início, no dia 12/07/2018, obras de reforma na escola, com previsão de conclusão em 180 dias, na qual, segundo o mesmo, está contemplando a infraestrutura para climatização das salas de aula e laboratórios, estando inclusa as seguintes intervenções, dentre outras:

Assinado eletronicamente por: ALBERTO COUTINHO NOBREGA em 03/09/2021 às 11:01:46



- Troca das esquadrias (janelas e portas);
- Toda a reestruturação elétrica da escola;
- Instalações para receberem as climatizações;
- Complementos de forro (fechar as aberturas no forro de PVC).

O Diretor da escola não soube precisar todos os serviços que estão inclusos nos serviços de reforma da escola, por não ter recebido os Projetos, tendo analisado apenas uma memória de cálculo.

A seguir fotos do bloco em que se iniciou a reforma:

- Retirada das esquadrias de algumas salas de aula



Foto 3

- Identificada fiações expostas, não estão totalmente acondicionadas em eletrodutos, fora dos padrões das Normas Técnicas pertinentes, inclusive nos blocos que ainda vão iniciar as reformas.(segundo informações toda a parte elétrica será refeita)



Foto 4

Assinado eletronicamente por: AKB FERREI @SUA@ 2021.09.03 11:01:46



- sala de Laboratório com as esquadrias retiradas



Foto 5

Diante do exposto, sugerimos verificar os projetos e serviços que estão contemplados na referida reforma, buscando observar se todos os elementos para proporcionar conforto térmico dos ambientes estão inseridos.

4.0 CONSIDERAÇÕES FINAIS

Este Parecer Técnico teve como intuito, a elaboração escrita de esclarecimento técnico, no âmbito da expertise em Engenharia Civil, acerca do excessivo calor em algumas salas de aula da **E.E.E.F.M. Drº DIONISIO COSTA**, localizada no Município de **Patos/PB** e é composto por **04 (quatro) folhas digitalizadas e numeradas**, elaborado pelo Engenheiro Civil **KLYVER FARIAS DA COSTA**, que o subscreve.

João Pessoa, 20 de agosto de 2018.

Klyver Farias da Costa
Analista Ministerial – Eng. Civil
Matrícula: 701.353-1
CREA: 160005890-6

Assinado eletronicamente por: KLYVER FARIAS DA COSTA em 24/08/2018





MINISTÉRIO PÚBLICO DA PARAÍBA
PROCURADORIA-GERAL DE JUSTIÇA

PARECER TÉCNICO

1.0 CONSIDERAÇÕES INICIAIS

O presente Procedimento trata-se de solicitação do 2º Promotor de Justiça da Promotoria de PATOS, Dra. LÍVIA VILANOVA CABRAL, para que se realize uma inspeção onde funciona a **ESCOLA ESTADUAL DE ENSINO FUNDAMENTAL E MÉDIO AUZANIR LACERDA**, Município de **PATOS/PB**, verificando as condições em que se encontram as instalações elétricas, cobertura da quadra, internet e os espaços destinados aos laboratórios de física, química, biologia e matemática, conforme Portaria de Abertura Nº 15/2016, com elaboração de relatório.

2.0 DADOS DA VISTORIA

2.1- Data da Realização: 19/07/2018 **Turno:** Manhã

2.3- Localização: Rua Luiz José, S/N, Jardim Lacerda, CEP: 58.704-310 – Município de Patos/PB.



Assinado eletronicamente por: ALKBYRER @SUA @ 24.09.2018

1

Procedimento de Gestão de Extensão: 001020120068805119
Documento 2018/0000836832 criado em 23/09/2018 às 02:02
://mpvirtual.mppb.mp.br/public/validacao/6076524268805183765319000289996



Assinado eletronicamente por: GLAUCO COUTINHO NOBREGA - 03/09/2021 11:01:46
<http://pje.tjpb.jus.br:80/pje/Processo/ConsultaDocumento/listView.seam?x=21090311014622800000045668808>
Número do documento: 21090311014622800000045668808

Num. 48103863 - Pág. 149

3.0 ESCLARECIMENTOS TÉCNICOS

Este relatório técnico, baseado no âmbito da expertise em Engenharia Civil, foi resultado de uma **análise visual e de entrevistas realizadas com os ocupantes da edificação, sem prospecções, nem remoções de amostras de materiais com patologias, cujo objetivo especificamente, é relatar as condições em que se encontram as instalações elétricas, cobertura da quadra, internet e os espaços destinados aos laboratórios de física, química, biologia e matemática da unidade escolar em tela.** A vistoria foi acompanhada pela Diretora do educandário a Sr^a. Simonne Herta Vieira da Nóbrega, sendo procedida nos ambientes elencados na solicitação da Promotoria requerente.

Trata-se de um imóvel térreo, estrutura em concreto e metálica (refeitório) laje inclinada, cobertura em telhas cerâmicas e metálicas, alvenarias de tijolos cerâmicos rebocadas, pintadas e/ou com revestimentos cerâmicos, elementos vazados, pavimentação em granilite, janelas e portas em esquadrias de madeira e sistema wi-fi. Sua estrutura é composta por 12 (onze) Salas de aula, Biblioteca, 3(três) Laboratórios (Matemática/Robótica, Informática e Biologia/Química/Física), sala de música, administração, wc's, refeitório, cozinha, sala de professores. Existe, também, uma quadra poliesportiva sem cobertura. Conforme informações, sempre que solicitado, ocorrem intervenções pontuais de manutenção.

As ocorrências detectadas parametrizou-se nos fatos elencados, conforme já mencionado, na solicitação da requerente, sendo evidenciadas conforme itens e registro fotográfico a seguir:

1. **Instalações elétricas:** Conforme relatado pela Diretora da unidade, as instalações elétricas não apresentam intercorrências graves, no entanto existe na reclamação, fl.21 dos autos, que **“a rede elétrica não comporta os equipamentos da escola”**, visando dirimir tal situação, sugere-se um estudo específico de um engenheiro eletricista, que poderá ser solicitado à Secretaria de Educação, tendo em vista que não existe em nosso quadro profissional com tal especialidade. Em vistoria, detectou-se situações pontuais de fiações expostas, lâmpadas queimadas e acabamentos danificados, podendo serem resolvidas com uma manutenção corretiva.

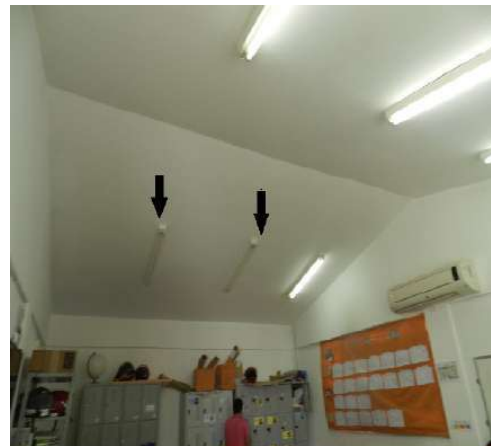
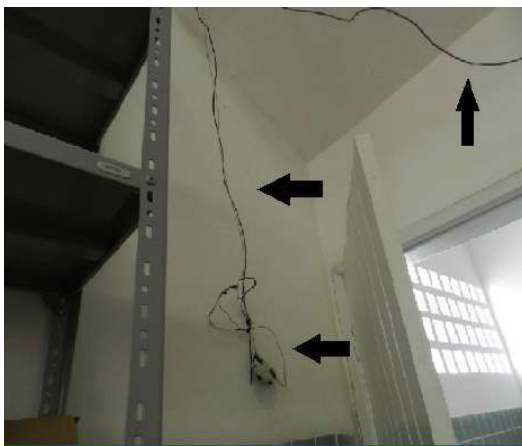

Assinado eletronicamente por: ALBERTO COUTINHO NOBREGA - 03/09/2021 11:01:46



2. **Internet:** Conforme informado em vistoria, a velocidade da internet é de 5 (cinco) megabits para utilização em toda a escola, porém conforme vistorias realizadas em outras unidades escolares, a reclamação é generalizada no que se refere a lentidão no tráfico de informações. Os professores para poderem desenvolver suas atividades, neste educandário, contrataram um serviço de internet mais eficiente (custo rateado entre eles), segundo informações da diretora.



3. **Espaços para os laboratórios de física, química, biologia e matemática:** De acordo com a reclamação, os laboratórios de física, química, biologia e matemática **funcionam em um mesmo espaço**, e de acordo com a vistoria realizada, constatamos o seguinte:

- **Laboratório física, química e biologia:** Instalação estruturada, boa conservação, necessitando de reposição de revestimento cerâmico, revisão elétrica, e atendendo solicitação da Diretora, armários para melhor acondicionamento dos materiais.



- Laboratório de **Matemática e Robótica**: Instalação estruturada e boa conservação, contudo encontramos depositados mobiliários aguardando montagem, segundo a diretora, destinados a biblioteca.



- Laboratório de **Informática**: Instalação estruturada e boa conservação, necessitando de uma reorganização da fiação de rede no rack de equipamentos. Conforme mencionado a reclamação é com relação a velocidade da internet. Equipamento para a climatização do tipo split a ser instalado.



4. **Quadra de esportes ter cobertura:** Em vistoria, confirmamos que a quadra de esportes continua sem a cobertura e necessita de revisão elétrica (fiação exposta- acionamento do refletor desta quadra na biblioteca).



Diante do exposto, podemos observar que a edificação enquadra-se no estado de conservação BOM.

4.0 CONSIDERAÇÕES FINAIS

Este Parecer Técnico teve como intuito, a elaboração escrita de esclarecimento técnico, no âmbito da expertise em Engenharia Civil, acerca das condições, dos itens elencados na solicitação da requerente, encontradas na edificação que aloca, a **ESCOLA ESTADUAL DE ENSINO FUNDAMENTAL E MÉDIO AUZANIR LACERDA**, localizada no Município de Patos/PB e é composto por 05 (cinco) folhas digitalizadas e numeradas, elaborado pelos Engenheiros Civis ANA CECILIA A. BARBOSA e KLYVER FARIAS DA COSTA.

João Pessoa, 20 de agosto de 2018.

Ana Cecilia A. Barbosa
Analista Ministerial- Eng. Civil
MAT.700.990-9
CREA: 1.60369212-6.

Klyver Farias da Costa
Analista Ministerial – Eng. Civil
Matrícula:701.353-1
CREA: 160005890-6





MINISTÉRIO PÚBLICO DA PARAÍBA
PROCURADORIA-GERAL DE JUSTIÇA

PARECER TÉCNICO

1.0 – CONSIDERAÇÕES INICIAIS.

O presente Procedimento trata-se de solicitação do 2º Promotor de Justiça da Promotoria de PATOS, Dra. LÍVIA VILANOVA CABRAL, para que se realize uma inspeção técnica onde funciona a **ESCOLA ESTADUAL DE ENSINO FUNDAMENTAL E MÉDIO CÔNEGO MACHADO**, Município **PASSAGEM-PB**.

2.0 – DADOS DA VISTORIA.

2.1– Data da Realização: 18/07/2018 **Turno:** Manhã.

2.2– Localização: Rua Capitão Pedro Rafael, 350 – Centro – Município de Passagem/PB. CEP 58.734-000.



Assinado eletronicamente por: ALBERTO ALVES DE SOUZA em 24/09/2018



3.0 ESCLARECIMENTOS TÉCNICOS.

Este relatório técnico, baseado no âmbito da expertise em Engenharia Civil, foi resultado de uma análise visual e de entrevistas realizadas com os ocupantes da edificação, sem prospecções, nem remoções de amostras de materiais com patologias, cujo objetivo é relatar as condições físicas que se encontra a unidade escolar em tela. A vistoria foi acompanhada pela Técnica Administrativa Carolyn Moreira e pela Assistente Escolar Marcicleide Silva, sendo procedida em todos os ambientes.

Trata-se de uma edificação térrea, com cobertura em telhas cerâmicas, tesouras, terças, caibros e ripas em madeira, edificadas em tijolos cerâmicos rebocados, pintadas e/ou revestidas com azulejo, elementos vazados, pisos cimentados, janelas e portas em madeira/vidro. Apresenta laje apenas nos banheiros.

Algumas ocorrências foram detectadas, sendo evidenciadas conforme itens e registro fotográfico a seguir:

1. Instalações elétricas com fiações expostas;



2. Esquadrias de madeira como janelas e portas, danificadas, em alguns casos necessitando-se de total substituição;



Assinado eletronicamente por: AKB FERREIRA @SUA@E@24@2018



- 3. Instalações hidrossanitárias com inadequações: ausência de parede de divisória entre banheiros, presença de infiltrações e desagregação de reboco. Pintura deteriorada, utilização de banheiro como depósito.



- 4. Revestimentos em argamassa/pintura deteriorada de forma generalizada;



Assinado eletronicamente por: ALBERTO CESAR @SUA@ 48103863





5. Coberta com pontos de infiltração, ausência e afastamento inadequado de telhas;



6. Revestimentos externos desagregados;



Assinado eletronicamente por: ALEXANDRE COUTINHO NOBREGA - 03/09/2021 11:01:46



7. Presença de trincas nas paredes internas;



8. Outras Patologias e Inadequações Encontradas:

- A Escola não atende aos requisitos das Normas de Acessibilidade;
- Ausência de Extintores de Incêndio e Luminárias de Emergência;
- A Internet não funciona de forma adequada, segundo informações obtidas com as servidoras da escola;
- Ausência de peitoril nos corredores, risco de quedas;
- Reservatório Inferior desativado, devido a vazamentos. Informações obtidas com as servidoras da escola;
- Indicativos de deficiência/inadequações na iluminação de algumas salas de aula. Quantidade de luminárias insuficientes para o tipo de utilização do ambiente. Necessidade de levantamento e avaliação de nível de iluminância;
- Pisos em cimento queimado, com trincas e desagregações;
- Estrutura de madeira da cobertura apresentando empenamentos, o denota fadiga dos elementos da mesma;

Diante do exposto, podemos observar que a edificação se enquadra no estado de conservação **RUIM**, estando a mesma em estado de **“decrepitude”**. Trata-se de uma edificação antiga, e aparentemente não recebe uma manutenção ampla a muito tempo. A mesma requer uma completa restauração, e reconstrução em muitos dos elementos construtivos, demandando um planejamento integral, multidisciplinar(arquitetura e engenharia).

Assinado eletronicamente por: GLAUCO COUTINHO NOBREGA - 03/09/2021 11:01:46



6.0 CONSIDERAÇÕES FINAIS

Este Parecer Técnico teve como intuito, a elaboração escrita de esclarecimento técnico, no âmbito da expertise em Engenharia Civil, acerca das condições físicas encontradas na edificação que aloca, a **ESCOLA ESTADUAL DE ENSINO FUNDAMENTAL E MÉDIO CÔNEGO MACHADO, Município PASSAGEM-PB.** e é composto por **06 (seis) folhas digitalizadas e numeradas**, elaborado pelos Engenheiros Civis, **CARLOS EDUARDO MONTENEGRO CARNEIRO DA CUNHA e KLYVER FARIAS DA COSTA.**

João Pessoa, 23 de Agosto de 2018.

Carlos Eduardo M. C. da Cunha
Analista Ministerial – Eng. Civil
Matricula: 701.545-3
CREA: 160293992-6

Klyver Farias da Costa
Analista Ministerial – Eng. Civil
Matricula: 701.353-1
CREA: 160005890-6

Assinado eletronicamente por: KLYVER FARIAS DA COSTA em 23/08/2018





MINISTÉRIO PÚBLICO DA PARAÍBA
PROCURADORIA-GERAL DE JUSTIÇA

PARECER TÉCNICO

1.0 CONSIDERAÇÕES INICIAIS

O presente Procedimento trata-se de solicitação do 2º Promotor de Justiça da Promotoria de PATOS, Dra. LÍVIA VILANOVA CABRAL, para que se realize uma inspeção técnica onde funciona a **ESCOLA ESTADUAL DE ENSINO FUNDAMENTAL E MÉDIO MARIA DE LOURDES MEIRA**, Município de **SÃO JOSÉ DO BONFIM/PB**, com elaboração de relatório.

2.0 DADOS DA VISTORIA

2.1– Data da Realização: 18/07/2018 **Turno:** Tarde

2.3– Localização: Rua Damião Pires, S/N, centro – Município de São José do Bonfim/PB.



Assinado eletronicamente por: ALBERTO RIBEIRO GONÇALVES 48103863



3.0 ESCLARECIMENTOS TÉCNICOS

Este relatório técnico, baseado no âmbito da expertise em Engenharia Civil, foi resultado de uma **análise visual e de entrevistas realizadas com os ocupantes da edificação, sem prospecções, nem remoções de amostras de materiais com patologias, cujo objetivo é relatar as condições físicas que se encontra a unidade escolar em tela.** A vistoria foi acompanhada pelo Diretor Escolar o Sr. Cícero Cruz, sendo procedida em todos os ambientes.

A sede principal da escola encontrava-se fechada e interditada, segundo o diretor, o imóvel foi permutado com a Prefeitura, por terreno onde estão construindo uma nova escola, passando seu funcionamento provisório para a rua Damião Pires, S/N, em imóvel alugado, onde procedemos a vistoria.



Foto 1: sede fechada



Foto 2: Imóvel de funcionamento atual

Trata-se de uma edificação térrea, com cobertura em telhas cerâmicas, tesouras, terças, caibros e ripas em madeira, edificadas em tijolos cerâmicos rebocados em boa parte, pintadas e/ou revestidas com azulejo, elementos vazados, pisos cimentados e cerâmicos, janelas e portas em esquadrias metálicas e madeira. Sua estrutura é composta por 3 (três) Salas de aula, 1 (uma) sala de professores/informática com wc privativo, 1 (sala) para a diretoria, 1 copa e wc's. Encontramos climatizados os seguintes ambientes: sala de professores/informática e diretoria.



Foto 3: Sala de aula



Foto 4: sala de professores/informática

Assinado eletronicamente por: ALBERTO ALVES DE SOUZA em 24/09/2018



Várias ocorrências foram detectadas, sendo evidenciadas conforme itens e registro fotográfico a seguir:

1. Forro de gesso desabou em alguns ambientes, segundo informações obtidas com o diretor da escola, e nos locais remanescentes apresenta rachaduras e sinais de infiltração, **com risco também de desabar**(diretoria, sala de aula, sala dos professores/informática, wc`s), verificamos também fechamentos improvisados na parte superior das alvenarias;



Foto 5 : Área de circulação (local onde o forro desabou), verificamos também fechamentos improvisados na parte superior das alvenarias.



Fotos 6 e 7:Copa sem parte do forro e também com fechamentos improvisados nas alvenarias

Assinado eletronicamente por: AKB FERREIRA @SUA@E@24@9208





Fotos 8 e 9: Forros com rachaduras e sinais de infiltrações



Fotos 10: Forros com rachaduras (sala de aula)

2. Estrutura de madeira da cobertura apresentando cupins e deformações importantes (empenos), o que denota fadiga ou subdimensionamento dos elementos da mesma;



Foto 11: cupins no madeiramento



Foto 12: deformações importantes no madeiramento

Assinado eletronicamente por: AKBFRAR @SUA@.br 24/09/2018



3. Instalações elétricas com fiações expostas e acabamentos danificados e ausentes (espelhos, luminárias, Lâmpadas, fixações inapropriadas), constatamos ainda a passagem de fiações elétricas através do madeiramento da cobertura que seguem para destino além dos limites da escola.

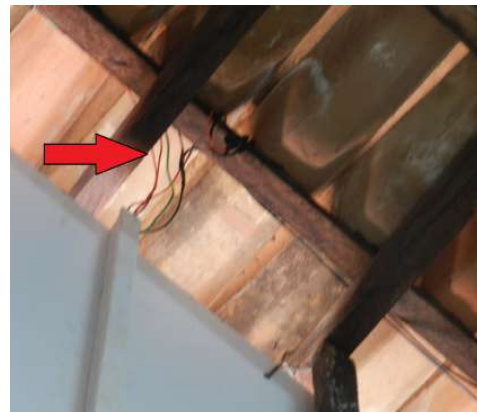

Fotos 13 e 14: instalações elétricas com fiações expostas



Fotos 15 e 16: Saída de fiação elétrica através da cobertura



Foto 17: Encaminhamento de fiação elétrica para além dos limites da escola

Assinado eletronicamente por: ALBERTO COUTINHO NOBREGA - 03/09/2021 11:01:46



4. Esquadrias de madeira (portas) dos WC'S danificadas ou faltando, inclusive com ausência de fechaduras;



Foto 18 e 19:interior dos WC'S (inclusive utilizando como depósito improvisado)

5. Embasamentos danificados e alvenaria posterior sem revestimento;



Foto 20: Embasamento danificado



Foto 21: alvenaria posterior sem revestimento

6. Pisos cimentados desgastados, com fissuras e desagregações;



Foto 22 e 23: Pisos cimentados

Assinado eletronicamente por: AKB FERREIRA @SUA@24.08.2018



7. Outras Patologias e Inadequações Encontradas:

- A Escola não atende aos requisitos das Normas de Acessibilidade;
- Ausência de Extintores de Incêndio e Luminárias de Emergência;
- Coberta com pontos de infiltração, ausência e afastamento inadequado de telhas;
- A Internet não funciona de forma adequada, segundo informações obtidas com os servidores da escola;
- Mastro de bandeira danificado;
- Pintura desgastada, ressaltamos que as alvenarias das salas de aula estão cobertas por colagem de papéis;
- Escola não possui muro de contorno.

Diante do exposto, podemos observar que a edificação se enquadra no estado de conservação **RUIM**, estando a mesma em estado de **“decrepitude”, com risco de acidente grave**. Trata-se de uma edificação precária, e aparentemente improvisada para atender a finalidade. A mesma requer uma completa restauração, e reconstrução em muitos dos elementos construtivos, demandando um planejamento integral, multidisciplinar (arquitetura e engenharia).

4.0 CONSIDERAÇÕES FINAIS

Este Parecer Técnico teve como intuito, a elaboração escrita de esclarecimento técnico, no âmbito da expertise em Engenharia Civil, acerca das condições físicas encontradas na edificação que aloca, a **ESCOLA ESTADUAL DE ENSINO FUNDAMENTAL E MÉDIO MARIA DE LOURDES MEIRA**, localizada no Município de **São José do Bonfim/PB** e é composto por **07 (sete) folhas digitalizadas e numeradas**, elaborado pelo Engenheiro Civil **Klyver Farias da Costa**, que o subscreve.

João Pessoa, 20 de agosto de 2018.

Klyver Farias da Costa
Analista Ministerial- Eng. Civil
MAT.701.353-1
CREA: 160005890-6.

Assinado eletronicamente por: AKBFRARI @CONSUA@ent.4@92008





MINISTÉRIO PÚBLICO DA PARAÍBA
PROCURADORIA-GERAL DE JUSTIÇA

PARECER TÉCNICO

1.0 – CONSIDERAÇÕES INICIAIS.

O presente Procedimento trata-se de solicitação do 2º Promotor de Justiça da Promotoria de PATOS, Dra. LIVIA VILANOVA CABRAL, para que se realize uma inspeção técnica no prédio onde funciona a **ESCOLA ESTADUAL DE ENSINO FUNDAMENTAL E MÉDIO PROFESSOR JOÃO NOBERTO**, Município SANTA TEREZINHA-PB.

2.0 – DADOS DA VISTORIA.

2.1– Data da Realização: 18/07/2018 **Turno:** Tarde.

2.2– Localização: Rua Epitácio Rodrigues, 360 – Centro – Município de Santa Terezinha/PB. CEP 58.720-000.



Assinado eletronicamente por: ALBERTO COUTINHO NOBREGA - 03/09/2021 11:01:46



3.0 ESCLARECIMENTOS TÉCNICOS.

Este relatório técnico, baseado no âmbito da expertise em Engenharia Civil, foi resultado de uma análise visual e de entrevistas realizadas com os ocupantes da edificação, sem prospecções, nem remoções de amostras de materiais com patologias, cujo objetivo é relatar as condições físicas que se encontra a unidade escolar em tela. A vistoria foi acompanhada pela Secretária Escolar Maria Aparecida Martins de Oliveira e pelo Porteiro Jonas Nunes, sendo procedida em todos os ambientes.

Trata-se de uma edificação térrea, composta por 03 blocos interligados, com cobertura em telhas cerâmicas, tesouras, terças, caibros e ripas em madeira, edificadas em tijolos cerâmicos rebocados, pintadas e/ou revestidas com azulejo, elementos vazados, pisos cimentados, janelas e portas em madeira/vidro/metálica. Identificado laje apenas na Secretaria. Existe também uma Quadra de Esportes, com estrutura metálica, mas sem cobertura.

Algumas ocorrências foram detectadas, sendo evidenciadas conforme itens e registro fotográfico a seguir:

1. Instalações elétricas com fiações expostas;



A rede elétrica exposta, fios e cabos devem estar embutidas dentro de eletrodutos. Em toda escola encontramos rede elétrica exposta, procedimento fora de norma, como também pode

2

Assinado eletronicamente por: ALBERTO COUTINHO NOBREGA em 03/09/2021 às 11:01:46



propiciar acidentes/danos a edificação (choque/incêndio). É possível constatar, que foram executados intervenções recentes na rede elétrica, preparando para a instalação da climatização, sendo está constatação confirmada por servidores da escola. Estas também constam de redes elétricas expostas. Cabe intervenção imediata para restabelecer as condições do sistema elétrico dentro dos padrões de normas e segurança.

2. Esquadrias de madeira/metálica como janelas e portas, danificadas, em alguns casos necessitando-se de total substituição;



As esquadrias estão de forma gerais danificadas:

- Portas sem fechaduras;
- Ausência de portas em banheiros;
- Portas quebradas.

Deve ser procedido uma manutenção/reposição/restauração de todas as esquadrias. Deve ser procedido um levantamento detalhado de todas as necessidades.

Assinado eletronicamente por: ALBERTO CESAR GONCALVES DE SOUZA



- 3. Inadequação na disposição dos botijões de gás na cozinha. Os mesmos devem ser localados em local segregado, fora do ambiente da cozinha;



- 4. Revestimentos em argamassa/pintura com desgastes, necessidade de revitalização;



Assinado eletronicamente por: ALBERTO COUTINHO NOBREGA - 03/09/2021 11:01:46





A edificação tem necessidade de revitalização total da pintura, restauração das argamassas de reboco que se encontram desagregadas. Deve ser procedido uma vistoria para verificar a integridade de toda a argamassa de reboco, antes de proceder a revitalização da pintura, para garantir que a mesma seja aplicada sobre um substrato estável.

5. Coberta com pontos de infiltração, ausência e afastamento inadequado de telhas;



Assinado eletronicamente por: AKBFRAR @SUA@ 03/09/2018





As coberturas apresentam deficiências, pois já são nítidas as infiltrações provenientes das mesmas, conforme fotos acima. Há necessidade de retelhamento completo da edificação. Como a maioria dos ambientes são forrados com forro de placas de gesso, os quais apresentam marcas de infiltrações, torna este **reparo premente**, pois este tipo de forro é muito susceptível a desabamentos em caso de acúmulo de água sobre o mesmo.

6. Calçadas de Proteção com Trincas;



As calçadas de proteção da edificação, apresentam rachaduras em seu perímetro. É necessário colmatar as mesmas. Estas rachaduras propiciam a entrada de água das chuvas, trazendo inconvenientes e patologias para a edificação.

7. Presença de trincas nas paredes externas;

Assinado eletronicamente por: AKBFRAR @SUA@.br 4.889.2038





As fissuras nas paredes externas, devem ser colmatadas antes da pintura. Este tipo de patologia acarreta infiltrações, como podem também ser indícios de recalques de fundação. Devem ser avaliadas de forma meticulosa quando do planejamento da manutenção/reparo/restauração.

8. Pisos com Trincas.



Trincas com conotação de desgaste pelo uso, representando a priori, danos estéticos. Trata-se de um piso que já atingiu o tempo normal de uso, decrepitude em função da antiguidade.

Assinado eletronicamente por: AKBFRAR @SUA@G@M@4@8@9@C@B@8



9. Quadra sem cobertura com a estrutura exposta.



Assinado eletronicamente por: ALBERTO CESAR GOMES 48092088

Pelas informações colhidas a quadra se encontra sem cobertura há alguns anos, o que leva a deterioração (oxidação) da estrutura metálica da mesma, aliada a falta de manutenção preventiva (aplicação de antioxidante/pintura). Outros elementos da quadra também apresentam patologias:



- Cinta com ferragem exposta;
- Trincas na alvenaria de contorno;
- Ausência de revestimento, reboco nas alvenarias;
- Ausência de renovação de pintura.

Todos os elementos Construtivos da Quadra têm necessidade de restauração e avaliação pormenorizada, para averiguar, o nível das intervenções: **manutenção, reconstrução ou substituição**. Demandando um levantamento e avaliação de imediato para evitar possíveis acidentes.

10. Outras Patologias e Inadequações Encontradas:

- A Escola não atende aos requisitos das Normas de Acessibilidade;
- Ausência de Extintores de Incêndio e Luminárias de Emergência;
- A Internet não funciona de forma adequada, segundo informações obtidas com as servidoras da escola;
- Reservatório Inferior desativado. Informações obtidas com as servidoras da escola;
- Estrutura de madeira da cobertura não foi possível vistoriar, uma vez que os ambientes são forrados com placas de gesso;
- Instalações hidrossanitárias com acessórios ausentes tais como: assentos sanitários, sifões, dispensers e lixeiras apropriadas com pedal;
- Indicativos de deficiência/inadequações na iluminação de algumas salas de aula. Quantidade de luminárias insuficientes para o tipo de utilização do ambiente. Necessidade de levantamento e avaliação de nível de iluminância;
- Rachaduras no forro de gesso do auditório;
- Ausência de muro de periferia, a escola em tela tem o perímetro cercado com estacas de concreto e arame farpado;
- Área de entorno com necessidade de limpeza e remoção de entulhos;

Assinado eletronicamente por: AKBFRAR @SUA@1020120068808



4.0 – REGISTRO FOTOGRÁFICO GERAL DA ÁREA VISTORIADA.



Assinado eletronicamente por: ALBERTO ALVES DE SOUZA GOMES em 24/09/2018

5.0 – CONCLUSÃO.

Diante do exposto, podemos observar que a edificação se enquadra no estado de conservação **RUIM**, estando a mesma em estado de **“decrepitude”**. Trata-se de uma edificação antiga, e aparentemente não recebe uma manutenção ampla a muito tempo. A mesma requer uma completa restauração, e reconstrução em muitos dos elementos construtivos, demandando um planejamento integral, multidisciplinar (arquitetura e engenharia).



6.0 CONSIDERAÇÕES FINAIS

Este Parecer Técnico teve como intuito, a elaboração escrita de esclarecimento técnico, no âmbito da expertise em Engenharia Civil, acerca das condições físicas encontradas na edificação que aloca, a **ESCOLA ESTADUAL DE ENSINO FUNDAMENTAL E MÉDIO PROFESSOR JOÃO NOBERTO, Município SANTA TEREZINHA-PB.** e é composto por 11 (onze) folhas digitalizadas e numeradas, elaborado pelos Engenheiros Cíveis, **CARLOS EDUARDO MONTENEGRO CARNEIRO DA CUNHA** e **KLYVER FARIAS DA COSTA.**

João Pessoa, 23 de Agosto de 2018.

Carlos Eduardo M. C. da Cunha
Analista Ministerial – Eng. Civil
Matrícula: 701.545-3
CREA: 160293992-6

Klyver Farias da Costa
Analista Ministerial – Eng. Civil
Matrícula: 701.353-1
CREA: 160005890-6

Assinado eletronicamente por: KLYVER FARIAS DA COSTA em 23/08/2018





MINISTÉRIO PÚBLICO DA PARAÍBA
PROCURADORIA-GERAL DE JUSTIÇA

PARECER TÉCNICO

1.0 CONSIDERAÇÕES INICIAIS

O presente Procedimento trata-se de solicitação do 2º Promotor de Justiça da Promotoria de PATOS, Dra. LÍVIA VILANOVA CABRAL, para que se realize uma inspeção técnica onde funciona a **ESCOLA ESTADUAL DE ENSINO MÉDIO PROFESSOR JOSÉ GOMES ALVES**, Município de **PATOS/PB**, com elaboração de relatório.

2.0 DADOS DA VISTORIA

2.1– Data da Realização: 19/07/2018 **Turno:** Manhã

2.3– Localização: Donato Locio, S/N, Jatobá, CEP: 58.707-380 – Município de Patos/PB.

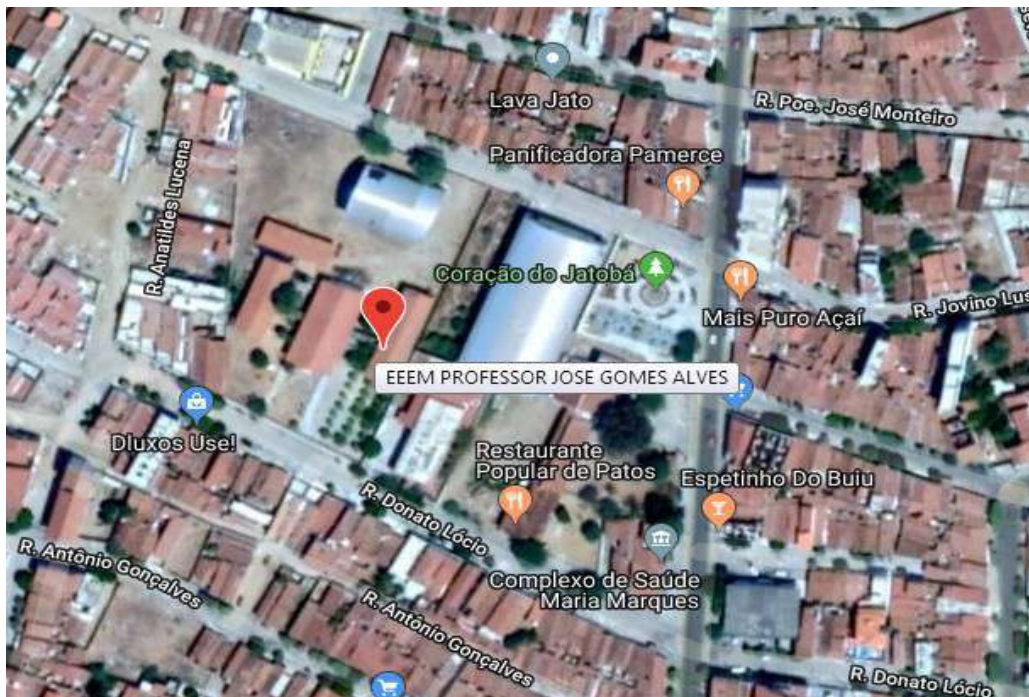

Assinado eletronicamente por: ALBERTO RIBEIRO GONCALVES em 24/09/2018



3.0 ESCLARECIMENTOS TÉCNICOS

Este relatório técnico, baseado no âmbito da expertise em Engenharia Civil, foi resultado de uma análise visual e de entrevistas realizadas com os ocupantes da edificação, sem prospecções, nem remoções de amostras de materiais com patologias, cujo objetivo é relatar as condições físicas que se encontra a unidade escolar em tela. A vistoria foi acompanhada pelo Secretário Escolar o Sr. Liberalino José de Lucas Neto, sendo procedida em todos os ambientes.

Trata-se de um imóvel térreo, estrutura pré-moldada, laje inclinada apenas nas salas de aula, cobertura em telhas cerâmicas, forro de gesso em alguns ambientes, alvenarias de tijolos cerâmicos rebocadas, pintadas e/ou com revestimentos cerâmicos, elementos vazados, pavimentação em granilite, janelas, portas e portões em esquadrias metálicas e sistema wi-fi. Sua estrutura é composta por 11 (onze) Salas de aula (sendo 1 de vídeo), Biblioteca e 2(dois) Laboratórios (Ciência/Robótica e Informática), distribuídas em 3(três) blocos além de uma estrutura central, na qual aloca a administração, wc's, área de vivência, cozinha, sala de professores e sala de aula para estudantes fora da faixa etária (Projeto Alumbrar). Encontramos climatizados os seguintes ambientes: Sala de vídeo, Sala do Projeto Alumbrar, Administração, Biblioteca e sala de informática. Existe, também, uma quadra poliesportiva porém encontra-se interditada. A última reforma foi realizada em 2005, contudo, conforme informações, sempre que solicitado, ocorrem intervenções pontuais de manutenção.

Algumas ocorrências foram detectadas, sendo evidenciadas conforme itens e registro fotográfico a seguir:

1. Instalações elétricas com fiações expostas e acabamentos danificados e ausentes (espelhos, luminárias. Lâmpadas).

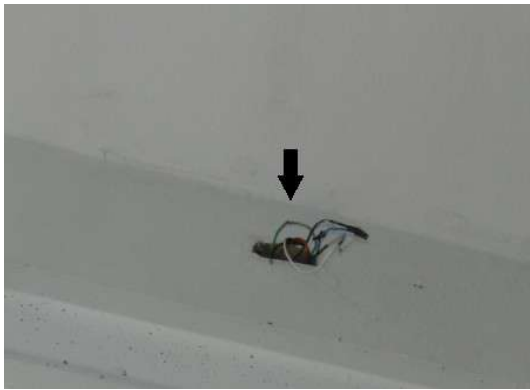

Assinado eletronicamente por: ALBERTO COUTINHO NOBREGA - 03/09/2021 11:01:46



2. Esquadrias metálicas como janelas, portas e portões, oxidadas, em alguns casos necessitando-se de total substituição, inclusive com ausência de fechaduras;



3. Instalações hidrossanitárias com deficiências graves, inclusive fossa com transbordo, bancadas danificadas, caixas sifonadas exalando odor, além de acessórios ausentes tais como: assentos sanitários, sifões, dispensers para papel e sabonete líquido e lixeiras apropriadas com pedal;



Assinado eletronicamente por: AKB FERREIRA @SUA @ 2021-08-24 11:01:46



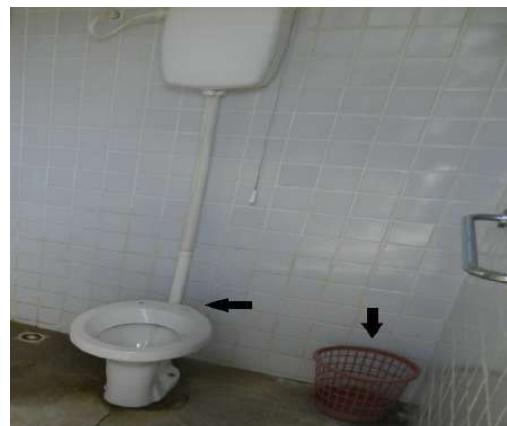

4. Sistema de drenagem das águas pluviais ineficiente, cuja vazão dar-se-á através de uma passagem na alvenaria do muro, executada pela vizinhança;



5. Acondicionamento do botijão de gás de forma inadequada, o mesmo deverá estar em ambiente segregado e ventilado;



Assinado eletronicamente por: ALBERTO ASSUNÇÃO



- 6. Revestimento cerâmico deteriorado em alguns ambientes, inclusive apresentando desagregação parcial dos elementos cerâmicos, o que acarreta risco iminente de acidentes;



- 7. Pontos de infiltrações provenientes da cobertura;



- 8. Pinturas: interna, externa, muro e esquadrias, desgastadas em várias áreas, devido aos problemas de infiltrações e ação das intempéries;



Assinado eletronicamente por: ALBERTO ASSUNÇÃO 48103863



9. Vegetação em estágio avançado, na área de entorno, bem como acúmulo de resíduos sólidos urbanos;



10. Não atende em vários aspectos, as recomendações relativas as Normas de Acessibilidade;

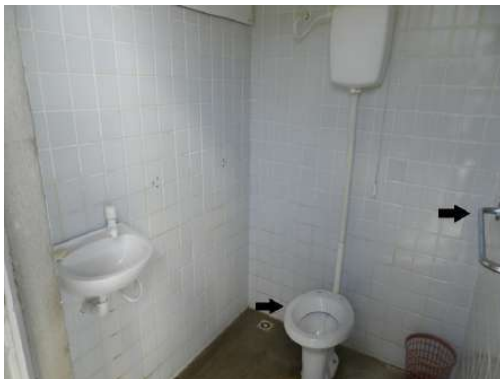

11. Ausência de extintores de incêndio e luminárias de emergência;



Assinado eletronicamente por: ALBERTO COUTINHO NOBREGA - 03/09/2021 11:01:46



12. Pavimentação interna e das circulações apresentando degradação;



13. Bancos em concreto danificados;



Assinado eletronicamente por: ALBERTO ASSUNÇÃO



14. Tubulações destinadas aos drenos das splits improvisadas;



15. Quadra poliesportiva Interditada.



Diante do exposto, podemos observar que a edificação se enquadra no estado de conservação REGULAR, desta forma, visando sanar tais irregularidades, recomendamos as seguintes intervenções (manutenções preventivas e corretivas):

1. Revisão das instalações elétricas, de forma que se atenda as Normas Técnicas pertinentes, inclusive com a substituição dos acessórios danificados, além da eliminação das fiações expostas, através do uso de eletrodutos adequados para a ocasião;
2. Recuperação total das esquadrias metálicas, em alguns casos com substituição generalizada, bem como, revisão dos acessórios: fechos e dobradiças;
3. Revisão geral nas instalações hidrossanitárias, de forma que se atenda as Normas Técnicas pertinentes, com desobstrução de tubulações, reposição de peças e acessórios, viabilizando assim a utilização adequada dos ambientes;
4. Desenvolvimento de um novo projeto para o sistema de drenagem das águas pluviais;
5. Implantação de novo espaço para o acondicionamento de botijões de gás;
6. Revisão geral no revestimento cerâmico com reposição dos elementos ausentes, bem como, a retirada de todos os elementos desagregados, obedecendo ao padrão existente;



7. Revisão geral dos elementos da coberta, eliminando desta forma, as infiltrações existentes;
8. Pintura geral das paredes, tetos, esquadrias (janelas, portas e portões), grades e muros;
9. Capinação e limpeza da vegetação de entorno;
10. Adequar a edificação as Normas de Acessibilidade, através de um estudo minucioso, realizado por profissionais qualificados para atuarem na disciplina em questão;
11. Agilizar a implantação dos extintores, bem como, de sinalização e iluminação de incêndio, conforme Normas Técnicas pertinentes;
12. Revitalização e recuperação no revestimento de piso;
13. Recuperação dos bancos em concreto;
14. Revisão nas tubulações destinadas aos drenos das splits, de forma que atenda as Normas Técnicas;
15. Recuperação total da área destinada a quadra poliesportiva inclusive cobertura.

6.0 CONSIDERAÇÕES FINAIS

Este Parecer Técnico teve como intuito, a elaboração escrita de esclarecimento técnico, no âmbito da expertise em Engenharia Civil, acerca das condições físicas encontradas na edificação que aloca, a **ESCOLA ESTADUAL DE ENSINO MÉDIO PROFESSOR JOSÉ GOMES ALVES**, localizada no Município de **Patos/PB** e é composto por **09 (nove) folhas digitalizadas e numeradas**, elaborado pelos Engenheiros Civis **ANA CECILIA A. BARBOSA** e **KLYVER FARIAS DA COSTA**, que o subscreve.

João Pessoa, 21 de agosto de 2018.

Ana Cecilia A. Barbosa
Analista Ministerial- Eng. Civil
MAT.700.990-9
CREA: 1.60369212-6.

Klyver Farias da Costa
Analista Ministerial – Eng. Civil
Matrícula:701.353-1
CREA: 160005890-6

Assinado eletronicamente por: KLYVER FARIAS DA COSTA - 03/09/2021 11:01:46





Ministério Público da Paraíba
PROMOTORIA DE JUSTIÇA CUMULATIVA DE PATOS

Rua Severino Lustosa Morais, s/n - Salgadinho, Centro - Patos-PB
(83) 3422-1446

CERTIDÃO

Certifico e dou fé que, nesta data, foi realizada a juntada dos pareceres do Departamento de Engenharia do MPPB. Desse modo, faço os autos conclusos à 2ª Promotora de Justiça de Patos-PB, para o que entender cabível.

Patos-PB, 13 de setembro de 2018.

ALBERAN LEITE DE ARAÚJO

Técnico Ministerial

Mat. 701.576-3

Assinado eletronicamente por: ALBERAN ARAUJO em 13/09/2018





Ministério Público da Paraíba
PROMOTORIA DE JUSTIÇA CUMULATIVA DE PATOS

Rua Severino Lustosa Morais, s/n - Salgadinho, Centro - Patos-PB
 (83) 3422-1446

- 1) A Secretaria Estadual de Educação respondeu (Documento 2018/0000002111), mas ainda não encaminhou qualquer cronograma de realização das obras;
- 2) O Setor de Engenharia do Ministério Público da Paraíba encaminhou informações sobre as estruturas das escolas (Documento 2018/0000476834), inclusive informando que em apenas uma delas realmente se iniciou reforma, não sabendo entretanto o que está abrangido por tais obras. Entretanto, de forma geral, há problemas nas escolas na área de eletricidade, internet (de péssima qualidade, fazendo com que em uma delas professores dividam despesas com outra rede de internet para conseguirem trabalhar), quadras descobertas. Em três escolas, especificamente, a situação é altamente preocupante: **Escola Cônego Machado de Passagem/PB, Escola Maria de Lourdes Meira em São José do Bonfim (FORRO DE GESSO DESABOU EM ALGUMAS ÁREAS E HÁ RISCO DE MAIS DESABAMENTO)** e **Escola José Gomes Alves em Patos (RISCO DE ACIDENTE POR DESABAMENTO DE CERÂMICA)**;
- 3) Diante do exposto, determino o encaminhamento de todos os laudos de engenharia à Secretaria Estadual de Educação para que informe DATA de correção das irregularidades, no prazo de 15 dias (ante a EXTREMA URGÊNCIA do caso);
- 4) Encaminhe-se cópia dos laudos das Escola Maria de Lourdes Meira em São José do Bonfim e Escola José Gomes Alves em Patos à 6.ª Gerência Regional de Patos, concedendo prazo de 5 dias para que informe MEDIDAS EMERGÊNCIAS para evitar acidentes.

Patos, data eletrônica.

Lívia Vilanova Cabral

Promotora de Justiça

Assinado eletronicamente por: LIVIA CABRAL em 20/09/2018





Ministério Público da Paraíba
PROMOTORIA DE JUSTIÇA CUMULATIVA DE PATOS

Rua Severino Lustosa Morais, s/n - Salgadinho, Centro - Patos-PB
(83) 3422-1446

Ofício nº 246/2018/CART/GAB 2

Patos, 03 de outubro de 2018.

À Sua Excelência, o Senhor,

Aléssio Trindade de Barros - Secretário de Estado de Educação

Av. João da Mata, s/n - Bloco I, 6º Andar - Jaguaribe

João Pessoa/PB - CEP: 58.019-900

Ref. Auto 040.2016.000119

Senhor(a) Secretário(a),

O Ministério Público do Estado da Paraíba, por meio do Promotor de Justiça, no final assinado, no uso de suas atribuições legais e com base no que dispõe arts. 129, VI, da CF/1988, e 26, I, b e III, da Lei n.º 8.625/1993, **ENCAMINHA**, a Vossa Excelência, cópias dos laudos do Setor de Engenharia do Ministério Público da Paraíba, sobre as estruturas das escolas abrangidas pela 6ª Gerência Regional de Educação, para que, no prazo de 15 (quinze) dias, informe data de correção das irregularidades (ante a EXTREMA URGÊNCIA do caso).

Atenciosamente,

ELMAR THIAGO PEREIRA DE ALENCAR

2º Promotor de Justiça em Substituição

Assinado eletronicamente por: ELMAR ALENCAR em 03/10/2018





Ministério Público da Paraíba
PROMOTORIA DE JUSTIÇA CUMULATIVA DE PATOS

Rua Severino Lustosa Morais, s/n - Salgadinho, Centro - Patos-PB
(83) 3422-1446

Ofício nº 247/2018/CART/GAB 2

Patos, 03 de outubro de 2018.

À Sua Senhoria, a Senhora,

Genílúcia Medeiros de Araújo - Gerente Regional de Educação

Patos/PB

Ref. Auto 040.2016.000119

Senhor(a) Gerente(a),

O Ministério Público do Estado da Paraíba, por meio do Promotor de Justiça, no final assinado, no uso de suas atribuições legais e com base no que dispõe arts. 129, VI, da CF/1988, e 26, I, b e III, da Lei n.º 8.625/1993, **ENCAMINHA**, a Vossa Senhoria, cópias dos laudos da Escola Maria de Lourdes Meira, em São José do Bonfim/PB e Escola José Gomes Alves em Patos, para que, no prazo de 05 (cinco) dias, informe **MEDIDAS EMERGENCIAIS** para evitar acidentes.

Atenciosamente,

ELMAR THIAGO PEREIRA DE ALENCAR

2º Promotor de Justiça em Substituição

Assinado eletronicamente por: ELMAR ALENCAR em 03/10/2018





Ministério Público da Paraíba
PROMOTORIA DE JUSTIÇA CUMULATIVA DE PATOS

Ofício nº 247/2018/CART/GAB 2

Patos, 03 de outubro de 2018.

À Sua Senhoria, a Senhora,

Genilúcia Medeiros de Araújo - Gerente Regional de Educação

Patos/PB

Ref. Auto 040.2016.000119

Senhor(a) Gerente(a),

O Ministério Público do Estado da Paraíba, por meio do Promotor de Justiça, no final assinado, no uso de suas atribuições legais e com base no que dispõe arts. 129, VI, da CF/1988, e 26, I, b e III, da Lei n.º 8.625/1993, **ENCAMINHA**, a Vossa Senhoria, cópias dos laudos da Escola Maria de Lourdes Meira, em São José do Bonfim/PB e Escola José Gomes Alves em Patos, para que, no prazo de 05 (cinco) dias, informe **MEDIDAS EMERGENCIAIS** para evitar acidentes.

Atenciosamente,

ELMAR THIAGO PEREIRA DE ALENCAR

2º Promotor de Justiça em Substituição

Assinado eletronicamente por: **ELMAR ALENCAR** em 03/10/2018
Assinado eletronicamente por: **MARCELO FILHO** em 16/10/2018

*Recebido
15 de 10 2018
08:15 Hs*

Procedimento Administrativo (Extrajudicial) 040.2016.000119
Documento 2018/0000592915 criado em 02/10/2018 às 12:16
Procedimento Administrativo (Extrajudicial) 040.2016.000119
Documento 2018/0000627985 criado em 16/10/2018 às 12:41
://mpvirtual.mppb.mp.br/public/validacao/76a7a023b668841c3b9a43a98b0001d7





Ministério Público da Paraíba
Promotoria de Justiça Cumulativa de Patos

CERTIDÃO

Certifico que, nesta data, às 08h15min, em cumprimento ao fiel instrumento em tela, NOTIFIQUEI a Sr^a. KÉSIA, Setor de Protocolo da 6^a Gerência Regional de Educação, e Patos/PB, que ouviu a leitura de todo o conteúdo do Mandado retro, recebeu a contrafé que lhe ofereci após a sua nota de ciência no local de praxe.

O referido é verdade e dou fé.

Patos, 15 de outubro 2018.

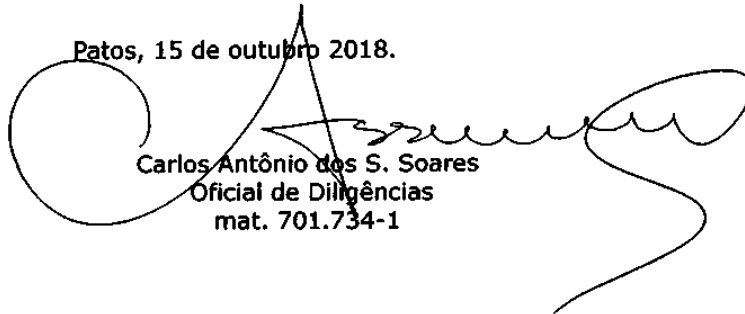

Carlos Antônio dos S. Soares
Oficial de Diligências
mat. 701.734-1

Assinado eletronicamente por: MARCELO FILHO em 16/10/2018





GOVERNO
DA PARAÍBA

VIVA
o trabalho.

SECRETARIA DE ESTADO DA EDUCAÇÃO
6ª GERÊNCIA REGIONAL DE EDUCAÇÃO
Rua: Paulo Leite - SN - Bairro: Liberdade
Patos - Paraíba - CEP: 58703-130
<http://www.paraiba.pb.gov.br/educacao>

MINISTÉRIO PÚBLICO
COMARCA DE PATOS
RECEBIDO

Ofício nº 615/2018/6ª GRE/Patos - PB

EM 16 / 10 / 2018

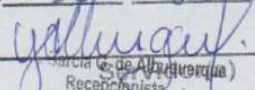
Recepcionista

Em Patos-PB, terça-feira, 16 de outubro de 2018

Ao Drº Elmar Thiago Pereira de Alencar
2ª Promotor de Justiça em Substituição
Promotoria de Justiça Cumulativa de Patos - PB
Rua Severino Lustosa Moraes, s/n, Bairro - Salgadinho, Patos - PB - Tel.: 3422-1446

ASSUNTO: Referente aos Autos nº 040.2016.000119/Ofício de nº
247/2018/CART/GAB 2

Douto Promotor,

Instruído pelo contemporâneo expediente administrativo, pertinente aos **Autos** supra, com o escopo de fazer-lhe ciência que, concernente às situações expostas, arrazoamos que a EEEFM. Maria de Lourdes Meira, sito na urbe de São José do Bonfim, encontra-se em construção de prédio próprio, para tanto, objetivando o não prejuízo do corpo Discente, estes foram alocados em prédio cediço pela Prefeitura Municipal daquela cidade.

No que concerne à EEEFM. Professor José Gomes Alves, e quaisquer outras Unidades de Ensino sob nossa competência, foram executados reparos ou ajustes nestes últimos dias, ante a solicitação da Justiça Eleitoral para com o Pleito Eleitoral 2018.

Página 1

Procedimento Administrativo (Extrajudicial) 040.2016.000119
Documento 2018/0000644330 criado em 22/10/2018 às 12:43
<http://mpvirtual.mppb.mp.br/public/validacao/51794d12b5139ab8b2403c10bf7c2a6f>



Assinado eletronicamente por: GLAUCO COUTINHO NOBREGA - 03/09/2021 11:01:46
<http://pje.tjpb.jus.br:80/pje/Processo/ConsultaDocumento/listView.seam?x=21090311014622800000045668808>
Número do documento: 21090311014622800000045668808

Num. 48103863 - Pág. 193

Assinado eletronicamente por: ALBERAN ARAUJO em 22/10/2018



**GOVERNO
DA PARAÍBA**

**viva
o trabalho.**

SECRETARIA DE ESTADO DA EDUCAÇÃO
6ª GERÊNCIA REGIONAL DE EDUCAÇÃO
Rua: Paulo Leite – SN - Bairro: Liberdade
Patos – Paraíba - CEP: 58703-130
<http://www.paraiba.pb.gov.br/educacao>

Não obstante, informamos que, todas as Escolas sob a jurisdição da 6ª GRE, enquanto execução de serviços e/ou reparos, bem como, acompanhamento administrativo, estão sob a responsabilidade das Organizações Sociais ECOS e InSaude.

Data vênia, insta salientar que estamos à disposição para dirimir quaisquer dúvidas.

Tempestivamente, ratificamos que submeteremos à instância superior, bem como, às Organizações Sociais, tudo quanto consta nos autos

In verbis,

Oportunamente expressamos votos de estima.

Atenciosamente,

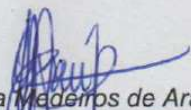
Genilucia Medeiros de Araújo
Matrícula nº 183.828-8
Gerente Regional de Educação

Genilucia Medeiros de Araújo
Gerente Regional de Educação
Mat. 183.828-8

Assinado eletronicamente por: ALBERAN ARAUJO em 22/10/2018





Ministério Público da Paraíba
PROMOTORIA DE JUSTIÇA CUMULATIVA DE PATOS

Rua Severino Lustosa Morais, s/n - Salgadinho, Centro - Patos-PB
(83) 3422-1446

Cumpra-se o último despacho, desta feita enviando às organizações citadas na resposta da Gerência Regional (que também deverá ser juntada ao nosso ofício).

Assinado eletronicamente por: LIVIA CABRAL em 29/10/2018

Procedimento Administrativo (Extrajudicial) 040.2016.000119
Documento 2018/0000664533 criado em 29/10/2018 às 11:24
<http://mpvirtual.mppb.mp.br/public/validacao/2e5e1499db8f642434fd472bc0d244ab>



Assinado eletronicamente por: GLAUCO COUTINHO NOBREGA - 03/09/2021 11:01:46
<http://pje.tjpb.jus.br:80/pje/Processo/ConsultaDocumento/listView.seam?x=21090311014622800000045668808>
Número do documento: 21090311014622800000045668808



Ministério Público da Paraíba
PROMOTORIA DE JUSTIÇA CUMULATIVA DE PATOS

Rua Severino Lustosa Morais, s/n - Salgadinho, Centro - Patos-PB
(83) 3422-1446

OFÍCIO

Ofício(s) gerado(s):

01-Ofício nº 275/2018/Patos/PB – Ilmo(a). Sr(a). Presidente da ONG ECOS, Rua Deputado José Mariz, 787 - Tambauzinho, João Pessoa/PB. CEP: 58.042-020.

02-Ofício nº 276/2018/Patos/PB – Ilmo. Sr. Nelson Alves Lima - Presidente do Instituto INSAÚDE, Rua Venâncio Aires, 417 - Vila Pompéia, São Paulo/SP. CEP: 05024-040

Auto nº 040.2016.000119

Promotor(a): 2º/PATOS/PB - EDUCAÇÃO

A n e x o (s) :

Segue(m) o(s) anexo(s) indicado(s) no despacho ministerial lavrado nos autos.

OBS-01: Este ato valerá como ofício/notificação/diligência/convite, encaminhando determinação/despacho do Promotor de Justiça em anexo (cujo teor compõe também o presente ato), de modo que o(s) destinatário(s), em caso de requisição/notificação, deverá(ão) atender ao seu conteúdo, independentemente do envio de qualquer outro ofício ou documento, devendo, em sua resposta/comparecimento, fazer referência ao número do procedimento ministerial (citado no início/topo da presente peça) e ao número do ofício/notificação/diligência/convite (citado no inferior desta página).

OBS-02: O descumprimento às requisições ministeriais pode resultar em responsabilidade penal (crime de desobediência - art. 330, CP; art. 10, Lei 7.347/85), administrativa e civil (ato de improbidade administrativa – art. 11, II, Lei nº 8.492/92), posto ser obrigatória a satisfação tempestiva e integral às requisições do Ministério Público (art. 26, I, "b", Lei nº 8.625/93), constituindo as informações/documentos indicados pelo "Parquet", no atual ato, em caso de requisição/notificação, elementos indispensáveis à instrução de procedimento administrativo/procedimento preparatório/inquérito civil público voltado à propositura de ulterior(es) ação(ões) civil(is). No caso de notificação(ões) para colher depoimento/esclarecimentos, o não comparecimento injustificado poderá acarretar a condução coercitiva, inclusive pela Polícia Civil ou Militar, ressalvadas as prerrogativas previstas em Lei (art. 26, I, "a", Lei Federal nº 8.625/93).

Data recebimento/Assinatura:

(Assinatura eletrônica)

LÍVIA VILANOVA CABRAL

2ª Promotora de Justiça

Assinado eletronicamente por: LIVIA CABRAL em 19/11/2018

Procedimento Administrativo (Extrajudicial) 040.2016.000119
Documento 2018/0000725842 criado em 19/11/2018 às 10:37
://mpvirtual.mppb.mp.br/public/validacao/e78255b3ff8518ce7cc92ff92533374b



Assinado eletronicamente por: GLAUCO COUTINHO NOBREGA - 03/09/2021 11:01:46
http://pje.tjpb.jus.br:80/pje/Processo/ConsultaDocumento/listView.seam?x=21090311014622800000045668808
Número do documento: 21090311014622800000045668808

AR JO 31395110 O BR
09/10/2018



Ministério Público da Paraíba
PROMOTORIA DE JUSTIÇA CUMULATIVA DE PATOS

Rua Severino Lustosa Morais, s/n - Salgadinho, Centro - Patos-PB
(83) 3422-1446

Ofício nº 246/2018/CART/GAB 2

Patos, 03 de outubro de 2018.

À Sua Excelência, o Senhor,

Aléssio Trindade de Barros - Secretário de Estado de Educação

Av. João da Mata, s/n - Bloco I, 6º Andar - Jaguaribe

João Pessoa/PB - CEP: 58.019-900

Ref. Auto 040.2016.000119

Senhor(a) Secretário(a),

O Ministério Público do Estado da Paraíba, por meio do Promotor de Justiça, no final assinado, no uso de suas atribuições legais e com base no que dispõe arts. 129, VI, da CF/1988, e 26, I, b e III, da Lei n.º 8.625/1993, **ENCAMINHA**, a Vossa Excelência, cópias dos laudos do Setor de Engenharia do Ministério Público da Paraíba, sobre as estruturas das escolas abrangidas pela 6ª Gerência Regional de Educação, para que, no prazo de 15 (quinze) dias, informe data de correção das irregularidades (ante a EXTREMA URGÊNCIA do caso).

Atenciosamente,

ELMAR THIAGO PEREIRA DE ALENCAR

2º Promotor de Justiça em Substituição

Assinado eletronicamente por: ELMAR ALENCAR em 03/10/2018
Assinado eletronicamente por: ALBERAN ARAUJO em 19/11/2018

Procedimento Administrativo (Extrajudicial) 040.2016.000119
Documento 2018/0000592735 criado em 02/10/2018 às 11:51
Procedimento Administrativo (Extrajudicial) 040.2016.000119
Documento 2018/0000729900 criado em 19/11/2018 às 17:39
://mpvirtual.mppb.mp.br/public/validacao/88654cc5df399ce25941080cfdb15a18





AR Jo 31395132 5 BR
20.11.18

Ministério Público da Paraíba
PROMOTORIA DE JUSTIÇA CUMULATIVA DE PATOS

Rua Severino Lustosa Moraes, s/n - Salgadinho, Centro - Patos-PB
(83) 3422-1446

OFÍCIO

Ofício(s) gerado(s):

01-Ofício nº 275/2018/Patos/PB – Ilmo(a). Sr(a). Presidente da ONG ECOS, Rua Deputado José Mariz, 787 - Tambauzinho, João Pessoa/PB. CEP: 58.042-020.

02-Ofício nº 276/2018/Patos/PB – Ilmo. Sr. Nelson Alves Lima - Presidente do Instituto INSAÚDE, Rua Venâncio Aires, 417 - Vila Pompéia, São Paulo/SP. CEP: 05024-040

Auto nº 040.2016.000119

Promotor(a): 2º/PATOS/PB - EDUCAÇÃO

A n e x o (s) :

Segue(m) o(s) anexo(s) indicado(s) no despacho ministerial lavrado nos autos.

OBS-01: Este ato valerá como ofício/notificação/diligência/convite, encaminhando determinação/despacho do Promotor de Justiça em anexo (cujo teor compõe também o presente ato), de modo que o(s) destinatário(s), em caso de requisição/notificação, deverá(ão) atender ao seu conteúdo, independentemente do envio de qualquer outro ofício ou documento, devendo, em sua resposta/comparecimento, fazer referência ao número do procedimento ministerial (citado no início/topo da presente peça) e ao número do ofício/notificação/diligência/convite (citado no inferior desta página).

OBS-02: O descumprimento às requisições ministeriais pode resultar em responsabilidade penal (crime de desobediência - art. 330, CP; art. 10, Lei 7.347/85), administrativa e civil (ato de improbidade administrativa – art. 11, II, Lei nº 8.492/92), posto ser obrigatória a satisfação tempestiva e integral às requisições do Ministério Público (art. 26, I, "b", Lei nº 8.625/93), constituindo as informações/documentos indicados pelo "Parquet", no atual ato, em caso de requisição/notificação, elementos indispensáveis à instrução de procedimento administrativo/procedimento preparatório/inquérito civil público voltado à propositura de ulterior(es) ação(ões) civil(is). No caso de notificação(ões) para colher depoimento/esclarecimentos, o não comparecimento injustificado poderá acarretar a condução coercitiva, inclusive pela Polícia Civil ou Militar, ressalvadas as prerrogativas previstas em lei (art. 26, I, "a", Lei Federal nº 8.625/93).

Data recebimento/Assinatura:

(Assinatura eletrônica)
LÍVIA VILANOVA CABRAL

2ª Promotora de Justiça

Assinado eletronicamente por: LÍVIA CABRAL em 19/11/2018
Assinado eletronicamente por: ALBERAN ARAUJO em 20/11/2018

Procedimento Administrativo (Extrajudicial) 040.2016.000119
Documento 2018/0000732765 criado em 20/11/2018 às 12:20
<http://mpvirtual.mppb.mp.br/public/validacao/e89dd1844d81dc70e57ab88b4418ba8d>



Assinado eletronicamente por: GLAUCO COUTINHO NOBREGA - 03/09/2021 11:01:46
<http://pje.tjpb.jus.br:80/pje/Processo/ConsultaDocumento/listView.seam?x=21090311014622800000045668808>
Número do documento: 21090311014622800000045668808

Num. 48103863 - Pág. 198



AR Jo 313.95131 7 BR
20.11.18

Ministério Público da Paraíba
PROMOTORIA DE JUSTIÇA CUMULATIVA DE PATOS

Rua Severino Lustosa Morais, s/n - Salgadinho, Centro - Patos-PB
(83) 3422-1446

OFÍCIO

Ofício(s) gerado(s):

01-Ofício nº 275/2018/Patos/PB – Ilmo(a). Sr(a). Presidente da ONG ECOS, Rua Deputado José Mariz, 787 - Tambauzinho, João Pessoa/PB. CEP: 58.042-020.

02-Ofício nº 276/2018/Patos/PB – Ilmo. Sr. Nelson Alves Lima - Presidente do Instituto INSAÚDE, Rua Venâncio Aires, 417 - Vila Pompéia, São Paulo/SP. CEP: 05024-040

Auto nº 040.2016.000119

Promotor(a): 2º/PATOS/PB - EDUCAÇÃO

A n e x o (s) :

Segue(m) o(s) anexo(s) indicado(s) no despacho ministerial lavrado nos autos.

OBS-01: Este ato valerá como ofício/notificação/diligência/convite, encaminhando determinação/despacho do Promotor de Justiça em anexo (cujo teor compõe também o presente ato), de modo que o(s) destinatário(s), em caso de requisição/notificação, deverá(ão) atender ao seu conteúdo, independentemente do envio de qualquer outro ofício ou documento, devendo, em sua resposta/comparecimento, fazer referência ao número do procedimento ministerial (citado no início/topo da presente peça) e ao número do ofício/notificação/diligência/convite (citado no inferior desta página).

OBS-02: O descumprimento às requisições ministeriais pode resultar em responsabilidade penal (crime de desobediência - art. 330, CP; art. 10, Lei 7.347/85), administrativa e civil (ato de improbidade administrativa – art. 11, II, Lei nº 8.492/92), posto ser obrigatória a satisfação tempestiva e integral às requisições do Ministério Público (art. 26, I, "b", Lei nº 8.625/93), constituindo as informações/documentos indicados pelo "Parquet", no atual ato, em caso de requisição/notificação, elementos indispensáveis à instrução de procedimento administrativo/procedimento preparatório/inquérito civil público voltado à propositura de ulterior(es) ação(ões) civil(is). No caso de notificação(ões) para colher depoimento/esclarecimentos, o não comparecimento injustificado poderá acarretar a condução coercitiva, inclusive pela Polícia Civil ou Militar, ressalvadas as prerrogativas previstas em lei (art. 26, I, "a", Lei Federal nº 8.625/93).

Data recebimento/Assinatura:

(Assinatura eletrônica)
LÍVIA VILANOVA CABRAL
2ª Promotora de Justiça

Assinado eletronicamente por: LÍVIA CABRAL em 19/11/2018
Assinado eletronicamente por: ALBERAN ARAUJO em 20/11/2018

Procedimento Administrativo (Extrajudicial) 040.2016.000119
Documento 2018/0000732765 criado em 20/11/2018 às 12:20
://mpvirtual.mppb.mp.br/public/validacao/e89dd1844d81dc70e57ab88b4418ba8d



Assinado eletronicamente por: GLAUCO COUTINHO NOBREGA - 03/09/2021 11:01:46
http://pje.tjpb.jus.br:80/pje/Processo/ConsultaDocumento/listView.seam?x=21090311014622800000045668808
Número do documento: 21090311014622800000045668808

Assinado eletronicamente por ALBERTO WAZARSKI em 07/12/2018

Recebido

Carta
M1224321-DUPB
P G J

REGISTRADO URGENTE
REGISTERED PRIORITY
10 313951317 BR
MP
PESO / WEIGHT (kg)

do Presidente da OAB EGOS
Sr. Deputado José Nairz, 487
João Pessoa PB
CEP: 58.042-020

420

Casa Imchred

ENTRADA
CORREIOS
4490051
CDD 70/ASO FICPAG
03 DEZ 2018
VIA
CORREIOS DE PERNAMBUCO
CASA CORREIOS
PB

Procedimento Administrativo (Extrajudicial) 040.2016.000119
umento 2018/0000799392 criado em 07/12/2018 às 12:24
://mpvirtual.mppb.mp.br/public/validacao/3f0ddd6b099d823465f7c86393d497d3



Assinado eletronicamente por: GLAUCO COUTINHO NOBREGA - 03/09/2021 11:01:46
http://pje.tjpb.jus.br:80/pje/Processo/ConsultaDocumento/listView.seam?x=21090311014622800000045668808
Número do documento: 21090311014622800000045668808

AR

ENCHER COM LETRA DE FORMA

DESTINATÁRIO DO OBJETO / DESTINATAIRE

UF: PAÍS / PAYS

UF: PB

PAÍS: PB

DATA DE RECEBIMENTO / DATE DE LIVRAISON: 20 de 2018

DATA DE ENTREGA / UNIDADE DE DESTINO / BUREAU DE DESTINATION: 30 OUT 2018 PB

75240203-0

FC04837 16

114 x 186 mm

Assinado eletronicamente por: ALBERAN ARAUJO em 07/02/2019

Procedimento Administrativo (Extrajudicial) 040.2016.000119
Documento 2019/0000092575 criado em 07/02/2019 às 08:24
://mpvirtual.mppb.mp.br/public/validacao/5130bc4d14142535ff0d955ed6c0743c



AVISO DE REPARTIMENTO
AR
 AVIS-GN07
 26 OUT 2018
 FB

(CÓDIGO DE BARRAS OU N.º DE REGISTRO DO OBJETO)
 JO 31395119 2 BR

TENTATIVAS DE ENTREGA / TENTATIVES DE LIVRAISON
 : h : h : h

PRESENCIA DE FOLHA
 NOME OU NOME DO SOCORRIDO RECEBIDO / NOM DU BÉNÉFICIAIRE
MINISTÉRIO PÚBLICO DA PARAÍBA

ENDEREÇO / ENDRECE
Promotoria de Justiça de Patos
Rua Severino Lustosa Moraes, S/N

CIDADE / LOCALITE
Bairro - Salgadinho UF **BRASIL**
BRESIL

Fone (83) 3421-0157 / Fax 3421-0000
 CEP 58.706-575-Patos-PB

Procedimento Administrativo (Extrajudicial) 040.2016.000119
 documento 2019/000092575 criado em 07/02/2019 às 08:24
 //mpvvirtual.mppb.mp.br/public/validacao/5f30bc4df4142535ff0d955ed6c0743c





Ministério Público da Paraíba
PROMOTORIA DE JUSTIÇA DE PATOS

Rua Severino Lustosa Morais, s/n - Salgadinho, Centro - Patos-PB
(83) 3422-1446

Certifico e dou fé que até a presente data os Ofícios n^os 246 e 276/2018, não foram respondidos, tendo sido transcorrido o prazo concedido.

Patos, 07 de fevereiro de 2019.

Alberan Leite de Araújo

Técnico Ministerial

Assinado eletronicamente por: ALBERAN ARAUJO em 07/02/2019





Ministério Público da Paraíba
PROMOTORIA DE JUSTIÇA DE PATOS

Rua Severino Lustosa Morais, s/n - Salgadinho, Centro - Patos-PB
(83) 3422-1446

Reitere-se.

Assinado eletronicamente por: LIVIA CABRAL em 11/02/2019

Procedimento Administrativo (Extrajudicial) 040.2016.000119
Documento 2019/0000105050 criado em 11/02/2019 às 13:20
<http://mpvirtual.mppb.mp.br/public/validacao/0ce6828f9c4c78be349077a884f8048a>



Assinado eletronicamente por: GLAUCO COUTINHO NOBREGA - 03/09/2021 11:01:46
<http://pje.tjpb.jus.br:80/pje/Processo/ConsultaDocumento/listView.seam?x=21090311014622800000045668808>
Número do documento: 21090311014622800000045668808



Ministério Público da Paraíba
PROMOTORIA DE JUSTIÇA DE PATOS

Rua Severino Lustosa Morais, s/n - Salgadinho, Centro - Patos-PB
(83) 3422-1446

OFÍCIO

Ofício(s) gerado(s):

01-Ofício nº 036/2019/Patos/PB – Exmo(a). Sr(a). Secretário(a) Estadual de Educação, Av. João da Mata, s/n - Bloco I, 6 andar, Jaguaribe, João Pessoa/PB.

02-Ofício nº 037/2019/Patos/PB – Ilmo(a). Sr(a). Nelson Alves Lima, Presidente do Instituto INSAUDE, Rua Venâncio Aires, 417 - Vila Pompeia, São Paulo/SP. CEP: 05024-040

Auto nº 040.2016.000119

Promotor(a): 2º/PATOS/PB - EDUCAÇÃO

A n e x o (s) :

Segue(m) o(s) anexo(s) indicado(s) no despacho ministerial lavrado nos autos.

OBS-01: Este ato valerá como ofício/notificação/diligência/convite, encaminhando determinação/despacho do Promotor de Justiça em anexo (cujo teor compõe também o presente ato), de modo que o(s) destinatário(s), em caso de requisição/notificação, deverá(ão) atender ao seu conteúdo, independentemente do envio de qualquer outro ofício ou documento, devendo, em sua resposta/comparecimento, fazer referência ao número do procedimento ministerial (citado no início/topo da presente peça) e ao número do ofício/notificação/diligência/convite (citado no inferior desta página).

OBS-02: O descumprimento às requisições ministeriais pode resultar em responsabilidade penal (crime de desobediência - art. 330, CP; art. 10, Lei 7.347/85), administrativa e civil (ato de improbidade administrativa – art. 11, II, Lei nº 8.492/92), posto ser obrigatória a satisfação tempestiva e integral às requisições do Ministério Público (art. 26, I, "b", Lei nº 8.625/93), constituindo as informações/documentos indicados pelo "Parquet", no atual ato, em caso de requisição/notificação, elementos indispensáveis à instrução de procedimento administrativo/procedimento preparatório/inquérito civil público voltado à propositura de ulterior(es) ação(ões) civil(is). No caso de notificação(ões) para colher depoimento/esclarecimentos, o não comparecimento injustificado poderá acarretar a condução coercitiva, inclusive pela Polícia Civil ou Militar, ressalvadas as prerrogativas previstas em lei (art. 26, I, "a", Lei Federal nº 8.625/93).

Data recebimento/Assinatura:

(Assinatura eletrônica)

LÍVIA VILANOVA CABRAL

2ª Promotora de Justiça

Assinado eletronicamente por: LIVIA CABRAL em 19/02/2019

Procedimento Administrativo (Extrajudicial) 040.2016.000119
Documento 2019/0000136096 criado em 19/02/2019 às 09:29
://mpvirtual.mppb.mp.br/public/validacao/0cf37aa2e9a5e6c6ce4f819565675f6b



Assinado eletronicamente por: GLAUCO COUTINHO NOBREGA - 03/09/2021 11:01:46
http://pje.tjpb.jus.br:80/pje/Processo/ConsultaDocumento/listView.seam?x=21090311014622800000045668808
Número do documento: 21090311014622800000045668808

Num. 48103863 - Pág. 205



Jo AM 31395176 2 BR
19.02.19
12:19h

Ministério Público da Paraíba
PROMOTORIA DE JUSTIÇA DE PATOS

Rua Severino Lustosa Morais, s/n - Salgadinho, Centro - Patos-PB
(83) 3422-1446

OFÍCIO

Ofício(s) gerado(s):

01-Ofício nº 036/2019/Patos/PB – Exmo(a). Sr(a). Secretário(a) Estadual de Educação, Av. João da Mata, s/n - Bloco I, 6 andar, Jaguaribe, João Pessoa/PB.

02-Ofício nº 037/2019/Patos/PB – Ilmo(a). Sr(a). Nelson Alves Lima, Presidente do Instituto INSAUDE, Rua Venâncio Aires, 417 - Vila Pompeia, São Paulo/SP. CEP: 05024-040

Auto nº 040.2016.000119

Promotor(a): 2º/PATOS/PB - EDUCAÇÃO

A n e x o (s) :

Segue(m) o(s) anexo(s) indicado(s) no despacho ministerial lavrado nos autos.

OBS-01: Este ato valerá como ofício/notificação/diligência/convite, encaminhando determinação/despacho do Promotor de Justiça em anexo (cujo teor compõe também o presente ato), de modo que o(s) destinatário(s), em caso de requisição/notificação, deverá(ão) atender ao seu conteúdo, independentemente do envio de qualquer outro ofício ou documento, devendo, em sua resposta/comparecimento, fazer referência ao número do procedimento ministerial (citado no início/topo da presente peça) e ao número do ofício/notificação/diligência/convite (citado no inferior desta página).

OBS-02: O descumprimento às requisições ministeriais pode resultar em responsabilidade penal (crime de desobediência - art. 330, CP; art. 10, Lei 7.347/85), administrativa e civil (ato de improbidade administrativa – art. 11, II, Lei nº 8.492/92), posto ser obrigatória a satisfação tempestiva e integral às requisições do Ministério Público (art. 26, I, "b", Lei nº 8.625/93), constituindo as informações/documentos indicados pelo "Parquet", no atual ato, em caso de requisição/notificação, elementos indispensáveis à instrução de procedimento administrativo/procedimento preparatório/inquérito civil público voltado à propositura de ulterior(es) ação(ões) civil(is). No caso de notificação(ões) para colher depoimento/escclarecimentos, o não comparecimento injustificado poderá acarretar a condução coercitiva, inclusive pela Polícia Civil ou Militar, ressalvadas as prerrogativas previstas em lei (art. 26, I, "a", Lei Federal nº 8.625/93).

Data recebimento/Assinatura:

(Assinatura eletrônica)

LÍVIA VILANOVA CABRAL

2ª Promotora de Justiça

Assinado eletronicamente por: ALBEIRADNABRALJG@mp.pb.gov.br em 02/02/2019

Procedimento Administrativo (Extrajudicial) 040.2016.000119
Documento 2019/0000153937 criado em 22/02/2019 às 08:35
://mpvirtual.mppb.mp.br/public/validacao/bed362d0d766dc982b3cdee423de1b7c





AR 70 31395177 6 BR
19.02.19
12:26h

Ministério Público da Paraíba
PROMOTORIA DE JUSTIÇA DE PATOS

Rua Severino Lustosa Morais, s/n - Salgadinho, Centro - Patos-PB
(83) 3422-1446

OFÍCIO

Ofício(s) gerado(s):

01-Ofício nº 036/2019/Patos/PB – Exmo(a). Sr(a). Secretário(a) Estadual de Educação, Av. João da Mata, s/n - Bloco I, 6 andar, Jaguaribe, João Pessoa/PB. CEP: 58019-900

02-Ofício nº 037/2019/Patos/PB – Ilmo(a). Sr(a). Nelson Alves Lima, Presidente do Instituto INSAUDE, Rua Venâncio Aires, 417 - Vila Pompeia, São Paulo/SP. CEP: 05024-040

Auto nº 040.2016.000119

Promotor(a): 2º/PATOS/PB - EDUCAÇÃO

A n e x o (s) :

Segue(m) o(s) anexo(s) indicado(s) no despacho ministerial lavrado nos autos.

OBS-01: Este ato valerá como ofício/notificação/diligência/convite, encaminhando determinação/despacho do Promotor de Justiça em anexo (cujo teor compõe também o presente ato), de modo que o(s) destinatário(s), em caso de requisição/notificação, deverá(ão) atender ao seu conteúdo, independentemente do envio de qualquer outro ofício ou documento, devendo, em sua resposta/comparecimento, fazer referência ao número do procedimento ministerial (citado no início/topo da presente peça) e ao número do ofício/notificação/diligência/convite (citado no inferior desta página).

OBS-02: O descumprimento às requisições ministeriais pode resultar em responsabilidade penal (crime de desobediência - art. 330, CP; art. 10, Lei 7.347/85), administrativa e civil (ato de improbidade administrativa – art. 11, II, Lei nº 8.492/92), posto ser obrigatória a satisfação tempestiva e integral às requisições do Ministério Público (art. 26, I, "b", Lei nº 8.625/93), constituindo as informações/documentos indicados pelo "Parquet", no atual ato, em caso de requisição/notificação, elementos indispensáveis à instrução de procedimento administrativo/procedimento preparatório/inquérito civil público voltado à propositura de ulterior(es) ação(ões) civil(is). No caso de notificação(ões) para colher depoimento/esclarecimentos, o não comparecimento injustificado poderá acarretar a condução coercitiva, inclusive pela Polícia Civil ou Militar, ressalvadas as prerrogativas previstas em lei (art. 26, I, "a", Lei Federal nº 8.625/93).

Data recebimento/Assinatura:

(Assinatura eletrônica)
LÍVIA VILANOVA CABRAL

2ª Promotora de Justiça

Assinado eletronicamente por: ALÍVIA CABRAL em 19/02/2019

Procedimento Administrativo (Extrajudicial) 040.2016.000119
Documento 2019/0000153937 criado em 22/02/2019 às 08:35
://mpvirtual.mppb.mp.br/public/validacao/bed362d0d766dc982b3cdee423de1b7c



AR

DESTINATÁRIO DO OBJETO / DESTINATAIRE

DESCRIÇÃO SOCIAL DO DESTINATÁRIO DO OBJETO / NOM OU RAISON SOCIALE DU DESTINATAIRE

Welson Alves de Lima

UF PAIS / PAYS

SP Brasil

CIDADE / LOCALITE

05024-010 São Paulo

NATUREZA DO ENVIO / NATURE DE L'ENVOI

PRIORITÁRIA / PRIORITAIRE

EMS

SEGUURADO / VALEUR DECLARÉ

DATA DE RECEBIMENTO / DATE DE LIVRATION

28/02/19

NATUREZA DO RECEBEDOR / SIGNATURE DU RECEPTEUR

Natalia hmf

RUBRICA E MAT DO EMPREGADO / SIGNATURE DE L'AGENT

Rodrigo Ribeiro

Matr.: 907.926-7

Carteiro

ENDERECO PARA DEVOLUÇÃO NO VERSO / ADRESSE DE RETOUR DANS LE VERS

7524/203-3 F00463 / 16 114 x 166 mm

28 FEB 2019

Procedimento Administrativo (Extrajudicial) 040.2016.000119
 Documento 2019/000216151 criado em 13/03/2019 às 12:21
<http://mpv.virtual.mppb.mp.br/public/validacao/1cda58093ddf76594e10d4ea383561a0>

Assinado eletronicamente por: ALBERAN ARAUJO em 13/03/2019



AVISO DE RECEBIMENTO

20 FEB 2019

20 FEB 2019

DE POSTAGEM / BUREAU DE DÉPÔT

AR

JO 31395176 2 BR

(CÓDIGO DE BARRAS OU N.º DE REGISTRO DO OBJETO)

TENTATIVAS DE ENTREGA / TENTATIVAS DE LIVRAISON

26/02/19

16 : 45 h

h

PREENCHER COM LETRA DE FORMA

NOME / NOM

MINISTÉRIO PÚBLICO DA PARAÍBA

Promotoria de Justiça de Patos

Praça Senador Lustosa Moraes, S/N

CIDADE / LOCALITE

Patrimonio - Salgadinho

UF

BRASIL

BRESIL

Fone (83) 3421-6157 / Fax - 3421-6800

CEP 58.706-575-Patos-PB

Assinado eletronicamente por: ALBERAN ARAUJO em 13/03/2019

Procedimento Administrativo (Extrajudicial) 040.2016.000119
 documento 2019/0000216151 criado em 13/03/2019 às 12:21
<http://mpvirtual.mppb.mp.br/public/validacao/1cda58093ddf76594e10d4ea383561a0>



AR

DESTINATÁRIO DO OBJETO / DESTINATAIRE

DESTINATÁRIO DO OBJETO / NOM DU RAISON SOCIAL DU DESTINATAIRE
 Exmo. Sr. Secretário Estadual de Educação PB

CIDADE / LOCALITE
 João da Mata s/n - Bloco I, 6º Andar Lagoinha

UF
 PB Brasil

CÓDIGO POSTAL
 5009-900

VERIFICAÇÃO DE CONTEÚDO / SUJEITO À VERIFICAÇÃO / DISCRIMINATION
 02036/2019. auts: 040.2016.000119

2a Promotoria

NATUREZA DO ENVIO / NATURE DE L'ENVOI
 PRIORITARIA / PRIORITAIRE
 EMS
 SEGURADO / VALEUR DECLARÉ

DATA DE RECEBIMENTO / DATA DE LIVRAISON
 22/02/19

CARIMBO DE ENTREGA / UNIDADE DE DESTINO / BUREAU DE DESTINATION
 22FEV 2019

RUBRICA E MAT. DO EMPRESARIO / SIGNATURE DE L'EMPRESAIRE
 GLAUCO COUTINHO NOBREGA
 Matr. 8508373-4

ENDEREÇO PARA DEVOLUÇÃO NO VERSO / ADRESSE DE RETOUR DANS LE VERSO
 PB

7504203-0 F00483115 114 x 166 mm

Procedimento Administrativo (Extrajudicial) 040.2016.000119
 documento 2019/0000216167 criado em 13/03/2019 às 12:23
<http://mpv.virtual.mppb.mp.br/public/validacao/d8d6390d16f9783e30a84934cafea905>



AVISO DE RECEBIMENTO
AVIS CN07
2007 FEB 2019
DE NOTURNA BUREAU DE REGISTRE

AR

(CÓDIGO DE BARRAS OU N.º DE REGISTRO DO CASIETO)
JO 31395177 6 BR

TENTATIVAS DE ENTREGA / TENTATIVES DE LIVRAISON
: h : h : h

MINISTÉRIO PÚBLICO DA PARAÍBA
Promotoria de Justiça de Patos
Rua Severino Lustosa Morais, S/N
Bairro - Salgadinho

CIDADE / LOCALITÉ : UF : BRASIL
BRESIL

Fone (83) 3421-6157 / Fax · 3421-6800
CEP 58.706-575-Patos-PB

Assinado eletronicamente por: ALBERAN ARAUJO em 13/03/2019

Procedimento Administrativo (Extrajudicial) 040.2016.000119
Documento 2019/0000216167 criado em 13/03/2019 às 12:23
<http://mpvirtual.mppb.mp.br/public/validacao/d8d6390d16f9783e30a84934cafea905>

Assinado eletronicamente por: GLAUCO COUTINHO NOBREGA - 03/09/2021 11:01:47
<http://pje.tjpb.jus.br:80/pje/Processo/ConsultaDocumento/listView.seam?x=21090311014687300000045669586>
Número do documento: 21090311014687300000045669586



João Pessoa, 11 de Março de 2019.

Ofício 140/2019.

A
Sra. Lívia Vilanova Cabral
2º Promotoria de Justiça Cumulativa de Patos.
Promotoria de Justiça Cumulativa de Patos - Salgadinho, Patos.

MINISTÉRIO PÚBLICO DA PARAÍBA
Promotoria de Justiça de Patos

Recebi às 10:52 de hoje.

Patos/PB, 19/03/19
M. S. Silva

C/C

Sr. José Arthur Viana Teixeira.
Secretário Executivo de Administração de Suprimentos e Logística – Secretaria
de Estado da Educação e da Ciência e da Tecnologia.
Centro Administrativo Integrado – Jaguaribe/PB.

Assunto: Resposta ao ofício 037/2019 da Promotoria de Justiça Cumulativa de Patos/MPPB solicitando informações e o envio de documentos referente à obra na Escola Cônego Machado.

Excelentíssima Sra. Promotora,

O Instituto Nacional de Pesquisa e Gestão em Saúde – INSAÚDE, qualificado como Organização Social na área de Educação, no âmbito do Estado da Paraíba, representado por seu Superintendente Administrativo, em resposta ao ofício 037/2019 da Promotoria de Justiça Cumulativa de Patos/MPPB, recebido via Correios na Sede do InSaúde/SP, solicitando informações e o envio de documentos referente à obra na Escola Cônego Machado;

Informamos que enviamos o ofício 568/2018 (Anexo), no dia 27/12/2018 para a Secretaria de Estado da Educação e da Ciência e Tecnologia, que continha todas as informações (Relatório de Vistoria Técnica e Orçamento Global) pertinentes às necessidades de melhoria da infraestrutura desta unidade escolar.

InSaúde – Instituto Nacional de Pesquisa e Gestão em Saúde
Sede Administrativa - PB:
Av. Piauí, 445 o Bairro dos Estados o João Pessoa o PB F. (83) 3690.0808 •
www.insaudepb.com.br



Informamos também que estamos encaminhando o ofício 138/2019 referente ao ofício 568/2018, encaminhado anteriormente à Secretaria de Estado da Educação e da Ciência e Tecnologia para análise e autorização da referida obra.

No mais, colocamo-nos à inteira disposição para eventuais esclarecimentos.

Atenciosamente,

Marcelo Mannocci
Superintendente Administrativo
Instituto Nacional de Pesquisa e Gestão em Saúde - INSAÚDE

Assinado eletronicamente por: ALBERAN ARAUJO em 20/03/2019





Ministério Público da Paraíba
PROMOTORIA DE JUSTIÇA DE PATOS

Rua Severino Lustosa Morais, s/n - Salgadinho, Centro - Patos-PB
(83) 3422-1446

Certifico e dou fé que até a presente data o Ofício nº 036/2019, não foi respondido, tendo sido transcorrido o prazo concedido.

Patos, 07 de maio de 2019.

Alberan Leite de Araújo

Técnico Ministerial

Assinado eletronicamente por: ALBERAN ARAUJO em 07/05/2019





Ministério Público da Paraíba
PROMOTORIA DE JUSTIÇA DE PATOS

Rua Severino Lustosa Morais, s/n - Salgadinho, Centro - Patos-PB
(83) 3422-1446

1) Verifique-se se há procedimentos específicos para a estrutura física de alguma das escolas objeto do presente feito (vide Portaria de Instauração, f. 69 e ss., e Documento 2018/0000556190). Em caso negativo, apenas certifique-se. Em caso positivo, certifique-se e se encaminhem as informações pertinentes a cada escola ao seu procedimento específico, mantendo-se este feito para as demais instituições de ensino;

2) Após a providência a que se refere o item anterior, oficiem-se o Corpo de Bombeiros e a Vigilância Sanitária para que verifiquem a situação atual das escolas em questão (vide Documento 2018/0000556190), juntando laudo, preferencialmente no prazo de 30 dias.

Patos, data eletrônica.

Lívia Vilanova Cabral

Promotora de Justiça

Assinado eletronicamente por: LIVIA CABRAL em 07/05/2019





Ministério Público da Paraíba
PROMOTORIA DE JUSTIÇA DE PATOS

Rua Severino Lustosa Morais, s/n - Salgadinho, Centro - Patos-PB
(83) 3422-1446

Certifico e dou fé, atendendo ao despacho retro, que não existe na 2ª Promotoria de Justiça, procedimentos específicos para a estrutura física nas escolas constantes na Portaria de Instauração e no Documento nº 2018/0000556190.

Patos, 20 de setembro de 2019.

Alberan Leite de Araújo

Técnico Ministerial

Assinado eletronicamente por: ALBERAN ARAUJO em 20/09/2019





Ministério Público da Paraíba
PROMOTORIA DE JUSTIÇA DE PATOS

Rua Severino Lustosa Morais, s/n - Salgadinho, Centro - Patos-PB
(83) 3422-1446

Certidão

Certifico que encaminho os autos para cumprimento do oficial de diligências.

Patos, 25 de setembro de 2019

Alberan Leite de Araújo

Técnico Ministerial

Assinado eletronicamente por: ALBERAN ARAUJO em 25/09/2019





**Ministério Público da Paraíba
PROMOTORIA DE JUSTIÇA DE PATOS**

Ofício nº 320/2019/CART/GAB 2

Patos, 20 de setembro de 2019.

À Sua Senhoria, o(a) Senhor(a),

João Marcelo Teles de Vasconcelos

Coordenador da Vigilância Sanitária de Patos/PB.

Ref. Auto 040.2016.000119

Senhor(a) Coordenador(a),

O Ministério Público do Estado da Paraíba, por meio do Promotor de Justiça, no final assinado, no uso de suas atribuições legais e com base no que dispõe arts. 129, VI, da CF/1988, e 26, I, b e III, da Lei n.º 8.625/1993, **REQUISITA**, a Vossa Senhoria, no prazo de 30 (trinta) dias, que verifique a situação das escolas abaixo relacionadas, enviando laudo a este Órgão Ministerial, no prazo acima referenciado:

- EEEM Cônego Machado - Município de Passagem/PB;
- EEEFM Maria de Lourdes Meira - São José do Bonfim/PB;
- EEEM Professor José Gomes Alves - Patos/PB.

Atenciosamente,

GLAUCO COUTINHO NÓBREGA

2º Promotor de Justiça em Substituição Cumulativa

04/09/2019
Gláucio Coutinho Nobrega
09:07

Assinado eletronicamente por: MARCELO MONTEIRO em 04/10/2019
Assinado eletronicamente por: GLAUCO NÓBREGA em 23/08/2019

Procedimento Administrativo (Extrajudicial) 040.2016.000119
Procedimento Administrativo (Extrajudicial) 040.2016.000119
documento: 2019.00007279 criado em: 2019/09/20 às 11:38





CERTIDÃO

| | | |
|-------------------------------------|---------------------------------------------------------------------------------------------------------------------------|-------------------------|
| <input type="checkbox"/> | Certifico para os devidos fins que, em <u>04/10/2019</u> , às <u>9 h 03 min</u> , entreguei a notificação/ofício/convite: | |
| <input type="checkbox"/> | ao destinatário pessoalmente. | |
| <input checked="" type="checkbox"/> | a terceiro | <i>Cadêco Brillante</i> |
| <input checked="" type="checkbox"/> | no endereço informado no documento. | |
| <input type="checkbox"/> | endereço diverso | (identificar) |

| | |
|--------------------------|-------------------------------------------------------------------------------------------------------------------------------|
| <input type="checkbox"/> | Certifico para os devidos fins que, em ___/___/___, às ___ h ___ min, deixei de entregar a notificação/ofício/convite porque: |
| <input type="checkbox"/> | a casa estava fechada. |
| <input type="checkbox"/> | o endereço não foi localizado. |
| <input type="checkbox"/> | o destinatário se mudou. |
| <input type="checkbox"/> | o destinatário não reside no endereço indicado. |
| <input type="checkbox"/> | Outros motivos: |

O referido é verdade e dou fé.

MARCELO SERAFIM GALDINO MONTEIRO

Técnico Ministerial – Diligência e Apoio Administrativo
Matrícula nº. 702.528-9

Procedimento Administrativo (Extrajudicial) 040.2016.000119
Documento 2019/0001038056 criado em 04/10/2019 às 11:35
://mpvirtual.mppb.mp.br/public/validacao/b013be48588e3f711262fe93bea97ce1



Assinado eletronicamente por: GLAUCO COUTINHO NOBREGA - 03/09/2021 11:01:47
http://pje.tjpb.jus.br:80/pje/Processo/ConsultaDocumento/listView.seam?x=21090311014687300000045669586
Número do documento: 21090311014687300000045669586

Assinado eletronicamente por: MARCELO MONTEIRO em 04/10/2019



**Ministério Público da Paraíba
PROMOTORIA DE JUSTIÇA DE PATOS**

Ofício nº 319/2019/CART/GAB 2

Patos, 20 de setembro de 2019.

À Sua Senhoria, o(a) Senhor(a),

Comandante do 4º BBM

Patos/PB.

Ref. Auto 040.2016.000119

Senhor(a) Comandante(a),

O Ministério Público do Estado da Paraíba, por meio do Promotor de Justiça, no final assinado, no uso de suas atribuições legais e com base no que dispõe arts. 129, VI, da CF/1988, e 26, I, b e III, da Lei n.º 8.625/1993, **REQUISITA**, a Vossa Senhoria, no prazo de 30 (trinta) dias, que verifique a situação das escolas abaixo relacionadas, enviando laudo a este Órgão Ministerial, no prazo acima referenciado:

- EEEM Cônego Machado - Município de Passagem/PB;
- EEEFM Maria de Lourdes Meira - São José do Bonfim/PB;
- EEEM Professor José Gomes Alves - Patos/PB.

Atenciosamente,

GLAUCO COUTINHO NÓBREGA

2º Promotor de Justiça em Substituição Cumulativa

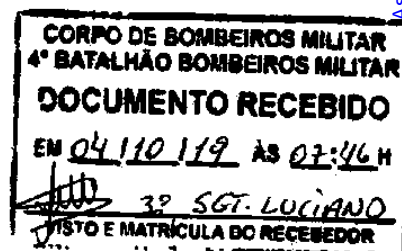

Assinado eletronicamente por: MARCELO MONTEIRO em 04/10/2019
Assinado eletronicamente por: GLAUCO NÓBREGA em 23/09/2019

| | |
|---------------------------------------------------------------------------------------------------------------------------------|-------------------|
|  Ministério Público do Estado da Paraíba | <h2>CERTIDÃO</h2> |
|---------------------------------------------------------------------------------------------------------------------------------|-------------------|

| | | |
|-------------------------------------|--------------------------------------------------------------------------------------------------------------------------------|---------------------------|
| <input type="checkbox"/> | Certifico para os devidos fins que, em <u>04/10/2019</u>, às <u>7 h 46</u> min, entreguei a notificação/ofício/convite: | |
| <input type="checkbox"/> | ao destinatário pessoalmente. | |
| <input checked="" type="checkbox"/> | a terceiro | <i>Luciano de Almeida</i> |
| <input checked="" type="checkbox"/> | no endereço informado no documento. | |
| <input type="checkbox"/> | endereço diverso | (identificar) |

| | |
|--------------------------|------------------------------------------------------------------------------------------------------------------------------------|
| <input type="checkbox"/> | Certifico para os devidos fins que, em ___/___/___, às ___h___ min, deixei de entregar a notificação/ofício/convite porque: |
| <input type="checkbox"/> | a casa estava fechada. |
| <input type="checkbox"/> | o endereço não foi localizado. |
| <input type="checkbox"/> | o destinatário se mudou. |
| <input type="checkbox"/> | o destinatário não reside no endereço indicado. |
| <input type="checkbox"/> | Outros motivos: |

O referido é verdade e dou fé.

MARCELO SERAFIM GALDINO MONTEIRO

Técnico Ministerial – Diligência e Apoio Administrativo
Matrícula nº. 702.528-9

Procedimento Administrativo (Extrajudicial) 040.2016.000119
Documento 2019/0001038084 criado em 04/10/2019 às 11:37
://mpvirtual.mppb.mp.br/public/validacao/9e76eb13cfcc6ae2506aaf1d3d819fb7



Assinado eletronicamente por: GLAUCO COUTINHO NOBREGA - 03/09/2021 11:01:47
http://pje.tjpb.jus.br:80/pje/Processo/ConsultaDocumento/listView.seam?x=21090311014687300000045669586
Número do documento: 21090311014687300000045669586

Assinado eletronicamente por: MARCELO MONTEIRO em 04/10/2019



PATOS
PREFEITURA MUNICIPAL DE PATOS
SECRETARIA MUNICIPAL DE SAÚDE
DIRETORIA DE VIGILÂNCIA SANITÁRIA

MINISTERIO PÚBLICO DA PARAÍBA
Promotoria de Justiça de Patos

Recebi às 12:00 de hoje. 1

Patos/PB, 17/10/19
Masena

Ofício nº 40/2019/SMS/DIVISA

15 de outubro de 2019.

Sr. Promotor

Em resposta ao Ofício nº 320/2019, referente ao auto PA nº 040.2016.000119, do Ministério Público Estadual, informa-se que foi realizada inspeção pela Vigilância Sanitária Municipal na data de 04 de outubro deste ano, na Escola Estadual de Ensino Médio Prof. José Gomes Alves localizada na rua Donato Lócio, s/n – Jatobá, Patos – PB. Em relação às Escolas Estaduais de Ensino Médio Cônego Machado e Maria de Lourdes Meira, localizadas nos municípios de Passagem – PB e São José do Bonfim – PB, respectivamente, informa-se que será necessário procurar a vigilância sanitária municipal dos respectivos municípios, tendo em vista que cada vigilância sanitária municipal atua apenas dentro sua esfera. Segue relatório técnico nº 13/2019, retratando a situação estrutural da referida escola (Anexo).

Atenciosamente,

João Marcelo Teles de Vasconcelos
Diretor Geral da Vigilância Sanitária Municipal

Sr. Glauco Coutinho Nóbrega
2º Promotor de Justiça em Substituição Cumulativa
Ministério Público da Paraíba

Vigilância Sanitária Municipal
PATOS/PB

Av. Pedro Firmino, 35, Bairro Brasília, CEP: 58 700-071
Telefone: (0xx83) 3415-4105

Procedimento Administrativo (Extrajudicial) 040.2016.000119
Documento 2019/0001094983 criado em 18/10/2019 às 08:42
://mpvirtual.mppb.mp.br/public/validacao/56df5fd0dacda10c41d3a69e91b2e041

Assinado eletronicamente por: ALBERAN ARAUJO em 18/10/2019





PATOS
 PREFEITURA MUNICIPAL DE PATOS
 SECRETARIA MUNICIPAL DE SAÚDE
 DIRETORIA DE VIGILÂNCIA SANITÁRIA

Relatório de Inspeção 13/2019

Foi realizada inspeção sanitária no dia 04/10/2019, às 10:30h, na Escola Estadual de Ensino Médio Prof. José Gomes Alves localizada na rua Donato Lócio, s/n – Jatobá, Patos – PB, por solicitação da 2ª Promotoria de Justiça, Ref.: 040.2016.000119, sobre a situação da referida escola.

Durante a inspeção foram constatadas as seguintes irregularidades:

- Inexistência de cadastro junto a Vigilância Sanitária Municipal;
- Inexistência do certificado do corpo de bombeiros atualizado;
- Inexistência de registro da limpeza e manutenção dos aparelhos de ar condicionado, da limpeza da caixa d'água e do bebedouro, e da troca da vela do filtro de água;
- Inexistência de controle integrado de pragas realizado por empresa cadastrada na Vigilância Sanitária;
- Ausência de manual de boas práticas de manipulação e os procedimentos operacionais padronizados (POPs) confeccionados e revisados pelo responsável técnico nutricionista;
- Inexistência de tampas de ralo com sistema de fechamento para todos os ralos;
- Inexistência de lixeiras com tampa acionada por pedal e papel toalha e sabão líquido para o lavabo dos sanitários e área de manipulação de alimentos;
- Inexistência de procedência e selo do órgão fiscalizador competente no rótulo da embalagem das polpas de fruta;
- Ausência de telas milimétricas nas aberturas da área de manipulação de alimentos, permitindo o acesso de pragas;
- Utensílios usados na manipulação de alimentos armazenados de forma inadequada estando expostos às sujidades e pragas;
- Presença de paredes avariadas na escola (salas de aula, laboratórios, muros, cantina, entre outros locais);
- Presença de portas avariadas das salas de aula;
- Ausência de local apropriado com mesas para alimentação dos alunos;

Assinado eletronicamente por: ALBERAN ARAUJO em 18/10/2019

Alberan Araujo
 RA

Vigilância Sanitária Municipal
 PATOS/PB

Av. Pedro Firmino, 35, Bairro Brasília, CEP: 58 700-071
 Telefone: (0xx83) 3415-4105

Procedimento Administrativo (Extrajudicial) 040.2016.000119
 Documento 2019/0001094983 criado em 18/10/2019 às 08:42
 //mpvirtual.mppb.mp.br/public/validacao/56df5fd0dacda10c41d3a69e91b2e041





PATOS
PREFEITURA MUNICIPAL DE PATOS
SECRETARIA MUNICIPAL DE SAÚDE
DIRETORIA DE VIGILÂNCIA SANITÁRIA

- Inexistência de lavabo no laboratório de ciências;
- Inexistência de EPIs (avental, calça e calçado fechado) pelos servidores que trabalham na limpeza e área de manipulação de alimentos;
- Ausência de capinagem e limpeza da área externa;
- Presença de fiação elétrica exposta;
- Ausência de limpeza dos ventiladores;
- Inexistência de proteção anti-quebra para lâmpadas da área de manipulação.

Diante do exposto, foi lavrado o termo de notificação nº 180/2019 para que sejam sanadas as irregularidades sanitárias encontradas e adequação deste estabelecimento de ensino junto à legislação sanitária.

Patos – PB, 15 de outubro de 2019.

Equipe de inspeção:

Aline Antas Cordeiro
Inspetora
Matr. 316100

Francisca Hitala Gomes de Sousa
Inspetora Sanitária
Mat. 3051123

Assinado eletronicamente por: ALBERAN ARAUJO em 18/10/2019

Vigilância Sanitária Municipal
PATOS/PB

Av. Pedro Firmino, 35, Bairro Brasília, CEP: 58 700-071
Telefone: (0xx83) 3415-4105

Procedimento Administrativo (Extrajudicial) 040.2016.000119
Documento 2019/0001094983 criado em 18/10/2019 às 08:42
<http://mpvirtual.mppb.mp.br/public/validacao/56df5fd0dacda10c41d3a69e91b2e041>





PATOS
PREFEITURA MUNICIPAL DE PATOS
SECRETARIA MUNICIPAL DE SAÚDE
DIRETORIA DE VIGILÂNCIA SANITÁRIA

ANEXO

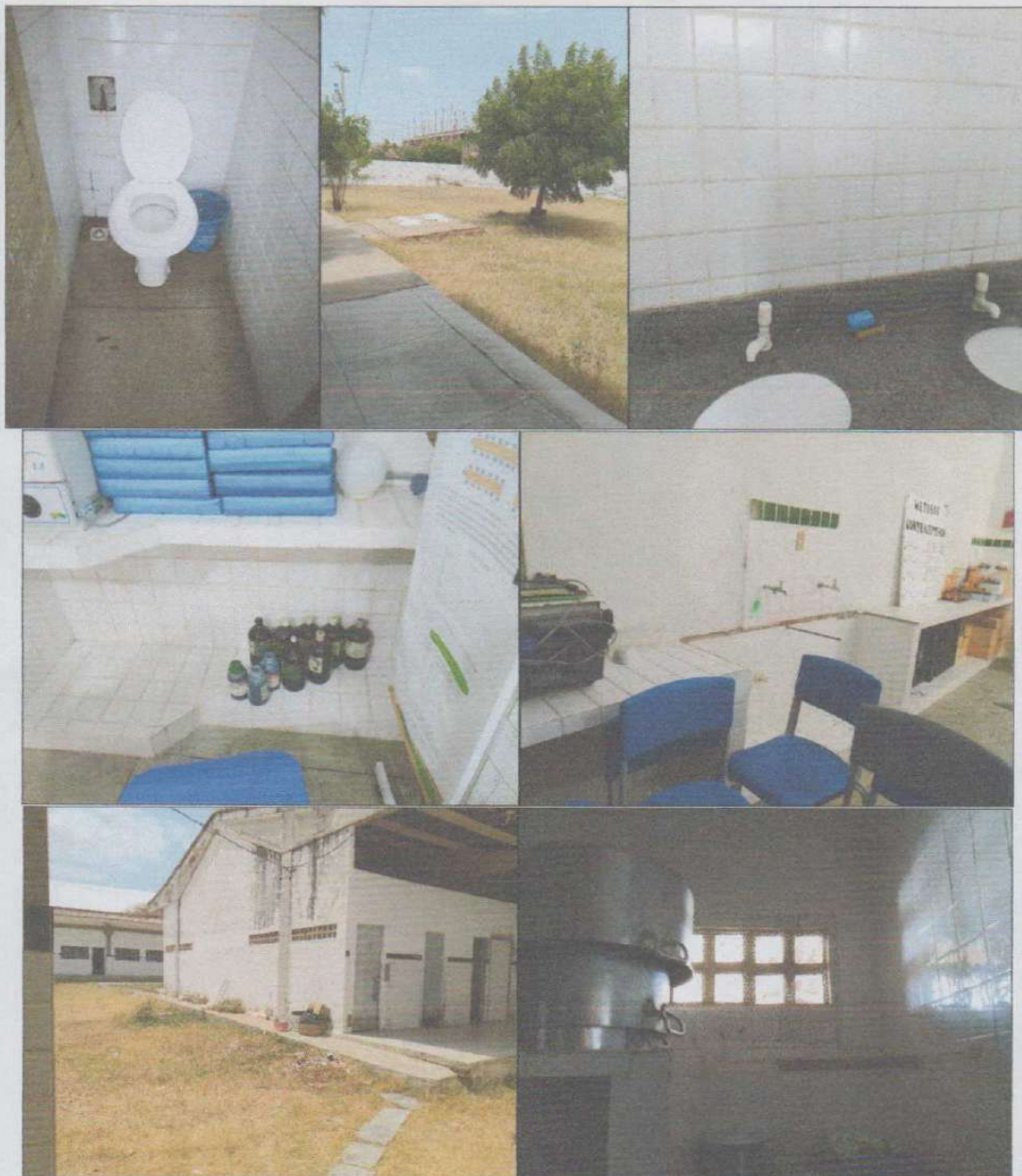

Assinado eletronicamente por: ALBERAN ARAUJO em 18/10/2019

Alberan Araujo
FG

Vigilância Sanitária Municipal
PATOS/PB

Av. Pedro Firmino, 35, Bairro Brasília, CEP: 58 700-071
Telefone: (0xx83) 3415-4105

Procedimento Administrativo (Extrajudicial) 040.2016.000119
Documento 2019/0001094983 criado em 18/10/2019 às 08:42
<http://mpvirtual.mppb.mp.br/public/validacao/56df5fd0dacda10c41d3a69e91b2e041>





PATOS
PREFEITURA MUNICIPAL DE PATOS
SECRETARIA MUNICIPAL DE SAÚDE
DIRETORIA DE VIGILÂNCIA SANITÁRIA

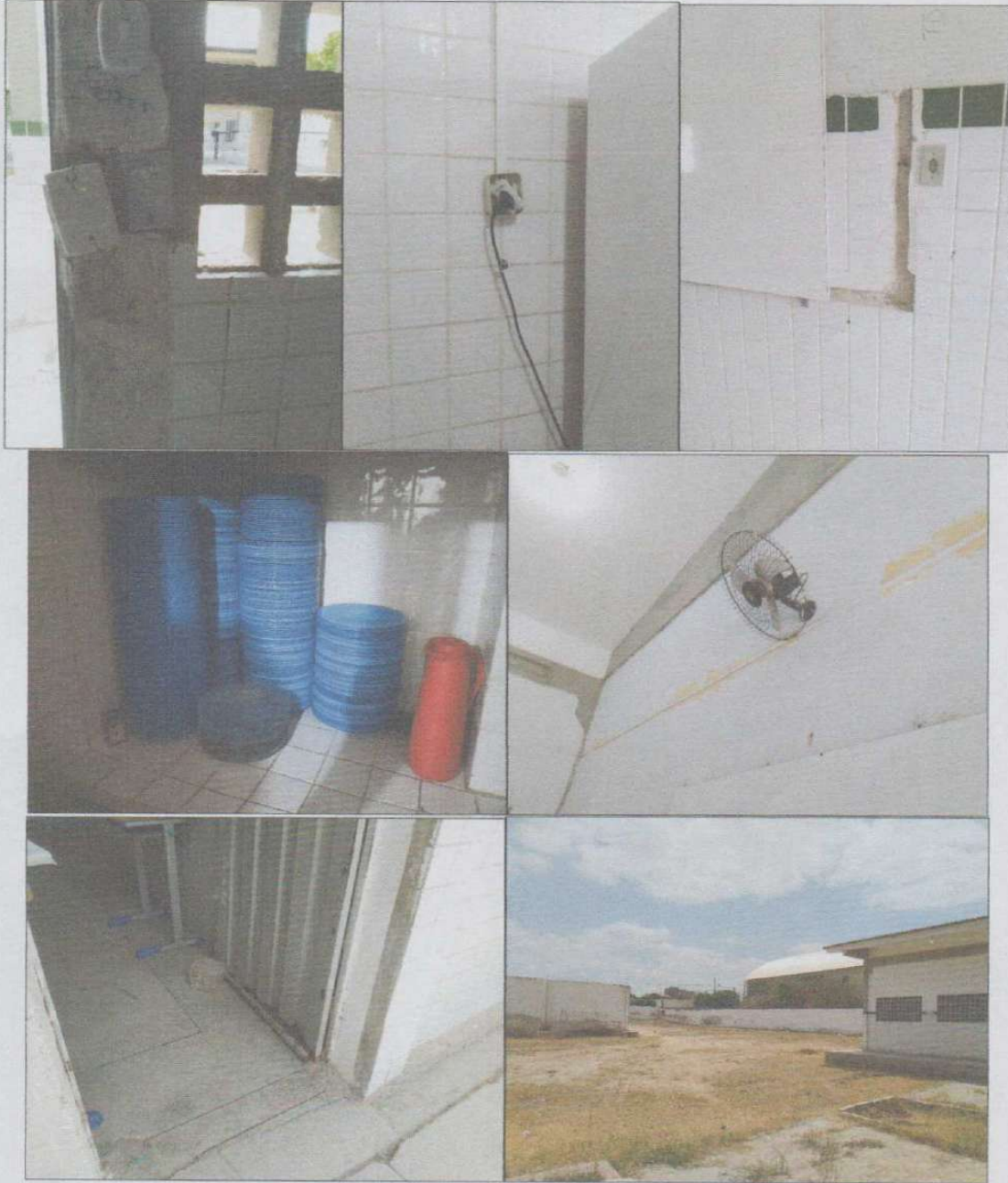

Assinado eletronicamente por: ALBERAN ARAUJO em 18/10/2019

Alberano
fg

Vigilância Sanitária Municipal
PATOS/PB

Av. Pedro Firmino, 35, Bairro Brasília, CEP: 58 700-071
Telefone: (0xx83) 3415-4105

Procedimento Administrativo (Extrajudicial) 040.2016.000119
Documento 2019/0001094983 criado em 18/10/2019 às 08:42
<http://mpvirtual.mppb.mp.br/public/validacao/56df5fd0dacda10c41d3a69e91b2e041>



Assinado eletronicamente por: GLAUCO COUTINHO NOBREGA - 03/09/2021 11:01:47
<http://pje.tjpb.jus.br:80/pje/Processo/ConsultaDocumento/listView.seam?x=21090311014687300000045669586>
Número do documento: 21090311014687300000045669586



PREFEITURA MUNICIPAL DE PATOS
SECRETARIA MUNICIPAL DE SAÚDE
DIRETORIA DE VIGILÂNCIA SANITÁRIA

CADASTRO

Nº _____

TERMO DE NOTIFICAÇÃO N.º 130/2019

EMPRESA OU PESSOA FÍSICA: Sistema Estadual de Educação
NOME DE FANTASIA: F. F. E. M. Prof. José Gomes Alves
ENDEREÇO: Rua Demóstenes Soares, 77m BAIRRO: Satuba
PONTO DE REFERÊNCIA: _____

Pelo presente, fica NOTIFICADO, na pessoa de seu representante legal, acima mencionada para no prazo de 30 (trinta) dias, contados do recebimento da presente NOTIFICAÇÃO ocorrida às 8:30 horas:

Quitar as irregularidades descritas no Relatório de Inspeção nº 13/2019, referente a inspeção realizada na data de 04/10/19 em virtude da 2ª Prometoria de Justiça, nº 320/2019, Ref.: 040.2016.000119

O NÃO CUMPRIMENTO do acima estabelecido, fica o infrator sujeito às sanções e penalidades previstas no Art. 2º da Lei Federal n.º 6.437 de 20/08/1977, em vigor.

Ass. Proprietário/Responsável

Patos, 16 de 10 de 2019

FISCAIS:

Aline Antas Cordeiro
Inspetora
Município: 3416100

Micaela Gomes de Sousa
Secretaria Municipal de Saúde

TESTEMUNHA:

Vigilância Sanitária Municipal PATOS/PB Av. Pedro Firmino, 35, Bairro Brasília, CEP: 58700-071 Fone: (0xx83) 3415-4105

Procedimento Administrativo (Extrajudicial) 040.2016.000119
Documento 2019/0001094983 criado em 18/10/2019 às 08:42
<http://mpvirtual.mppb.mp.br/public/validacao/56df5fd0dacda10c41d3a69e91b2e041>



Assinado eletronicamente por: ALBERAN ARAUJO em 18/10/2019



**CORPO DE BOMBEIROS MILITAR
3º COMANDO REGIONAL BOMBEIRO MILITAR
4º BATALHÃO DE BOMBEIROS MILITAR
CENTRO DE ATIVIDADES TÉCNICAS-CAT**

Ofício nº 077/2019– CAT/4º BBM

Patos-PB, 21 de outubro de 2019.

Ao Exmº Senhor

**GLAUCO COUTINHO NÓBREGA – 2º PROMOTOR DE JUSTIÇA EM SUBSTITUIÇÃO
PROMOTORIA DE JUSTIÇA DE PATOS-PB**

Assunto: ATENDIMENTO DE REQUISIÇÃO DE VISTORIA TÉCNICA

**Anexos: LTV 20174/2019, LTV 20175/2019, LTV20176/2019, RELATÓRIO DE
VISTORIA 008/2019**

Relato que, em cumprimento ao Ofício nº 319/2019/CART/GAB 2, referente ao Processo Administrativo Nº 040.2016.000119 datado de 20/09/2019 e protocolado neste CAT no dia 04/10/2019, remetido por esta Promotoria de Justiça de Patos no qual requisita realização de Vistoria Técnica nas EEEM Cônego Machado (Passagem), EEEFM Maria de Lourdes Meira (São José do Bonfim), EEEM Professor José Gomes Alve (Patos).

Informo que foram realizadas as vistorias "in loco" nas referida edificações por este Centro de Atividades Técnicas no dia 17/10/2019, e que os Relatórios de Vistoria Técnica encontram-se em anexo.

Respeitosamente,

MINISTÉRIO PÚBLICO DA PARAIBA
Promotoria de Justiça de Patos
Recebi às 13:28 de hoje.
Patos/PB, 21/10/19
Morais

N.I.

RICARDO ALLAN DOS SANTOS SILVA – CAP QOBM
Chefe e Vistoriador do CAT/4º BBM

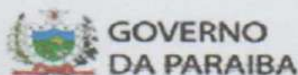

Rua Francisco Marcelino de Moraes, s/nº, Belo Horizonte, Patos/PB, CEP 58704-272 Telefones: (83) 34232761(Central) – 34232762

Procedimento Administrativo (Extrajudicial) 040.2016.000119

Documento 2019/0001135074 criado em 29/10/2019 às 12:44

://mpvirtual.mppb.mp.br/public/validacao/28c836d510f814e3d98a0f61f95b7a35



Assinado eletronicamente por: ALBERAN ARAUJO em 29/10/2019



Assinado eletronicamente por: GLAUCO COUTINHO NOBREGA - 03/09/2021 11:01:47

http://pje.tjpb.jus.br:80/pje/Processo/ConsultaDocumento/listView.seam?x=21090311014687300000045669586

Número do documento: 21090311014687300000045669586

Num. 48103894 - Pág. 23



ESTADO DA PARAÍBA
SECRETARIA DA SEGURANÇA E DA DEFESA SOCIAL
CORPO DE BOMBEIROS MILITAR
4º Batalhão de Bombeiro Militar

LAUDO TÉCNICO DE VISTORIA (LTV) nº 20174/ 2019

1. EDIFICAÇÃO

Proprietário ou Responsável: JUSILENE PEREIRA TIBURCIO

CNPJ: 01788293000186

Razão Social: E.E.E.F.M. PROF. JOSÉ GOMES ALVES

Nome de Fantasia: E.E.E.F.M. PROF. JOSÉ GOMES ALVES

Endereço: RUA DONATO LÚCIO

Bairro: JATOBÁ

Município: PATOS

Área: 1.200,00m²

Altura: 0,0m

Natureza da Ocupação: E - Educacional e Cultura Física

CPF nº: 442..69.8.4-64-53

RG nº: 1086475 SSPPB

Risco: Baixo - até 300MJ/m²

Projeto nº:

Vistoria Aprovada: Não Aprovada

PROVIDENCIAR:

CERTIDÃO DE APRVAÇÃO DO CORPO DE BOMBEIROS;

EFETUAR RECARGA DOS EXTINTORES, DOIS PQS DE 06 KG E TRÊS AP DE 10L;

ACRESCENTAR UM EXTINTOR DE CO2 NA SALA DE INFORMÁTICA;

SINALIZAÇÃO DE SAÍDA DE EMERGÊNCIA;

SINALIZAÇÃO DE INDICATIVO DE SAÍDA;

EFETUAR REPARAOS NA PARTE ELÉTRICA DAS SALAS DE AULA.

Assinado eletronicamente por: ALBERAN ARAUJO em 29/10/2019



GOVERNO
DA PARAÍBA

Rua Francisco Marcelino de Moraes, SN, Belo Horizonte, Patos - PB

Tel: (83) 3423-2562 / E-mail: cat4cbmpb@gmail.com

Emergência: 193

Procedimento Administrativo (Extrajudicial) 040.2016.000119
Documento 2019/0001135074 criado em 29/10/2019 às 12:44
://mpvirtual.mppb.mp.br/public/validacao/28c836d510f814e3d98a0f61f95b7a35



Assinado eletronicamente por: GLAUCO COUTINHO NOBREGA - 03/09/2021 11:01:47

http://pje.tjpb.jus.br:80/pje/Processo/ConsultaDocumento/listView.seam?x=21090311014687300000045669586

Número do documento: 21090311014687300000045669586



ESTADO DA PARAÍBA
SECRETARIA DA SEGURANÇA E DA DEFESA SOCIAL
CORPO DE BOMBEIROS MILITAR
4º Batalhão de Bombeiro Militar

Considerando o prescrito na Lei Estadual nº 9.625 – Código Estadual de Proteção Contra Incêndio, Explosão e Controle de Pânico de 27 de dezembro de 2011, Lei Estadual nº 8.444 de 28 de dezembro de 2007, demais normas de segurança supracitadas e, com o intuito de obter uma solução para o caso em questão, solicitamos a correção das irregularidades constantes no item 2, no prazo máximo de 30 Dias, após recebimento deste LTV, sob pena de multa, interdição e demais sanções estabelecidas pela Lei Estadual nº 9.625, podendo implicar, inclusive, em responsabilização de natureza criminal. O prazo estabelecido anteriormente pode ser prorrogado através de requerimento ao Diretor ou Chefe de Atividades Técnicas. Seu processo pode ser consultado eletronicamente através do sistema de licenciamento do CBMPB.

Patos, 21 de outubro de 2019

| |
|-------------------------------------|
| Recebido em _____ |
| às _____ h _____ min |
| Proprietário ou Responsável: |
| _____ |
| JUSILENE PEREIRA TIBURCIO |
| 442 . . 69 . 8 . 4 - 64 - 53 |

519730 ST ROMILDO
Romildo Martins de Araújo
BM. - Mat. 519.730-8
Vistoriador

Assinado eletronicamente por: ALBERAN ARAUJO em 29/10/2019



GOVERNO DA PARAÍBA

Rua Francisco Marcelino de Moraes, SN, Belo Horizonte, Patos - PB

Tel: (83) 3423-2562 / E-mail: cat4cbmpb@gmail.com

Emergência: 193

Procedimento Administrativo (Extrajudicial) 040.2016.000119
Documento 2019/0001135074 criado em 29/10/2019 às 12:44
<http://mpvirtual.mppb.mp.br/public/validacao/28c836d510f814e3d98a0f61f95b7a35>





ESTADO DA PARAÍBA
SECRETARIA DA SEGURANÇA E DA DEFESA SOCIAL
CORPO DE BOMBEIROS MILITAR
4º Batalhão de Bombeiro Militar

LAUDO TÉCNICO DE VISTORIA (LTV) nº 20175 / 2019

1. EDIFICAÇÃO

Proprietário ou Responsável: HERBETE TEOTONIO DOS SANTOS

CNPJ: 01788286000184

Razão Social: EEEFM MARIA DE LOURDES MEIRA

Nome de Fantasia: EEEFM MARIA DE LOURDES MEIRA

Endereço: RUA DAMIÃO PIRES

Bairro: CENTRO

Município: SAO JOSE DO BOMFIM

Área: 460,00m²

Altura: 0,0m

Natureza da Ocupação: E - Educacional e Cultura Física

CPF nº: 063..52.0.2-74-31

RG nº: 3148181 SSP PB

Risco: Baixo - até 300MJ/m²

Projeto nº:

Vistoria Aprovada: Não Aprovada

EEEFM MARIA DE LOURDES MEIRA
CNPJ: 01788286000184

PROVIDENCIAR:

- COBRIR/PROTEGER FIAÇÃO ELÉTRICA EXPOSTA
- 02 SINALIZAÇÃO DOS EXTINTORES DE INCÊNDIO
- CONserto DAS PAREDES QUE APRESENTAM RACHADURAS

Assinado eletronicamente por: ALBERAN ARAUJO em 29/10/2019



GOVERNO
DA PARAÍBA

Rua Francisco Marcelino de Moraes, SN, Belo Horizonte, Patos - PB

Tel: (83) 3423-2562 / E-mail: cat4cbmpb@gmail.com

Procedimento Administrativo (Extrajudicial) 040.2016.000119
Documento 2019/0001135074 criado em 29/10/2019 às 12:44
<http://mpvirtual.mppb.mp.br/public/validacao/28c836d510f814e3d98a0f61f95b7a35>



Assinado eletronicamente por: GLAUCO COUTINHO NOBREGA - 03/09/2021 11:01:47

<http://pje.tjpb.jus.br:80/pje/Processo/ConsultaDocumento/listView.seam?x=21090311014687300000045669586>

Número do documento: 21090311014687300000045669586



ESTADO DA PARAÍBA
SECRETARIA DA SEGURANÇA E DA DEFESA SOCIAL
CORPO DE BOMBEIROS MILITAR
4º Batalhão de Bombeiro Militar

Considerando o prescrito na Lei Estadual nº 9.625 – Código Estadual de Proteção Contra Incêndio, Explosão e Controle de Pânico de 27 de dezembro de 2011, Lei Estadual nº 8.444 de 28 de dezembro de 2007, demais normas de segurança supracitadas e, com o intuito de obter uma solução para o caso em questão, solicitamos a correção das irregularidades constantes no item 2, no prazo máximo de 30 Dias, após recebimento deste LTV, sob pena de multa, interdição e demais sanções estabelecidas pela Lei Estadual nº 9.625, podendo implicar, inclusive, em responsabilização de natureza criminal. O prazo estabelecido anteriormente pode ser prorrogado através de requerimento ao Diretor ou Chefe de Atividades Técnicas. Seu processo pode ser consultado eletronicamente através do sistema de licenciamento do CBMPB.

Patos, 21 de outubro de 2019

| |
|---------------------------------------------------------|
| Recebido em _____ |
| às _____ h _____ min |
| Proprietário ou Responsável: |
| HERBETE TEOTONIO DOS SANTOS 063..52.0.2-74-31 |

523900 1ºTEN OLAVO AURELIO DA NOBREGA NETO
Vistoriador

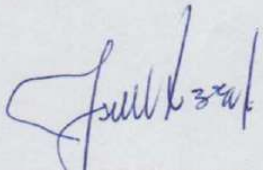
José NERIBERTO Alves da Silva
3º SGT BM
Mat.: 519.720 - 1

Assinado eletronicamente por: ALBERAN ARAUJO em 29/10/2019



GOVERNO DA PARAÍBA

Rua Francisco Marcelino de Moraes, SN, Belo Horizonte, Patos - PB
Tel: (83) 3423-2562 / E-mail: cat4cbmpb@gmail.com

Procedimento Administrativo (Extrajudicial) 040.2016.000119
Documento 2019/0001135074 criado em 29/10/2019 às 12:44
<http://mpvirtual.mppb.mp.br/public/validacao/28c836d510f814e3d98a0f61f95b7a35>





ESTADO DA PARAÍBA
SECRETARIA DA SEGURANÇA E DA DEFESA SOCIAL
CORPO DE BOMBEIROS MILITAR
4º Batalhão de Bombeiro Militar

LAUDO TÉCNICO DE VISTORIA (LTV) nº 20176/2019

1. EDIFICAÇÃO

Proprietário ou Responsável: JUREMA KELLI CRISPIM SOUSA

CNPJ: 01845579000156

Razão Social: EEEM CÔNEGO MACHADO

Nome de Fantasia:

Endereço: RUA CAPITÃO PEDRO RAFAEL

Bairro: CENTRO

Município: PASSAGEM

Área: 600,00m²

Altura: 0,0m

Natureza da Ocupação: E - Educacional e Cultura Física

CPF nº: 095.729.074-84

RG nº:

Risco: Baixo - até 300MJ/m²

Projeto nº:

Vistoria Aprovada: Não Aprovada

2. IRREGULARIDADES CONSTATADAS

B. Extintores de Incêndio (NBR 12693)

Ausentes ou insuficientes

Observações:

01 EXTINTOR DE AP 10 LITROS; 01 EXTINTOR DE PQS 06 KG E RESPECTIVAS PLACAS DE SINALIZAÇÃO

E. Saídas de Emergência (NT 12 - CBMPB)

Guarda corpo ausente ou com altura < 1.10 m

Observações:

INSTALAÇÃO DE GUARDA-CORPO

I. Iluminação de Emergência (NBR 10.898)

Assinado eletronicamente por: ALBERAN ARAUJO em 29/10/2019



GOVERNO

Rua Francisco Marcelino de Moraes, SN, Belo Horizonte, Patos - PB

Tel: (83) 3423-2562 / E-mail: cat4cbmpb@gmail.com

Procedimento Administrativo (Extrajudicial) 040.2016.000119

Documento 2019/0001135074 criado em 29/10/2019 às 12:44

://mpvirtual.mppb.mp.br/public/validacao/28c836d510f814e3d98a0f61f95b7a35



Assinado eletronicamente por: GLAUCO COUTINHO NOBREGA - 03/09/2021 11:01:47

http://pje.tjpb.jus.br:80/pje/Processo/ConsultaDocumento/listView.seam?x=21090311014687300000045669586

Número do documento: 21090311014687300000045669586



ESTADO DA PARAÍBA
SECRETARIA DA SEGURANÇA E DA DEFESA SOCIAL
CORPO DE BOMBEIROS MILITAR
4º Batalhão de Bombeiro Militar

| | |
|-------------------------------------------------------------|---------------------------------------------|
| <input checked="" type="checkbox"/> | Ausente |
| Observações: | |
| 02 LUMINÁRIAS DE EMERGÊNCIA | |
| D. Instalações Elétricas de Baixa Tensão (NBR 5.410) | |
| <input checked="" type="checkbox"/> | Os componentes elétricos não estão isolados |
| Observações: | |
| PROTEGER/COBRIR FIAÇÃO ELÉTRICA EXPOSTA | |

EEEM CÔNEGO MACHADO
CNPJ: 01845579000156

PROVIDENCIAR:

- CONSERTAR TELHADO QUE DESABOU
- COBRIR/PROTEGER FIAÇÃO ELÉTRICA EXPOSTA
- INSTALAR GUARDA-CORPO COM ALTURA MÍNIMA DE 1,10 METROS E LONGARINAS DE 15 CM DE DISTÂNCIA UMA DA OUTRA NOS LOCAIS COM ALTURA DE QUEDA MAIOR QUE 19 CM.
- 01 EXTINTOR DE ÁGUA PRESSURIZADA 10 LITROS E RESPECTIVA PLACA DE SINALIAÇÃO
- 01 EXTINTOR DE PÓ QUÍMICO SECO 06 QUILOS E RESPECTIVA PLACA DE SINALIAÇÃO
- 02 LUMINÁRIAS DE EMERGÊNCIA

Assinado eletronicamente por: ALBERAN ARAUJO em 29/10/2019



GOVERNO
DA PARAÍBA

Rua Francisco Marcelino de Moraes, SN, Belo Horizonte, Patos - PB
Tel: (83) 3423-2562 / E-mail: cat4cbmpb@gmail.com

Procedimento Administrativo (Extrajudicial) 040.2016.000119
Documento 2019/0001135074 criado em 29/10/2019 às 12:44
<http://mpvirtual.mppb.mp.br/public/validacao/28c836d510f814e3d98a0f61f95b7a35>



Assinado eletronicamente por: GLAUCO COUTINHO NOBREGA - 03/09/2021 11:01:47
<http://pje.tjpb.jus.br:80/pje/Processo/ConsultaDocumento/listView.seam?x=21090311014687300000045669586>
Número do documento: 21090311014687300000045669586



ESTADO DA PARAÍBA
SECRETARIA DA SEGURANÇA E DA DEFESA SOCIAL
CORPO DE BOMBEIROS MILITAR
4º Batalhão de Bombeiro Militar

Considerando o prescrito na Lei Estadual nº 9.625 – Código Estadual de Proteção Contra Incêndio, Explosão e Controle de Pânico de 27 de dezembro de 2011, Lei Estadual nº 8.444 de 28 de dezembro de 2007, demais normas de segurança supracitadas e, com o intuito de obter uma solução para o caso em questão, solicitamos a correção das irregularidades constantes no item 2, no prazo máximo de 30 Dias, após recebimento deste LTV, sob pena de multa, interdição e demais sanções estabelecidas pela Lei Estadual nº 9.625, podendo implicar, inclusive, em responsabilização de natureza criminal. O prazo estabelecido anteriormente pode ser prorrogado através de requerimento ao Diretor ou Chefe de Atividades Técnicas. Seu processo pode ser consultado eletronicamente através do sistema de licenciamento do CBMPB.

Patos, 17 de outubro de 2019

Recebido em _____
às _____ h _____ min
Proprietário ou Responsável:

JUREMA KELLI CRISPIM SOUSA
095.729.074-84

523900 1ºTEN OLAVO AURELIO DA NOBREGA NETO
Vistoriador

José NERIBERTO Alves da Silva
3ª SGT BM
Mat.: 519.720-1

Assinado eletronicamente por: ALBERAN ARAUJO em 29/10/2019



GOVERNO DA PARAÍBA
Rua Francisco Marcelino de Moraes, SN, Belo Horizonte, Patos - PB
Tel: (83) 3423-2562 / E-mail: cat4cbmpb@gmail.com

Procedimento Administrativo (Extrajudicial) 040.2016.000119
Documento 2019/0001135074 criado em 29/10/2019 às 12:44
<http://mpvirtual.mppb.mp.br/public/validacao/28c836d510f814e3d98a0f61f95b7a35>





RELATÓRIO DE VISTORIA 008/2019

Relato que, em cumprimento ao Ofício nº 319/2019/CART/GAB 2 ref. ao Processo Administrativo Nº 040.2016.000119, datado de 20/09/2019 e protocolado neste CAT no dia 04/10/2019, remetido por esta Promotoria de Justiça de Patos no qual requisita realização de Vistoria na Escola Estadual de Ensino Médio Cônego Machado, localizada na Rua Capitão Pedro Rafael, S/N - Centro, Passagem/PB.

Informo que foi realizada a vistoria "in loco" na referida edificação por este Centro de Atividades Técnicas no dia 17/10/2019, onde foi constatado que a escola apresenta problemas estruturais na cobertura do teto, vindo parte deste a desmoronar, sendo necessária avaliação de Engenheiro devidamente filiado ao CREA e emissão de Laudo Técnico atestando o estado de segurança da estrutura. Segundo relatos de moradores vizinhos ao local, a escola teria sido interditada e estaria funcionando em outro local.

Patos/PB. 21 de outubro de 2019.

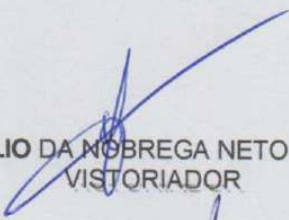
OLAVO AURÉLIO DA NOBREGA NETO – 1º TEN QOBM
VISTORIADOR

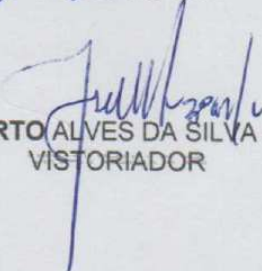
JOSÉ NERIBERTO ALVES DA SILVA – 3º SGT BM
VISTORIADOR

Assinado eletronicamente por: ALBERAN ARAUJO em 29/10/2019



ANEXO DE FOTOS



Estrutura do teto comprometida



Estrutura do teto comprometida



Instalações elétricas não estão isoladas

Assinado eletronicamente por: ALBERAN ARAUJO em 29/10/2019

Procedimento Administrativo (Extrajudicial) 040.2016.000119
Documento 2019/0001135074 criado em 29/10/2019 às 12:44
<http://mpvirtual.mppb.mp.br/public/validacao/28c836d510f814e3d98a0f61f95b7a35>



Assinado eletronicamente por: GLAUCO COUTINHO NOBREGA - 03/09/2021 11:01:47
<http://pje.tjpb.jus.br:80/pje/Processo/ConsultaDocumento/listView.seam?x=21090311014687300000045669586>
Número do documento: 21090311014687300000045669586



Corredor



Necessidade de instalação de guarda-corpo

Assinado eletronicamente por: ALBERAN ARAUJO em 29/10/2019





Ministério Público da Paraíba
PROMOTORIA DE JUSTIÇA DE PATOS

Rua Severino Lustosa Morais, s/n - Salgadinho, Centro - Patos-PB
(83) 3422-1446

Trata-se de procedimento instaurado visando a melhoria do índice de qualidade das escolas estaduais da 6. Gerência Regional de Educação.

Buscaram-se informações sobre as estruturas físicas, recebendo-se o grave relatório consistente no Documento 2018/0000476825.

Após informações no sentido de que melhorarias teriam sido feitas, foram oficiadas a vigilância sanitária e o corpo de bombeiros, que elencaram irregularidades que permanecem nas escolas (Documentos 2019/0001094983 e 2019/0001135074).

Assim, determino ao cartório que encaminhe cópia deste despacho e do inteiro teor dos autos à **Secretaria Estadual de Educação** para que, em sessenta dias responda ao item II da Portaria de Instauração e manifeste-se sobre as estruturas físicas observadas ao longo desse processo (relatório da vigilância e do corpo de bombeiros), tudo visando melhorar os índices de Indicadores Educacionais e Financeiros de Programas e Ações Financiáveis no âmbito da 6.^a Gerência Regional de Educação.

Patos, data eletrônica.

Lívia Vilanova Cabral

Promotora de Justiça

Assinado eletronicamente por: LIVIA CABRAL em 04/11/2019



AR Ju 49691625 F BR
05.11.19
102584



Ministério Público da Paraíba
PROMOTORIA DE JUSTIÇA DE PATOS

Rua Severino Lustosa Morais, s/n - Salgadinho, Centro - Patos-PB
(83) 3422-1446

OFÍCIO

Ofício(s) gerado(s):

01-Ofício nº 392/2019/Patos/PB – Exmo(a). Sr(a). Cláudio Benedito Silva Furtado - Secretário de Estado da Educação, Av. João da Mata, s/n - Jaguaribe (Centro Administrativo), João Pessoa/PB.CEP: 58.015-020.

Auto nº 040.2016.000119

Promotor(a): 2º/PATOS/PB - EDUCAÇÃO

A n e x o (s) :

Segue(m) o(s) anexo(s) indicado(s) no despacho ministerial lavrado nos autos. OBS-01: Este ato valerá como ofício/notificação/diligência/convite, encaminhando determinação/despacho do Promotor de Justiça em anexo (cujo teor compõe também o presente ato), de modo que o(s) destinatário(s), em caso de requisição/notificação, deverá(ão) atender ao seu conteúdo, independentemente do envio de qualquer outro ofício ou documento, devendo, em sua resposta/comparecimento, fazer referência ao número do procedimento ministerial (citado no início/topo da presente peça) e ao número do ofício/notificação/diligência/convite (citado no inferior desta página). OBS-02: O descumprimento às requisições ministeriais pode resultar em responsabilidade penal (crime de desobediência - art. 330, CP; art. 10, Lei 7.347/85), administrativa e civil (ato de improbidade administrativa – art. 11, II, Lei nº 8.492/92), posto ser obrigatória a satisfação tempestiva e integral às requisições do Ministério Público (art. 26, I, "b", Lei nº 8.625/93), constituindo as informações/documentos indicados pelo "Parquet", no atual ato, em caso de requisição/notificação, elementos indispensáveis à instrução de procedimento administrativo/procedimento preparatório/inquérito civil público voltado à propositura de ulterior(es) ação(ões) civil(is). No caso de notificação(ões) para colher depoimento/esclarecimentos, o não comparecimento injustificado poderá acarretar a condução coercitiva, inclusive pela Polícia Civil ou Militar, ressalvadas as prerrogativas previstas em lei (art. 26, I, "a", Lei Federal nº 8.625/93).

Data recebimento/Assinatura:

(Assinatura eletrônica).
LÍVIA VILANOVA CABRAL
2ª Promotora de Justiça

Assinado eletronicamente por: LIVIA CABRAL em 05/11/2019
Assinado eletronicamente por: ALBERAN ARAUJO em 05/11/2019

Procedimento Administrativo (Extrajudicial) 040.2016.000119

Documento 2019/0001169239 criado em 05/11/2019 às 09:39

Procedimento Administrativo (Extrajudicial) 040.2016.000119

Documento 2019/0001170460 criado em 05/11/2019 às 11:12

://mpvirtual.mppb.mp.br/public/validacao/1b03f389be12e8abfb92ef6d8437e30a



Assinado eletronicamente por: GLAUCO COUTINHO NOBREGA - 03/09/2021 11:01:47

http://pje.tjpb.jus.br:80/pje/Processo/ConsultaDocumento/listView.seam?x=21090311014687300000045669586

Número do documento: 21090311014687300000045669586

| | | |
|-----------------------------------------------------------------------------------------------------------------------------------------------------------------------------------------------------------------------------------|--|--------------------------------------------------------------------------------------------------------------------------------------------------------------------------------------------------------------------------------------------------------------------------------------------------------------------------------------------------------------------------------------------------------|
| Correios AVISO DE RECEBIMENTO AR | | DATA DE POSTAGEM UNIDADE DE POSTAGEM CARIMBO UNIDADE DE ENTREGA CDD CENTRO 11 NOV 2019 PB |
| DESTINATÁRIO Nome: <i>Cláudio Benedito S. Benvenuto</i> End: <i>Av. João de Matos, s/n</i> Bairro: <i>Aguaíbe - centro Administrativo</i> Cidade: <i>Soane Nassora</i> CEP: <i>58013-020</i> UF: PB | | RUBRICA E MATRICULADO CARTEIRO <i>Maria Helena 1983</i> <i>Mat. 8.323-8</i> <i>Carteira</i> |
| ENDEREÇO PARA DEVOLUÇÃO DO AR PROMOTORA DE JUSTIÇA DE PATOS/PB RUA: SEVERINO LUSTOSA DE MORAIS, S/N AO LADO DO TERMINAL RODOVIÁRIO - RODO SHOPPING SALGADINHO PATOS 58.706-575 UF: PB <i>2ª Monetária</i> | | DATA DE ENTREGA Nº DOC. DE IDENTIDADE |
| TENTATIVAS DE ENTREGA 1º _____ h 2º _____ h 3º _____ h | | MOTIVO DE DEVOLUÇÃO <input type="checkbox"/> Mudou-se <input type="checkbox"/> Endereço incorreto <input type="checkbox"/> Não existe o número <input type="checkbox"/> Desconhecido <input type="checkbox"/> Outros <input checked="" type="checkbox"/> Recusado <input type="checkbox"/> Não procurado <input type="checkbox"/> Ausente <input type="checkbox"/> Falecido |
| ASSINATURA DO RECEBEDOR <i>Gláucia Sanyer</i> | | |
| NOME LEGÍVEL DO RECEBEDOR | | |

Procedimento Administrativo (Extrajudicial) 040.2016.000119
 documento 2019/0001250274 criado em 25/11/2019 às 08:36
 //mpvirtual.mpb.mp.br/public/validacao/67ae4584b9c84873ff68df953cc90e4



Assinado eletronicamente por: ALBERAN ARAUJO em 25/11/2019



Ministério Público da Paraíba
PROMOTORIA DE JUSTIÇA DE PATOS

Rua Severino Lustosa Morais, s/n - Salgadinho, Centro - Patos-PB
(83) 3422-1446

Considerando finalizado o prazo concedido, certifique-se se há resposta pendente de juntada e, após, conclusos.

Patos, data eletrônica.

Lívia Vilanova Cabral

Promotora de Justiça

Assinado eletronicamente por: LIVIA CABRAL em 16/01/2020





Ministério Público da Paraíba
PROMOTORIA DE JUSTIÇA DE PATOS

Rua Severino Lustosa Morais, s/n - Salgadinho, Centro - Patos-PB
(83) 3422-1446

CERTIDÃO

Nesta data, certifico que decorreu o prazo da Secretaria Estadual de Educação sem resposta ou qualquer manifestação.

Sendo assim, faço os presentes autos conclusos à 2ª Promotora de Justiça de Patos, para o que entender cabível. Para constar, lavrei a presente certidão.

Patos/PB, 17 de 01 de 2020.

Jáder Mariz

Téc. Ministerial - Sem especialidade

Assinado eletronicamente por: JADER NETO em 17/01/2020





Ministério Público da Paraíba
PROMOTORIA DE JUSTIÇA DE PATOS

Rua Severino Lustosa Morais, s/n - Salgadinho, Centro - Patos-PB
(83) 3422-1446

Reitere-se, encaminhando não só para a Secretaria Estadual de Educação, como para a 6.^a Gerência Regional.

Patos/PB, data eletrônica.

LÍVIA VILANOVA CABRAL

2^a Promotora de Justiça

Assinado eletronicamente por: LIVIA CABRAL em 18/01/2020





Ministério Público da Paraíba
PROMOTORIA DE JUSTIÇA DE PATOS

Rua Severino Lustosa Morais, s/n - Salgadinho, Centro - Patos-PB
(83) 3422-1446

Certidão

Certifico que encaminho os autos para cumprimento do oficial de diligências.

Patos, 21 de janeiro de 2020

Jáder Mariz

Técnico Ministerial

Assinado eletronicamente por: JADER NETO em 21/01/2020





Ministério Público da Paraíba
PROMOTORIA DE JUSTIÇA DE PATOS

Rua Serequiana Lins de Moraes, s/n - São Pedro, Centro - Patos - PB
(83) 3422-1446



OFÍCIO

Ofício(s) gerado(s):

01-Ofício nº 102/2020/Patos/PB – Ilmo(a). Sr(a). Secretário Estadual de Educação da Paraíba - REITERAÇÃO DE OFÍCIO NÃO RESPONDIDO

02-Ofício nº 103/2020/Patos/PB – Ilmo(a). Sr(a). 6º Gerente Regional de Educação - Patos/PB.

Auto nº 040.2016.000119

Promotor(a): 2º/PATOS/PB

A n e x o (s) :

Segue(m) o(s) anexo(s) indicado(s) no despacho ministerial lavrado nos autos.
OBS-01: Este ato valerá como ofício/notificação/diligência/convite, encaminhando determinação/despacho do Promotor de Justiça em anexo (cujo teor compõe também o presente ato), de modo que o(s) destinatário(s), em caso de requisição/notificação, deverá(ão) atender ao seu conteúdo, independentemente do envio de qualquer outro ofício ou documento, devendo, em sua resposta/comparecimento, fazer referência ao número do procedimento ministerial (citado no início/topo da presente peça) e ao número do ofício/notificação/diligência/convite (citado no inferior desta página).
OBS-02: O descumprimento às requisições ministeriais pode resultar em responsabilidade penal (crime de desobediência - art. 330, CP; art. 10, Lei 7.347/85), administrativa e civil (ato de improbidade administrativa - art. 11, II, Lei nº 8.492/92), posto ser obrigatória a satisfação tempestiva e integral às requisições do Ministério Público (art. 26, I, "b", Lei nº 8.625/93), constituindo as informações/documentos indicados pelo "Parquet", no atual ato, em caso de requisição/notificação, elementos indispensáveis à instrução de procedimento administrativo/procedimento preparatório/inquérito civil público voltado à propositura de ulterior(es) ação(ões) civil(is). No caso de notificação(ões) para colher depoimento/esclarecimentos, o não comparecimento injustificado poderá acarretar a condução coercitiva, inclusive pela Polícia Civil ou Militar, ressalvadas as prerrogativas previstas em lei (art. 26, I, "a", Lei Federal nº 8.625/93).

Data recebimento/Assinatura:

(Assinatura eletrônica)

LÍVIA VILANOVA CABRAL

2ª Promotora de Justiça

*Recebido em 22/01/2020
Antonio F. Suassuna*

9:41

Assinado eletronicamente por: MARCELO MONTEIRO em 22/01/2020
Assinado eletronicamente por: LÍVIA CABRAL em 21/01/2020

Procedimento Administrativo (Extrajudicial) 040.2016.000119
Documento 2020/0000043715 criado em 21/01/2020 às 14:05
://mpvirtual.mppb.mp.br/public/validacao/de7f07e601d7635cb3ca8bc6ece76657

Assinado eletronicamente por: GLAUCO COUTINHO NOBREGA - 03/09/2021 11:01:47

http://pje.tjpb.jus.br:80/pje/Processo/ConsultaDocumento/listView.seam?x=21090311014687300000045669586

Número do documento: 21090311014687300000045669586

Num. 48103894 - Pág. 41



| | |
|---------------------------------------------------------------------------------------------------------------------------------|-------------------|
|  Ministério Público do Estado da Paraíba | <h2>CERTIDÃO</h2> |
|---------------------------------------------------------------------------------------------------------------------------------|-------------------|

| | | |
|-------------------------------------|---------------------------------------------------------------------------------------------------------------------------------|-----------------------------|
| <input type="checkbox"/> | Certifico para os devidos fins que, em <u>22/01/2020</u> , às <u>9</u> h <u>41</u> min, entreguei a notificação/ofício/convite: | |
| <input type="checkbox"/> | ao destinatário pessoalmente. | |
| <input checked="" type="checkbox"/> | a terceiro | <i>Antônio F. Suerazuma</i> |
| <input checked="" type="checkbox"/> | no endereço informado no documento. | |
| <input type="checkbox"/> | endereço diverso | (identificar) |

| | |
|--------------------------|----------------------------------------------------------------------------------------------------------------------------|
| <input type="checkbox"/> | Certifico para os devidos fins que, em ___/___/___, às ___h___min, deixei de entregar a notificação/ofício/convite porque: |
| <input type="checkbox"/> | a casa estava fechada. |
| <input type="checkbox"/> | o endereço não foi localizado. |
| <input type="checkbox"/> | o destinatário se mudou. |
| <input type="checkbox"/> | o destinatário não reside no endereço indicado. |
| <input type="checkbox"/> | Outros motivos: |

O referido é verdade e dou fé.

MARCELO SERAFIM GALDINO MONTEIRO

Técnico Ministerial – Diligência e Apoio Administrativo
 Matrícula nº. 702.528-9

Procedimento Administrativo (Extrajudicial) 040.2016.000119
 Documento 2020/0000050499 criado em 22/01/2020 às 12:20
 http://mpvirtual.mppb.mp.br/public/validacao/de7f07e60fd7635cb3ca8bc6ece76657



Assinado eletronicamente por: GLAUCO COUTINHO NOBREGA - 03/09/2021 11:01:47
 http://pje.tjpb.jus.br:80/pje/Processo/ConsultaDocumento/listView.seam?x=21090311014687300000045669586
 Número do documento: 21090311014687300000045669586

Assinado eletronicamente por: MARCELO MONTEIRO em 22/01/2020



Ministério Público da Paraíba
PROMOTORIA DE JUSTIÇA DE PATOS

Rua Senador Lauro de Moraes, s/n - São José do Bonfim, Centro - Patos/PB
(85) 3422-1446

ICD

OFÍCIO

Ofício(s) gerado(s):

**01-Ofício nº 102/2020/Patos/PB – Ilmo(a). Sr(a). Secretário Estadual de Educação da Paraíba -
REITERAÇÃO DE OFÍCIO NÃO RESPONDIDO**

02-Ofício nº 103/2020/Patos/PB – Ilmo(a). Sr(a). 6º Gerente Regional de Educação - Patos/PB.

Auto nº 040.2016.000119

Promotor(a): 2º/PATOS/PB

A n e x o (s) :

Segue(m) o(s) anexo(s) indicado(s) no despacho ministerial lavrado nos autos.
OBS-01: Este ato valerá como ofício/notificação/diligência/convite, encaminhando determinação/despacho do Promotor de Justiça em anexo (cujo teor compõe também o presente ato), de modo que o(s) destinatário(s), em caso de requisição/notificação, deverá(ão) atender ao seu conteúdo, independentemente do envio de qualquer outro ofício ou documento, devendo, em sua resposta/comparecimento, fazer referência ao número do procedimento ministerial (citado no início/topo da presente peça) e ao número do ofício/notificação/diligência/convite (citado no inferior desta página).
OBS-02: O descumprimento às requisições ministeriais pode resultar em responsabilidade penal (crime de desobediência - art. 330, CP; art. 10, Lei 7.347/85), administrativa e civil (ato de improbidade administrativa – art. 11, II, Lei nº 8.492/92), posto ser obrigatória a satisfação tempestiva e integral às requisições do Ministério Público (art. 26, I, "b", Lei nº 8.625/93), constituindo as informações/documentos indicados pelo "Parquet", no atual ato, em caso de requisição/notificação, elementos indispensáveis à instrução de procedimento administrativo/procedimento preparatório/inquérito civil público voltado à propositura de ulterior(es) ação(ões) civil(is). No caso de notificação(ões) para colher depoimento/esclarecimentos, o não comparecimento injustificado poderá acarretar a condução coercitiva, inclusive pela Polícia Civil ou Militar, ressalvadas as prerrogativas previstas em lei (art. 26, I, "a", Lei Federal nº 8.625/93).

Data recebimento/Assinatura:

(Assinatura eletrônica)

LÍVIA VILANOVA CABRAL

2ª Promotora de Justiça

*Recebido em 22/01/2020
Antonio F. Suassuna
Mat. 75.186-2 - 6º GRE
9:41*

Assinado eletronicamente por: MARCELO MONTEIRO em 22/01/2020
Assinado eletronicamente por: LÍVIA CABRAL em 21/01/2020

Procedimento Administrativo (Extrajudicial) 040.2016.000119
Documento Administrativo (Extrajudicial) 040.2016.000119
Documento 2020/0000043745 criado em 21/01/2020 às 14:05
http://mpvirtual.mppb.mp.br/public/validacao/de707e601d7635c63ca8b66e76657

Assinado eletronicamente por: GLAUCO COUTINHO NOBREGA - 03/09/2021 11:01:47

http://pje.tjpb.jus.br:80/pje/Processo/ConsultaDocumento/listView.seam?x=21090311014687300000045669586

Número do documento: 21090311014687300000045669586

Num. 48103894 - Pág. 43





CERTIDÃO

| | | |
|-------------------------------------|--------------------------------------------------------------------------------------------------------------------------------|----------------------------|
| <input type="checkbox"/> | Certifico para os devidos fins que, em <u>22/01/2020</u>, às <u>9 h 41</u> min, entreguei a notificação/ofício/convite: | |
| <input type="checkbox"/> | ao destinatário pessoalmente. | |
| <input checked="" type="checkbox"/> | a terceiro | <i>Antônio F. Suarzuma</i> |
| <input checked="" type="checkbox"/> | no endereço informado no documento. | |
| <input type="checkbox"/> | endereço diverso | (identificar) |

| | |
|--------------------------|------------------------------------------------------------------------------------------------------------------------------------|
| <input type="checkbox"/> | Certifico para os devidos fins que, em ___/___/___, às ___h___ min, deixei de entregar a notificação/ofício/convite porque: |
| <input type="checkbox"/> | a casa estava fechada. |
| <input type="checkbox"/> | o endereço não foi localizado. |
| <input type="checkbox"/> | o destinatário se mudou. |
| <input type="checkbox"/> | o destinatário não reside no endereço indicado. |
| <input type="checkbox"/> | Outros motivos: |

O referido é verdade e dou fé.

MARCELO SERAFIM GALDINO MONTEIRO

Técnico Ministerial – Diligência e Apoio Administrativo
Matrícula nº. 702.528-9

Procedimento Administrativo (Extrajudicial) 040.2016.000119
Documento 2020/0000050499 criado em 22/01/2020 às 12:20
://mpvirtual.mppb.mp.br/public/validacao/de7107e60fd7635cb3ca8bc6ece76657



Assinado eletronicamente por: GLAUCO COUTINHO NOBREGA - 03/09/2021 11:01:47
http://pje.tjpb.jus.br:80/pje/Processo/ConsultaDocumento/listView.seam?x=21090311014687300000045669586
Número do documento: 21090311014687300000045669586

Assinado eletronicamente por: MARCELO MONTEIRO em 22/01/2020



Ministério Público da Paraíba
PROMOTORIA DE JUSTIÇA DE PATOS

Rua Severino Lustosa Morais, s/n - Salgadinho, Centro - Patos-PB
(83) 3422-1446

Certifico e dou fé que até a presente data os Ofícios n^{os} 102 e 103/2020, não foram respondidos, tendo sido transcorrido o prazo concedido.

Patos, 10 de maio de 2020.

Alberan Leite de Araújo

Técnico Ministerial

Assinado eletronicamente por: ALBERAN ARAUJO em 10/05/2020





Ministério Público da Paraíba
PROMOTORIA DE JUSTIÇA DE PATOS

Rua Severino Lustosa Morais, s/n - Salgadinho, Centro - Patos-PB
(83) 3422-1446

-Prorroque-se o prazo de conclusão do procedimento por mais um ano;

-Reiterem-se os ofícios não respondidos (juntando-se os documentos conforme determinado no Documento 2019/0001162855). Frise-se que, no âmbito do Ministério Público, os prazos para resposta em procedimento VIRTUAIS NÃO ESTÃO MAIS SUSPENSOS EM RAZÃO DA PANDEMIA, de forma que eventual pedido de prorrogação do prazo deve ser feito pelo oficiado de forma fundamentada.

Patos, data eletrônica.

Lívia Vilanova Cabral

Promotora de Justiça

Assinado eletronicamente por: LIVIA CABRAL em 11/05/2020





Ministério Público da Paraíba
PROMOTORIA DE JUSTIÇA DE PATOS

Rua Severino Lustosa Morais, s/n - Salgadinho, Centro - Patos-PB
(83) 3422-1446

Certidão

Certifico que encaminho os autos para cumprimento do oficial de diligências.

Patos, 18 de maio de 2020

Alberan Leite de Araújo

Técnico Ministerial

Assinado eletronicamente por: ALBERAN ARAUJO em 18/05/2020





Ministério Público da Paraíba
PROMOTORIA DE JUSTIÇA DE PATOS

Rua Severino Lustosa Morais, s/n - Salgadinho, Centro - Patos-PB
 (83) 3422-1446

OFÍCIO

Ofício(s) gerado(s):

01-Ofício nº 741/2020/Patos/PB – Ilmo(a). Sr(a). Secretário(a) Estadual de Educação/PB - REITERAÇÃO DE OFÍCIO NÃO RESPONDIDO. (A resposta deverá ser enviada para: promotoriapatos@gmail.com).

02-Ofício nº 742/2020/Patos/PB – Ilmo(a). Sr(a). Gerente Regional de Educação, Patos/PB - REITERAÇÃO DE OFÍCIO NÃO RESPONDIDO. (A resposta deverá ser enviada para: promotoriapatos@gmail.com).

Auto nº 040.2016.000119

Promotor(a): 2º/PATOS/PB

Segue(m) o(s) anexo(s) indicado(s) no despacho ministerial lavrado nos autos.

OBS-01: Este ato valerá como ofício/notificação/diligência/convite, encaminhando determinação/despacho do Promotor de Justiça em anexo (cujo teor compõe também o presente ato), de modo que o(s) destinatário(s), em caso de requisição/notificação, deverá(ão) atender ao seu conteúdo, independentemente do envio de qualquer outro ofício ou documento, devendo, em sua resposta/comparecimento, fazer referência ao número do procedimento ministerial (citado no início/topo da presente peça) e ao número do ofício/notificação/diligência/convite (citado no inferior desta página).
 OBS-02: O descumprimento às requisições ministeriais pode resultar em responsabilidade penal (crime de desobediência - art. 330, CP; art. 10, Lei 7.347/85), administrativa e civil (ato de improbidade administrativa – art. 11, II, Lei nº 8.492/92), posto ser obrigatória a satisfação tempestiva e integral às requisições do Ministério Público (art. 26, I, “b”, Lei nº 8.625/93), constituindo as informações/documentos indicados pelo “Parquet”, no atual ato, em caso de requisição/notificação, elementos indispensáveis à instrução de procedimento administrativo/procedimento preparatório/inquérito civil público voltado à propositura de ulterior(es) ação(ões) civil(is). No caso de notificação(ões) para colher depoimento/esclarecimentos, o não comparecimento injustificado poderá acarretar a condução coercitiva, inclusive pela Polícia Civil ou Militar, ressalvadas as prerrogativas previstas em lei (art. 26, I, “a”, Lei Federal nº 8.625/93).

Data recebimento/Assinatura:

(Assinatura eletrônica)

LÍVIA VILANOVA CABRAL

2ª Promotora de Justiça

Procedimento Administrativo (Extrajudicial) 040.2016.000119
 Documento 2020/0000488569 criado em 10/05/2020 às 17:00
 ://mpvirtual.mppb.mp.br/public/validacao/161a1c107769856a9c62664c3265362d



Assinado eletronicamente por: GLAUCO COUTINHO NOBREGA - 03/09/2021 11:01:47
 http://pje.tjpb.jus.br:80/pje/Processo/ConsultaDocumento/listView.seam?x=21090311014687300000045669586
 Número do documento: 21090311014687300000045669586

Num. 48103894 - Pág. 48

Assinado eletronicamente por: GLAUCO COUTINHO NOBREGA - 03/09/2021 11:01:47

RE: MPPB - Ofícios 580, 678, 689 e 742/2020 - Ilmo(a). Sr(a). Gerente Regional de Educação, Patos/PB



GENILUCIA MEDEIROS 6ª GRE - PATOS <sextagre@hotmail.com>

Ter, 19/05/2020 11:27

Para: Você

Bom dia

Confirmo o recebimento dos ofícios 580, 678, 742 e 742/200.

Atenciosamente,

Genílucia Medeiros de Araújo
Gerente Regional de Educação
Matrícula: 183.828-8

De: Marcelo Monteiro <marcelosmonteiro@hotmail.com>

Enviado: terça-feira, 19 de maio de 2020 09:08

Para: GENILUCIA MEDEIROS 6ª GRE - PATOS <sextagre@hotmail.com>

Assunto: MPPB - Ofícios 580, 678, 689 e 742/2020 - Ilmo(a). Sr(a). Gerente Regional de Educação, Patos/PB

Bom dia,

Pelo presente, encaminho:

Ofício nº 580/2020/Patos/PB – Ilmo(a). Sr(a). Gerente Regional de Educação, Patos/PB, referente ao procedimento Nº 040.2019.004631, para apresentar resposta no prazo de 20 (vinte) dias.

Ofício nº 678/2020/Patos/PB – Ilmo(a). Sr(a). Gerente Regional de Educação, Patos/PB, referente ao procedimento Nº 040.2019.002255, para apresentar resposta no prazo de 20 (vinte) dias.

Ofício nº 689/2020/Patos/PB – Ilmo(a). Sr(a). Gerente Regional de Educação, Patos/PB, referente ao procedimento Nº 040.2020.000972, para apresentar resposta no prazo de 20 (vinte) dias.

Ofício nº 742/2020/Patos/PB – Ilmo(a). Sr(a). Gerente Regional de Educação, Patos/PB, referente ao procedimento Nº 040.2016.000119, para apresentar resposta no prazo de 60 (sessenta) dias.

Peço, por favor, a confirmação do recebimento

Obs: Mandar a confirmação de recebimento para este mesmo e-mail. Entretanto, a resposta ao ofício deverá ser enviada para: promotoriapatos@gmail.com

Marcelo Serafim Galdino Monteiro

Técnico Ministerial – Diligência e Apoio Administrativo

Matrícula nº. 702.528-0

Assinado eletronicamente por: MARCELO MONTEIRO em 19/05/2020

Procedimento Administrativo (Extrajudicial) 040.2016.000119
Documento 2020/0000488549 criado em 19/05/2020 às 17:46



Assinado eletronicamente por: GLAUCO COUTINHO NOBREGA - 03/09/2021 11:01:47
<http://pje.tjpb.jus.br:80/pje/Processo/ConsultaDocumento/listView.seam?x=21090311014687300000045669586>
Número do documento: 21090311014687300000045669586

Num. 48103894 - Pág. 49

Re: MPPB - Ofício nº 741/2020/Patos/PB – Ilmo(a). Sr(a). Secretário(a) Estadual de Educação/PB - REITERAÇÃO DE OFÍCIO NÃO RESPONDIDO

 Chefia de Gabinete <chefia.gabinete@see.pb.gov.br>
Ter, 26/05/2020 10:01
Para: Você

Bom dia
Acuso o recebimento.

Att.
Sbrina Karla

Em sex., 22 de mai. de 2020 às 10:06, Marcelo Monteiro <marcelosmonteiro@hotmail.com> escreveu:
Bom dia.

Pelo presente, encaminho:

Ofício nº 741/2020/Patos/PB – Ilmo(a). Sr(a). Secretário(a) Estadual de Educação/PB - REITERAÇÃO DE OFÍCIO NÃO RESPONDIDO, referente ao procedimento Nº 040.2016.000119, para apresentar resposta no prazo de 80 (sessenta) dias.

Peço, por favor, a confirmação do recebimento.

Obs: Mandar a confirmação de recebimento para este mesmo e-mail. Entretanto, a resposta ao ofício deverá ser enviada para: promotoriapatos@gmail.com

Marcelo Serafim Galdino Monteiro
Técnico Ministerial – Diligência e Apoio Administrativo
Matrícula nº. 702.528-9

--
Assessoria da Chefia de Gabinete
Secretaria de Estado da Educação e da Ciência e Tecnologia da Paraíba
(83) 3612-5628

Assinado eletronicamente por: MARCELO MONTEIRO em 26/05/2020

Procedimento Administrativo (Extrajudicial) 040.2016.000119
Documento 2020/0000515755 criado em 26/05/2020 às 16:34
://mpvirtual.mppb.mp.br/public/validacao/37d3acceaf512410bb47b141739e3130



Assinado eletronicamente por: GLAUCO COUTINHO NOBREGA - 03/09/2021 11:01:47
<http://pje.tjpb.jus.br:80/pje/Processo/ConsultaDocumento/listView.seam?x=21090311014687300000045669586>
Número do documento: 21090311014687300000045669586



Ministério Público da Paraíba
PROMOTORIA DE JUSTIÇA DE PATOS

Rua Severino Lustosa Morais, s/n - Salgadinho, Centro - Patos-PB
(83) 3422-1446

Certifico e dou fé, que o presente procedimento encontra-se aguardando resposta.

Patos, 13 de julho de 2020.

Alberan Leite de Araújo

Técnico Ministerial

Assinado eletronicamente por: ALBERAN ARAUJO em 13/07/2020

Procedimento Administrativo (Extrajudicial) 040.2016.000119
Documento 2020/0000698827 criado em 13/07/2020 às 09:40
://mpvirtual.mppb.mp.br/public/validacao/86305d4fd2b58802dfbad992a96b2c27



Assinado eletronicamente por: GLAUCO COUTINHO NOBREGA - 03/09/2021 11:01:47
http://pje.tjpb.jus.br:80/pje/Processo/ConsultaDocumento/listView.seam?x=21090311014687300000045669586
Número do documento: 21090311014687300000045669586



Ministério Público da Paraíba
PROMOTORIA DE JUSTIÇA DE PATOS - PJ - Patos

Procedimento de Gestão Administrativa 001.2020.015656
(Nº CNMP 20.18.0714.0015656/2020-69)

Consulta processual pública: <http://www.mppb.mp.br/consultapublica>

Informações

- **Classe** - Procedimento de Gestão Administrativa
- **Assunto principal**
(0930014) ADMINISTRATIVO DO MP (ÁREA-MEIO) / Gestão de Documentos e Informações / Documentação Arquivística / Protocolo / Expedição
- **Data de registro** - 21/07/2020 às 15:00h

Pessoas interessadas

- **INTERESSADO** - 2ª Promotoria de Justiça de Patos-PB
- **RECLAMADO** - 6ª Gerência Regional de Saúde
- **INTERESSADO** - SECRETARIA DA EDUCACAO E CULTURA DO ESTADO DA PARAÍBA - CNPJ: 08.778.250/0001-69

Movimentos

Nº. Nome do movimento

- 1000001 - Registro** (por SISTEMA em 21/07/2020 às 15:00h)
- 1 * *SECRETARIA DA EDUCACAO E CULTURA DO ESTADO DA PARAÍBA - Encaminhamento Of1672gs em resposta ao Ofício nº 741/2020/Patos/PB - Procedimento Administrativo nº 040.2016.000119.*
 - 2 **920057 - Juntada de documento(s)** (por SISTEMA em 21/07/2020 às 15:01h)
 - 3 **920057 - Juntada de documento(s)** (por SISTEMA em 21/07/2020 às 15:01h)
 - 4 **920057 - Juntada de documento(s)** (por SISTEMA em 21/07/2020 às 15:01h)
 - 5 **920057 - Juntada de documento(s)** (por SISTEMA em 21/07/2020 às 15:01h)
 - 6 **920057 - Juntada de documento(s)** (por SISTEMA em 21/07/2020 às 15:01h)
 - 7 **920057 - Juntada de documento(s)** (por SISTEMA em 21/07/2020 às 15:01h)
 - 8 **920057 - Juntada de documento(s)** (por SISTEMA em 21/07/2020 às 15:01h)
 - 9 **920057 - Juntada de documento(s)** (por SISTEMA em 21/07/2020 às 15:01h)
 - 10 **920057 - Juntada de documento(s)** (por SISTEMA em 21/07/2020 às 15:01h)
 - 11 **920057 - Juntada de documento(s)** (por SISTEMA em 21/07/2020 às 15:01h)
 - 12 **920057 - Juntada de documento(s)** (por SISTEMA em 21/07/2020 às 15:01h)
 - 13 **920057 - Juntada de documento(s)** (por SISTEMA em 21/07/2020 às 15:01h)
 - 14 **920057 - Juntada de documento(s)** (por SISTEMA em 21/07/2020 às 15:01h)
 - 15 **920057 - Juntada de documento(s)** (por SISTEMA em 21/07/2020 às 15:01h)
 - 16 **920057 - Juntada de documento(s)** (por SISTEMA em 21/07/2020 às 15:01h)
 - 17 **920005 - Feito distribuído ao Membro** (por LISSANDRA QUEIROZ em 22/07/2020 às 14:20h)
- 1000009 - Encaminhamento ao servidor** (por LISSANDRA QUEIROZ em 22/07/2020 às 14:21h)



- 18 Encaminhado para: ALBERAN LEITE DE ARAUJO
- 19 **920041 - Anexado documento(s)** (por ALBERAN ARAUJO em 23/07/2020 às 14:22h)
- 20 **920023 - Feito encaminhado ao Membro** (por ALBERAN ARAUJO em 03/08/2020 às 00:02h)
Encaminhado para: LIVIA VILANOVA CABRAL
- 21 **1000009 - Encaminhamento ao servidor** (por LIVIA CABRAL em 03/08/2020 às 12:08h)
Encaminhado para: ALBERAN LEITE DE ARAUJO
- 22 **920023 - Feito encaminhado ao Membro** (por ALBERAN ARAUJO em 09/08/2020 às 22:04h)
Encaminhado para: LIVIA VILANOVA CABRAL
- 23 **1000009 - Encaminhamento ao servidor** (por LIVIA CABRAL em 11/08/2020 às 10:12h)
Encaminhado para: ALBERAN LEITE DE ARAUJO
- 24 **1000009 - Encaminhamento ao servidor** (por ALBERAN ARAUJO em 12/08/2020 às 18:12h)
Encaminhado para: MARCELO SERAFIM GALDINO MONTEIRO
- 25 **1000009 - Encaminhamento ao servidor** (por MARCELO MONTEIRO em 24/08/2020 às 10:06h)
Encaminhado para: ALBERAN LEITE DE ARAUJO
- 26 **920007 - Redistribuído** (por ALBERAN ARAUJO em 05/12/2020 às 15:16h)
- 27 **920023 - Feito encaminhado ao Membro** (por ALBERAN ARAUJO em 05/12/2020 às 15:16h)
Encaminhado para: GLAUCO COUTINHO NÓBREGA
- 28 **1000009 - Encaminhamento ao servidor** (por GLAUCO NÓBREGA em 12/02/2021 às 17:30h)
Encaminhado para: ALBERAN LEITE DE ARAUJO
- 29 **1000009 - Encaminhamento ao servidor** (por ALBERAN ARAUJO em 23/02/2021 às 18:50h)
Encaminhado para: MARCELO SERAFIM GALDINO MONTEIRO
- 30 **1000009 - Encaminhamento ao servidor** (por MARCELO MONTEIRO em 04/03/2021 às 09:03h)
Encaminhado para: ALBERAN LEITE DE ARAUJO
- 31 **920007 - Redistribuído** (por TORRICELLI MEDEIROS em 12/04/2021 às 07:37h)
- 32 **920023 - Feito encaminhado ao Membro** (por ALBERAN ARAUJO em 15/04/2021 às 22:10h)
Encaminhado para: GLAUCO COUTINHO NÓBREGA
- 33 **1000009 - Encaminhamento ao servidor** (por TORRICELLI MEDEIROS em 03/05/2021 às 07:44h)
Encaminhado para: TORRICELLI DOS SANTOS MEDEIROS
- 34 **920023 - Feito encaminhado ao Membro** (por TORRICELLI MEDEIROS em 03/05/2021 às 07:45h)
Encaminhado para: GLAUCO COUTINHO NÓBREGA
- 35 **1000009 - Encaminhamento ao servidor** (por GLAUCO NÓBREGA em 15/05/2021 às 20:45h)
Encaminhado para: FALCONI RODRIGUES MEDEIROS

Este arquivo foi gerado em 01/09/2021 às 19:05h.





Ministério Público da Paraíba
PROMOTORIA DE JUSTIÇA DE PATOS

Rua Severino Lustosa Morais, s/n - Salgadinho, Centro - Patos-PB
(83) 3422-1446

[Procedimento vinculado ao processo MPVirtual N° 040.2016.000119]

Remetente: **SECRETARIA DA EDUCACAO E CULTURA DO ESTADO DA PARAÍBA -**
CNPJ: 08.778.250/0001-69

Endereço: Av João da Mata,s/n – Bloco I -6° Andar

E-mail: chefia.gabinete@see.pb.gov.br - Telefone: (83) 3612-5628

Responsável: **SABRINA KARLA DE SOUZA GOMES** (CPF: 053.079.794-10)

Endereço: Av João da Mata,s/n – Bloco I -6° Andar

À (Ao)

PROMOTORIA DE JUSTIÇA DE PATOS

Município: Patos-PB

Encaminhado Of1672gs em resposta ao Ofício nº 741/2020/Patos/PB - Procedimento Administrativo nº 040.2016.000119.

Assinado eletronicamente por: SISTEMA em 21/07/2020

Procedimento de Gestão Administrativa 001.2020.015656
Documento 2020/0000736067 criado em 21/07/2020 às 15:00
<http://mpvirtual.mppb.mp.br/public/validacao/66ea777b349d33cfe64ea57689adcd2>



Assinado eletronicamente por: GLAUCO COUTINHO NOBREGA - 03/09/2021 11:01:47
<http://pje.tjpb.jus.br:80/pje/Processo/ConsultaDocumento/listView.seam?x=21090311014687300000045669586>
Número do documento: 21090311014687300000045669586



**Secretaria de Estado da Educação e da Ciência e Tecnologia da Paraíba
Gabinete do Secretário**

Centro Administrativo Integrado
Av. João da Mata, s/n - Bloco I - 6º Andar - Jaguaribe
João Pessoa-PB CEP 58019-900 Telefone: (83) 3612-5611

Ofício nº 1672 /2020/GS João Pessoa, 21 de julho de 2020

À Excelentíssima Senhora
Lívia Vilanova Cabral
2ª Promotora de Justiça
Promotoria de Justiça de Patos
Ministério Público Estadual

Assunto: Ofícios nº 741/2020/Patos/PB e 742/2020/Patos/PB - Ministério Público Estadual - Procedimento Administrativo de Acompanhamento de nº 040.2016.000119 - Relatório de Irregularidades do Corpo de Bombeiros - Escola Maria de Lourdes Meira -- Obras de Manutenção realizadas pelas Organizações Sociais - Circular nº 001/2020/GAMOB - Setor de Engenharia da Secretaria de Estado da Educação - Impossibilidade de Diligências para análise mais atualizada de Estruturas - Esclarecimentos.

Senhora Promotora,

Cumprimentando Vossa Excelência, sirvo-me do presente com o fito de prestar esclarecimentos quanto as informações requeridas, notadamente em relação a um relatório sobre as irregularidades estruturais na Escola Estadual Maria de Lourdes Meira, conforme foi requisitado com base no Relatório do Corpo de Bombeiros.

Considerando que, em virtude da Pandemia do novo Corona vírus, as aulas presenciais na Rede de Ensino do Estado foram completamente paralisadas e suas respectivas escolas fechadas;

Considerando que, por meio do Decreto Estadual de nº 40.304 de 12/06/2020, foi determinada a suspensão de parte dos serviços públicos nas repartições do Estado;

Considerando que, nesta Secretaria de Estado da Educação e da Ciência e Tecnologia, os serviços essenciais, estão sendo realizados de forma remota;



SK

1

Procedimento de Gestão Administrativa 001.2020.015656
Documento 2020/0000736069 criado em 21/07/2020 às 15:01



Assinado eletronicamente por: GLAUCO COUTINHO NOBREGA - 03/09/2021 11:01:47
<http://pje.tjpb.jus.br:80/pje/Processo/ConsultaDocumento/listView.seam?x=21090311014687300000045669586>
Número do documento: 21090311014687300000045669586

Num. 48103894 - Pág. 55

Assinado eletronicamente por: SISTEMA em 21/07/2020



Secretaria de Estado da Educação e da Ciência e Tecnologia da Paraíba
Gabinete do Secretário

Centro Administrativo Integrado
Av. João da Mata, s/n - Bloco I - 6º Andar - Jaguaribe
João Pessoa-PB CEP 58019-900 Telefone: (83) 3612-5611

Considerando o aludido Decreto, resta impossibilitado qualquer diligência externa por parte dos servidores, como medida de saúde pública;

Considerando que a Gerência de Acompanhamento e Manutenção de Obras/GAMOB, responsável pelo levantamento das obras estruturais nas Escolas, se encontra com uma redução do quadro de Arquitetos e Engenheiros, nesta Pandemia em decorrência de comorbidades e grupos de risco, conforme Ofício Circular em anexo;

Informamos que, diante das fundamentações aqui apresentadas, não foi possível realizar neste momento um relatório de inspeção local, no sentido de verificar os itens abordados no Relatório do Corpo de Bombeiros, de acordo com o que foi relatado nos Ofícios nº 741 e 742, no qual se faz necessário o retorno da normalidade nos serviços para que possamos providenciar os levantamentos necessários e consequentemente o atendimento do pleito.

No entanto, em contato com as Organizações Sociais, através da Gerência de gestão Pactuada/GGPAC, foi informado que obras de manutenção corretiva tinham sido realizadas anteriormente, conforme documentos em anexo.

Ao ensejo, renovo protestos de elevada estima e consideração.

Atenciosamente,

Claudio Benedito Silva Furtado
Secretário de Estado de Educação e da
Ciência e Tecnologia

Assinado eletronicamente por: SISTEMA em 21/07/2020



SK

2

Procedimento de Gestão Administrativa 001.2020.015656
Documento 2020/0000736069 criado em 21/07/2020 às 15:01



Assinado eletronicamente por: GLAUCO COUTINHO NOBREGA - 03/09/2021 11:01:47
<http://pje.tjpb.jus.br:80/pje/Processo/ConsultaDocumento/listView.seam?x=21090311014687300000045669586>
Número do documento: 21090311014687300000045669586

Num. 48103894 - Pág. 56



Somos todos
PARAÍBA
Governo do Estado

Secretaria de Estado da Educação da Ciência e da Tecnologia
Gerência de Gestão Pactuada
Centro Administrativo Integrado
Av. João da Mata, s/n - Bloco I - 4º Andar - Jaguaribe
João Pessoa-PB CEP 58019-900

Ofício nº 00264/2020/Gerência de Gestão Pactuada/CAFA

João Pessoa, 17 de julho de 2020

À ATN,

(A/C Glaucio Alberto Costa Lima)

Assunto:Ofício ATN nº 0596/2020, Ministério Público Estadual-Relatório de Irregularidades Estruturais – Vigilância Sanitária- Corpo de Bombeiros – Análise de documentação em anexo.

Prezado,

A Gerência de Gestão Pactuada – GGPAC vem informar que foram realizados apenas serviços de manutenção corretiva das escolas conforme demonstra documentos em anexo.

E com o termino do contrato no dia 27 de janeiro de 2020 das Organizações Sociais Ecos e Insaude com o Governo do Estado da Paraíba , esta Gerência vem informar que não tem como atender estas solicitações apontadas nos relatórios.

Erick Mussi

Mat. 614.791-7

Gerência de Gestão Pactuada

Procedimento de Gestão Administrativa 001.2020.015656
Documento 2020/0000736069 criado em 21/07/2020 às 15:01

AC

1



Assinado eletronicamente por: GLAUCO COUTINHO NOBREGA - 03/09/2021 11:01:47
<http://pje.tjpb.jus.br:80/pje/Processo/ConsultaDocumento/listView.seam?x=21090311014687300000045669586>
Número do documento: 21090311014687300000045669586

Num. 48103894 - Pág. 57

Assinado eletronicamente por: SISTEMA em 21/07/2020

Secretaria de Estado da Educação da Ciência e Tecnologia da Paraíba
Gerência de Acompanhamento e Manutenção de Obras - GAMOB

Ofício Circular nº 001/2020GAMOB/COTESE-SEECT

Assunto: COMUNICADO

Senhores (as) Gerentes, Coordenadores (as) e Chefes

A GAMOB, por meio de seu Gerente abaixo assinado, vem por meio desta informar aos demais setores e órgãos desta secretaria que o seu quadro de funcionários encontra-se em trabalho remoto devido a pandemia vigente. Ressalta-se, ainda, que em virtude do elevado número de processos anteriores a emissão de novos pareceres técnicos, projetos, bem como repostas a novos processos poderão sofrer os devidos atrasos justificáveis pela situação.

Do mesmo modo, as visitas técnicas e viagens, imprescindíveis para elaboração de laudos de vistoria, encontram-se também suspensas em obediência as normas definidoras do isolamento social. Dispõe ainda o Decreto Estadual n. 40.304 de 12 de junho de 2020:

Art. 6º Fica prorrogada, até ulterior deliberação, a suspensão das atividades presenciais no âmbito da Administração Pública Estadual instituída pelo Decreto 40.136, de 21 de março de 2020.

§ 3º Não será permitido o trabalho presencial dos servidores estaduais:
I - que tenham histórico de doenças respiratórias ou doenças crônicas, ou cujos familiares, que habitam a mesma residência, tenham doenças crônicas, devidamente comprovadas através de atestados médicos;

II - gestantes e lactantes;

III - que utilizam medicamentos imunossupressores;

IV - que manifestarem sintomas respiratórios, como febre, tosse, coriza ou dificuldade de respirar.

§ 4º Todas as questões relativas ao enquadramento ou não dos servidores estaduais nas hipóteses tratadas no § 3º serão decididas pelos secretários e gestores dos respectivos órgãos estaduais.

Nesse diapasão, em respeito ao supracitado ato normativo e aos princípios que regem a República Federativa do Brasil, considerando ainda a observância ao postulado máximo da dignidade da pessoa humana, a GAMOB não realizará visitas técnicas ou viagens a fim de preservar a integridade física e a saúde de seus servidores. Ressalta-se que, o atual quadro de técnicos é composto por pessoas que se enquadram em alguma das situações listadas no decreto supracitado.

Informamos também que, o apoio administrativo da respectiva gerência é composto por pessoas que se enquadram no grupo de risco não havendo razoabilidade mínima para exigir a presença destes na secretaria. Além do mais, todos os processos são físicos dificultando ainda mais os devidos andamentos.

Centro Administrativo Integrado
Av. João da Mata, s/n - Bloco I - 5º Andar - Jaguaribe
João Pessoa- PB CEP: 58019-9-000 Telefone: (83) 3612-5644



Procedimento de Gestão Administrativa 001.2020.015656
Documento 2020/0000736069 criado em 21/07/2020 às 15:01



Assinado eletronicamente por: GLAUCO COUTINHO NOBREGA - 03/09/2021 11:01:47
<http://pje.tjpb.jus.br:80/pje/Processo/ConsultaDocumento/listView.seam?x=21090311014687300000045669586>
Número do documento: 21090311014687300000045669586

Num. 48103894 - Pág. 58

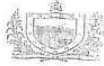

James Torres
Governo do Estado

Secretaria de Estado da Educação da Ciência e Tecnologia da Paraíba
Gerência de Acompanhamento e Manutenção de Obras - GAMOB

A GAMOB reitera que está tomando todas as medidas possíveis para andamentos dos processos, no entanto, face as limitações já citadas, solicita a compreensão de todos.

Certo(a) de sua compreensão, antecipo votos de elevada estima e consideração.

Atenciosamente,

João Pessoa, 08 de julho de 2020

Atenciosamente,

Engº Kleber Leite Agra
GERENTE/GAMOB/COTESE
MAT.: 187.511-6

Assinado eletronicamente por: SISTEMA em 21/07/2020

Centro Administrativo Integrado
Av. João da Mata, s/n - Bloco I - 5º Andar - Jaguaribe
João Pessoa- PB CEP: 58019-9-000 Telefone: (83) 3612-5644

Procedimento de Gestão Administrativa 001.2020.015656
Documento 2020/0000736069 criado em 21/07/2020 às 15:01



Assinado eletronicamente por: GLAUCO COUTINHO NOBREGA - 03/09/2021 11:01:47
<http://pje.tjpb.jus.br:80/pje/Processo/ConsultaDocumento/listView.seam?x=21090311014687300000045669586>
Número do documento: 21090311014687300000045669586

Num. 48103894 - Pág. 59



Somos todos
PARAÍBA
Governo do Estado

Secretaria de Estado da Educação da Ciência e da Tecnologia
Gerência de Gestão Pactuada
Centro Administrativo Integrado
Av. João da Mata, s/n - Bloco I - 4º Andar - Jaguaribe
João Pessoa-PB CEP 58019-900

Ofício nº 00264/2020/Gerência de Gestão Pactuada/CAFA

João Pessoa, 17 de julho de 2020

À ATN,

(A/C Glaucio Alberto Costa Lima)

Assunto: Ofício ATN nº 0596/2020, Ministério Público Estadual-Relatório de Irregularidades Estruturais – Vigilância Sanitária- Corpo de Bombeiros – Análise de documentação em anexo.

Prezado,

A Gerência de Gestão Pactuada – GGPAC vem informar que foram realizados apenas serviços de manutenção corretiva das escolas conforme demonstra documentos em anexo.

E com o término do contrato no dia 27 de janeiro de 2020 das Organizações Sociais Ecos e Insaude com o Governo do Estado da Paraíba, esta Gerência vem informar que não tem como atender estas solicitações apontadas nos relatórios.

Erick Mussi

Mat. 614.791-7

Gerência de Gestão Pactuada

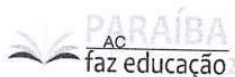

1

Procedimento de Gestão Administrativa 001.2020.015656
Documento 2020/0000736070 criado em 21/07/2020 às 15:01



Assinado eletronicamente por: GLAUCO COUTINHO NOBREGA - 03/09/2021 11:01:47
<http://pje.tjpb.jus.br:80/pje/Processo/ConsultaDocumento/listView.seam?x=21090311014687300000045669586>
Número do documento: 21090311014687300000045669586

Num. 48103894 - Pág. 60

Assinado eletronicamente por: SISTEMA em 21/07/2020

MANUTENÇÕES

EEEFM MARIA DE LOURDES MEIRA

SÃO JOSÉ DO BONFIM/PB

Assinado eletronicamente por: SISTEMA em 21/07/2020

Procedimento de Gestão Administrativa 001.2020.015656
Documento 2020/0000736070 criado em 21/07/2020 às 15:01



Assinado eletronicamente por: GLAUCO COUTINHO NOBREGA - 03/09/2021 11:01:47
<http://pje.tjpb.jus.br:80/pje/Processo/ConsultaDocumento/listView.seam?x=21090311014687300000045669586>
Número do documento: 21090311014687300000045669586

Num. 48103894 - Pág. 61



GOVERNO DA PARAIBA

viva o trabalho.

ecos000

ORDEM DE SERVIÇO Nº

00642/2018

OCORRÊNCIA

807/18

TICKET MILVUS

ID: #

1845

ABERTURA DE SOLICITAÇÃO

DATA: 30/01/2018

HORA:

16:36:00

1. IDENTIFICAÇÃO DO SOLICITANTE

Secretaria do Estado de Educação da Paraíba Comissão de Acompanhamento, Monitoramento e Avaliação das Organizações Sociais

Escola: **EEEFM MARIA DE LOURDES MEIRA**

Endereço: **presidente joãopeossos, nº 50** Município: **SÃO JOSE DO BONFIM**

Nome/Resp.: **CICERO CRUZ LUCENA DA SILVA** Cargo: _____ GRE: **064**

Telefone: **(83) 98668-7780** RG: _____ Gestor (a) _____

3. SERVIÇO A EXECUTAR

1. SERVIÇO DE HIDRÁULICO.

LOCAL/REFERÊNCIA (SALA/BLOCO/CAMPUS):

OBS:

4. ATENDIMENTO DE CHAMADO

Confirma e valida a realização das datas e horários informados abaixo.

Data **08/02/2018** Hora **14:15**

5. FUNCIONÁRIO(S) RESPONSÁVEL(S) PELO SERVIÇO A SEREM EXECUTADOS

Cicero Cruz Lucena da Silva
DIRETOR - MAT.: 184504-7

| Nº | Nome do funcionário | Cargo/função |
|----|--------------------------|--------------|
| 1 | JOSE GALDINO | |
| 2 | VALMIR DOS SANTOS | |
| 3 | | |
| 4 | | |

6. DATA E HORÁRIO DO INÍCIO E TÉRMINO DOS SERVIÇOS (Desconsiderar Intervalos)

| Data de início do serviço | Hora | Data de término do serviço | Hora |
|---------------------------|--------------|----------------------------|--------------|
| 08/02/2018 | 14:15 | 08/02/2018 | 15:55 |

7. ENCERRAMENTO DO SERVIÇO

DATA: **08/02/2018** Hora: **15:55**

Ass. e carimbo do gestor escolar: **Cicero Cruz Lucena da Silva**
DIRETOR - MAT.: 184504-7

ESTE REGISTRO DEVE RELACIONAR O MAIOR NÚMERO DE INFORMAÇÕES POSSÍVEIS, RATIFICANDO POR MEIO DA ANEXAÇÃO DE DOCUMENTOS A QUALIDADE E A VERACIDADE DAS INFORMAÇÕES. SE POSSÍVEL ANEXAR FOTOS.

Assinado eletronicamente por: SISTEMA em 21/07/2020





GOVERNO DA PARAIBA

viva o trabalho.

ecos 000

ORDEM DE SERVIÇO Nº 00642/2018
 OCORRÊNCIA 807/18
 TICKET MILVUS ID: 1845
 ABERTURA DE SOLICITAÇÃO
 DATA: 30/01/2018 HORA: 16:36:00

1 IDENTIFICAÇÃO DO SOLICITANTE

Escola: **EEEFM MARIA DE LOURDES MEIRA**
 Endereço: **presidente João Pessoa, nº 50** Município: **SÃO JOSE DO BONFIM**
 Nome/Resp.: **CICERO CRUZ LUCENA DA SILVA** Cargo: _____ GRE: _____ OGA: _____
 Telefone: **(83) 98668-7780** RG: _____ Gestor (a) _____

3. SERVIÇO A EXECUTAR

1. SERVIÇO DE HIDRÁULICO.

LOCAL/REFERÊNCIA (SALA/BLOCO/CAMPUS)

OBS

4. ATENDIMENTO DE CHAMADO

Contém a visita técnica realizada das datas e horários informados abaixo.

Data: **09/02/2018** Hora: **14:35**

Cicero Cruz Lucena da Silva
 DIRETOR - MAT.: 184504-2

5. FUNCIONÁRIO(S) RESPONSÁVEL(IS) PELO SERVIÇO A SEREM EXECUTADOS

| Nº | Nome do funcionário | Cargo/função |
|----|--------------------------|--------------|
| 1 | JOSE GALDINO | |
| 2 | VALMIR DOS SANTOS | |
| 3 | | |
| 4 | | |

6 DATA E HORÁRIO DO INÍCIO E TÉRMINO DOS SERVIÇOS (Desconsiderar intervalos)

| Data de início do serviço | Hora | Data de término do serviço | Hora |
|---------------------------|--------------|----------------------------|--------------|
| 08/02/2018 | 14:16 | 08/02/2018 | 15:55 |

7. ENCERRAMENTO DO SERVIÇO

DATA: **08/02/2018** Hora: **15:55** Ass. e carimbo do gestor escolar: **Cicero Cruz Lucena da Silva**
 DIRETOR - MAT.: 184504-2

ESTE REGISTRO DEVE RELACIONAR O MAIOR NÚMERO DE INFORMAÇÕES POSSÍVEIS, RATIFICANDO POR MEIO DA ANEXAÇÃO DE DOCUMENTOS A QUALIDADE E A VERACIDADE DAS INFORMAÇÕES. SE POSSÍVEL ANEXAR FOTOS.

Assinado eletronicamente por: SISTEMA em 21/07/2020



GOVERNO DA PARAIBA *viva o trabalho.* ECOS GO

SECRETARIA DE ESTADO DE EDUCAÇÃO DO PARÁIBA Comissão de Acompanhamento, Monitoramento e Avaliação das Organizações Sociais

ORDEN DE SERVIÇO Nº: 00640/2018
 OCORRÊNCIA: 807/18
 TICKET MILVUS ID#: 1345
 ABERTURA DE SOLICITAÇÃO
 DATA: 30/01/2018 HORA: 16:36:00

1. IDENTIFICAÇÃO DO SOLICITANTE

Escola: EEEM MARIA DE LOURDES MEIRA
 Endereço: presidente Josépassoa, nº 50 Município: SÃO JOSÉ DO BONFIM
 Nome/Resp.: CICERO CRUZ LUCENA DA SILVA Cargo: GRE. Gestor (a) OS?
 Telefone: (83) 98668-7780 RG:

3. SERVIÇO A EXECUTAR

1. VISITA TÉCNICA PARA AVALIAÇÃO E LEVANTAMENTOS PARA RETELHAMENTO.

LOCAL/REFERÊNCIA (SALA/BLOCO/CAMPUS)

OBS: TELHADO COM REPAROS A SEREM FEITOS. (TROCA DE TELHAS E MADEIRAMENTO).

4. ATENDIMENTO DE CHAMADO

CONFIRMO a visita técnica realizada das datas e horários informados abaixo.

5. FUNCIONÁRIO(S) RESPONSÁVEL(S) PELO SERVIÇO A SEREM EXECUTADOS

| Nº | Nome do funcionário | Cargo/função |
|----|--------------------------------|--------------|
| 1 | WILSON PORDEUS DE ARAUJO FILHO | ENR - CIVIL |
| 2 | | |
| 3 | | |
| 4 | | |

6. DATA E HORÁRIO DO INÍCIO E TÉRMINO DOS SERVIÇOS (Desconsiderar Intervalos)

| Data de início do serviço | Hora | Data de término do serviço | Hora |
|---------------------------|-------|----------------------------|-------|
| 07/03/18 | 09:00 | 07/03/18 | 09:50 |

7. ENCERRAMENTO DO SERVIÇO

DATA: _____ Hora: _____

OBS: Ass. e carimbo do gestor escolar. Cicero Cruz Lucena da Silv. DIRETOR - MAT.: 184504-7

ESTE REGISTRO DEVE RELACIONAR O MAIOR NÚMERO DE INFORMAÇÕES POSSÍVEIS, RATIFICANDO POR MEIO DA ANEXAÇÃO DE DOCUMENTOS A QUALIDADE E A VERACIDADE DAS INFORMAÇÕES. SE POSSÍVEL ANEXAR FOTOS.

Assinado eletronicamente por: SISTEMA em 21/07/2020

Procedimento de Gestão Administrativa 001.2020.015656
 Documento 2020/0000736070 criado em 21/07/2020 às 15:01



Assinado eletronicamente por: GLAUCO COUTINHO NOBREGA - 03/09/2021 11:01:47
 http://pje.tjpb.jus.br:80/pje/Processo/ConsultaDocumento/listView.seam?x=21090311014687300000045669586
 Número do documento: 21090311014687300000045669586

GOVERNO DA PARAIBA *viva o trabalho* **ECOS 10**

SECRETARIA DE EDUCAÇÃO DE PESSOAS (CAMPUS DE APODISEMA), VIGIÂNCIA E AVALIAÇÃO DE DESEMPENHO

ORDEM DE SERVIÇO Nº: 00641/2012
 OCORRÊNCIA: 407/18
 TICKET MEVUS: 1845
 ABERTURA DE SOLICITAÇÃO: DATA: 30/01/2018 HORA: 18:24:00

II. IDENTIFICAÇÃO DO SOLICITANTE

Estado: **LEAFY MARIA DE LOURDES MEIRA** Município: **SÃO JOSÉ DO BONFIM**
 Endereço: **pracinha Joloperna, nº 50** CEC: **094** CEP: **094**
 Nome/Resp.: **CICERO CRUZ LUCENA DA SILVA** Cargo: **Gestor (A)**
 Telefone: **(51) 99666-7280** RG:

1. SERVIÇO A EXECUTAR

L. SERVIÇO ELÉTRICA.

LOCAL/REFERÊNCIA (SALA/NÚMERO/CAMPUS):

OBJ:

4. ATENDIMENTO DE CHAMADO
 Colônias e VINCULOS (VALORES DAS QUINZAS E NÚMEROS DE CONTAS) VALOR: **EEEE MARIA DE LOURDES MEIRA**
Francleria S. Teixeira **DECRETO Nº 27240 DE 12/06/2006**
 Data: **17/07/18** Hora: **14:53** **RESOLUÇÃO 340/2011 CEE**

1. FUNCIONÁRIOS RESPONSÁVEIS PELO SERVIÇO A SEREM EXECUTADOS

| Nº | Nome do Funcionário | Carga/Função |
|----|-----------------------------------------|--------------|
| 1 | <i>Francieria Souza Fretes Teixeira</i> | |
| 2 | <i>Francieria Souza Fretes Teixeira</i> | |
| 3 | <i>Francieria Souza Fretes Teixeira</i> | |
| 4 | <i>Francieria Souza Fretes Teixeira</i> | |

4. DATA E HORÁRIO DO INÍCIO E TÉRMINO DOS SERVIÇOS (CONSIDERAR INTERVALOS)

| Data de início do serviço | Hora | Data de término do serviço | Hora |
|---------------------------|--------------|----------------------------|--------------|
| 15/07/18 | 08:00 | 16/07/18 | 09:30 |

2. ENCERRAMENTO DO SERVIÇO

Francieria Souza Fretes Teixeira
 SECRETÁRIA EST. - 3
 MA. LUCIANA - Gestor escolar

DATA: **17/07/18** HORA: **14:53**



OBJ:

ESTE REGISTRO DEVE RELACIONAR O MAIOR NÚMERO DE INFORMAÇÕES POSSÍVEIS, RATIFICANDO POR MEIO DA ANEXAÇÃO DE DOCUMENTOS A QUALIDADE E A VERACIDADE DAS INFORMAÇÕES. SE POSSÍVEL, ANEXAR FOTOS.

Francieria Souza Fretes Teixeira
 17/07/2018 14:53
 por sistema de gestão de F. gerenciais
 Francleria S. Teixeira

Assinado eletronicamente por: SISTEMA em 21/07/2020



| | | | |
|------------------------------------------------------------------------------------------------------------------------------------------------|------------------------------------------------------------------|---------------------------------------------------------------------------------------------|---------------------------------------------------------------------------------------------------------------|
|  | | PROTOCOLO DE ENVIO Nº SS00346/2019 | |
| Secretaria de Estado da Educação da Paraíba Comissão de Acompanhamento, Monitoramento e Avaliação das Organizações Sociais | | ABERTURA DA SOLICITAÇÃO SS00287/2019 | |
| DATA 22/02/2019 | | HORA 09:54:00 | |
| 1. IDENTIFICAÇÃO DO SOLICITANTE | | | |
| Escola: | EEEFM MARIA DE LOURDES MEIRA | | Município: São José do Bonfim |
| Endereço: | DAMIÃO PIRES, nº N/D - Bairro: centro | | GRE: 06ª GRE (Patos) |
| Nome/Resp.: | Cicero Cruz Lucena da Silva | Cargo: | Diretor(a) |
| Telefone: | (83) 98128-3740 | RG/CPF: | |
| TIPO CHAMADO | | EMERGENCIAL | |
| 2. SERVIÇO A EXECUTAR | | | |
| REVISÃO DO ENCAMENAMENTO DA ESCOLA | | | |
| OBS: | SERVIÇO REALIZADO POR TERCEIROS COM RECURSOS PRÓPRIOS DA ESCOLA. | | |
| 3. ATENDIMENTO DE CHAMADO | | | |
| Confirmo a visita técnica realizada das datas e horários informados abaixo. | | | EEEFM MARIA DE LOURDES MEIRA DECRETO Nº 27240 DE 12/06/2006 RESOLUÇÃO Nº 140/2001 CEE |
| Data de primeiro atendimento | Hora | Ass. e carimbo do gestor escolar | |
| 22/02/2019 | 10:06:00 | | |
| 4. FUNCIONÁRIO(S) RESPONSÁVEL(IS) PELO SERVIÇO A SEREM EXECUTADOS | | | MAT: 187.217-6 |
| Nome do funcionário | | Cargo/função | |
| 1 | gabriel cesar lima lavor | ELETRICISTA | |
| 2 | | | |
| 3 | | | |
| 4 | | | |
| 5. DATA E HORÁRIO DO INÍCIO E TÉRMINO DOS SERVIÇOS (desconsiderar intervalos) | | | |
| Data de início do serviço | Hora | Data de término do serviço | Hora |
| 19/03/19 | 03:45 | 19/03/19 | 09:00 |
| 6. ENCERRAMENTO DO SERVIÇO | | | EEEFM MARIA DE LOURDES MEIRA DECRETO Nº 27240 DE 12/06/2006 RESOLUÇÃO Nº 140/2001 CEE MAT: 187.217-6 |
| Declaro que o serviço acima solicitado, foi executado e encerrado considerando aceito o serviço. | | | |
| Data de encerramento | Hora | Ass. e carimbo do gestor escolar | |
| 19/03/19 | 09:00 | | |
| OBS: | | | |
| ESTE REGISTRO DEVE RELACIONAR O MAIOR NÚMERO DE INFORMAÇÕES POSSÍVEIS, RATIFICANDO POR MEIO DA ANEXAÇÃO DE DOCUMENTOS A QUALIDADE E A VERDADE. | | | |
| SATISFAÇÃO COM O ATENDIMENTO PRESENCIAL | | Ass. e carimbo do gestor escolar | |
|  | | Herliete Teófilo dos Santos | |
| 2 4 6 8 10 | | EEEFM MARIA DE LOURDES MEIRA DECRETO Nº 27240 DE 12/06/2006 RESOLUÇÃO Nº 140/2001 CEE | |

Assinado eletronicamente por: SISTEMA em 21/07/2020



22/02/2019

E-mail de ecospb.com.br - (sem assunto)



Atendimento Engenharia Ecos PB <atendimentoengenharia@ecospb.com.br>

(sem assunto)

maria de lourdes meira <escolamariadelourdesmeira@hotmail.com>

22 de fevereiro de 2019 07:16

Para: "atendimentoengenharia@ecospb.com.br" <atendimentoengenharia@ecospb.com.br>

Saudações!

Solicitamos um profissional para verificar problemas na encanação da escola. estamos ficando sem água Solicitamos em caráter de urgência.

Assinado eletronicamente por: SISTEMA em 21/07/2020

<https://mail.google.com/mail/u/1?ik=78e97dde66&view=pt&search=all&permmsgid=msg-f%3A1626163713556280366&simpl=msg-f%3A1626163...> 1/1

Procedimento de Gestão Administrativa 001.2020.015656
Documento 2020/0000736071 criado em 21/07/2020 às 15:01



Assinado eletronicamente por: GLAUCO COUTINHO NOBREGA - 03/09/2021 11:01:47
<http://pje.tjpb.jus.br:80/pje/Processo/ConsultaDocumento/listView.seam?x=21090311014687300000045669586>
Número do documento: 21090311014687300000045669586





Num. 48103894 - Pág. 67

| | | | | | | |
|-------------------------------------------------------------------------------------------------------------------------------------------|---------------------------------------|--------------------|-----|-------------------------------------------------|--------------------|------------------|
| SECRETARIA DE ESTADO DA EDUCAÇÃO E DA CULTURA | | GOVERNO DA PARAIBA | | SEGUE o trabalho | ECOS-00 | ORDEM DE SERVIÇO |
| | | | | | S990346/2019 | DATA |
| | | | | | | 15/03/19 |
| RELATÓRIO DIÁRIO DE EXECUÇÃO DE SERVIÇOS | | | | | | |
| I. IDENTIFICAÇÃO DO SOLICITANTE | | | | | | |
| Escola: | EEEFM MARIA DE LOURDES MEIRA | | | Município: | São José do Bonfim | |
| Endereço: | DAMIÃO PIRES, nº N/D - Bairro: centro | | | GRE: | 06ª GRE (Patos) | |
| Cargo: | GESTOR | VICE GESTOR | CAF | SECRETARIA | | |
| Nome/Resp.: | Cícero Cruz Lucena da Silva | | | | | |
| Telefone: | (83) 98128-3740 | | | | | |
| E-mail: | escolamariadelourdesmeira@hotmail.com | | | | | |
| LOCAL DE EXECUÇÃO DO SERVIÇO: | | | | | | |
| SERVIÇO REALIZADO: | | | | | | |
| MATERIAIS UTILIZADOS | | | | | | |
| MAO DE OBRA | | | | | | |
| OBSERVAÇÕES: | | | | | | |
| SERVIÇO REALIZADO POR FORÇAS COM RECURSOS PRÓPRIOS DA ESCOLA. NÃO TENDO RELATÓRIO FOTOGRÁFICO MOSTRANDO SITUAÇÃO POR NÃO TER SIDO A ECOS. | | | | | | |
| PENDÊNCIAS: | | | | | | |
| SOLICITAÇÃO DE MATERIAL: | | | | | | |
| COLABORADOR(ES): | | | | | | |
| MARIA DE LOURDES MEIRA DECRETO Nº 27240 DE 12/06/2006 RESOLUÇÃO Nº 001/2001 CEE | | | | EDUARDO SOUZA DANILO RODRIGUES | | |
| ASSINATURA DO GESTOR MAR. 187.217-6 | | | | Hora do início: 08:45 Hora do término: 17:00 | | |

Assinado eletronicamente por: SISTEMA em 21/07/2020

Procedimento de Gestão Administrativa 001.2020.015656
 Documento 2020/0000736071 criado em 21/07/2020 às 15:01



| | | | | |
|-----------------------------------------------------------------------------------------------------------------------------------------------------------------------------------------------------------------------------------|---------------------------------------------------------------------------------------|-----------------------------------------------------------------------------------|-----------|---------------------------------------|
|  GOVERNO DA PARAÍBA Secretaria de Educação da Paraíba Comissão de Acompanhamento, Monitoramento e Avaliação das Organizações Sociais | |  | | PROTOCOLO DE ENVIO Nº 3505770/2018 |
| ABERTURA DA SOLICITAÇÃO | | | | |
| DATA | | HORA | | |
| 25/09/2018 | | 12:14:00 | | |
| 1. IDENTIFICAÇÃO DO SOLICITANTE | | | | |
| ESCOLA | EEEFM MARIA DE LOURDES NEIRA | | Município | SÃO JOSÉ DO BONFIM |
| Bairro | PRESIDENTE JOÃO PESSOA N.º 50 - BARRIO CENTRO | | GRE | 03 - GRE (PÁZOS) |
| INTERMUNICÍPIO | CIVILIZADA LACERDA DA SILVA | ESPAÇO A BORDA | Outros | Outros |
| TIPO DE | CHAMADO DE EMERGÊNCIA | SERVIÇO PROGRAMADO | | |
| 2. SERVIÇO A EXECUTAR | | | | |
| SERVIÇO DE ELIMINAÇÃO DE REPAROS EM REDE E REVISÃO EM INSTALAÇÕES QUE APRESENTAM FREQUENTES OSCILAÇÕES | | | | |
| OBS: | | | | |
| 3. ATENDIMENTO DO CHAMADO | | | | |
| Confirma a visita técnica realizada nos locais e reparos informados abaixo | | | | |
| Data de primeiro atendimento | 27/09/2018 | Hora | 15:00 | |
| Ass. e carimbo do gestor escolar |  | | | |
| 4. FUNCIONÁRIO(S) RESPONSÁVEL(S) PELO SERVIÇO A SEREM EXECUTADOS | | | | |
| N.º | Nome do funcionário | | Função | |
| 1 | Juliano Jorge da Silva | | | |
| 2 | Marta Pereira da Silva | | | |
| 3 | | | | |
| 4 | | | | |
| 5. DATA E HORÁRIO DO INÍCIO E TÉRMINO DOS SERVIÇOS (desconsiderar intervalos) | | | | |
| Data de início do serviço | 27/09/2018 | Hora | 09:30 | |
| Data de término do serviço | 29/09/2018 | Hora | 15:00 | |
| 6. ENCERRAMENTO DO SERVIÇO | | | | |
| Declaro que o serviço acima solicitado foi executado e encerrado considerando aceite o serviço | | | | |
| Data de encerramento | 29/09/2018 | Hora | 15:00 | |
| Ass. e carimbo do gestor escolar |  | | | |
| OBS: | | | | |
| ESTE REGISTRO DEVE RELACIONAR O MAIOR NÚMERO DE INFORMAÇÕES POSSÍVEIS, RATIFICANDO POR MEIO DA ANEXAÇÃO DE DOCUMENTOS A QUALIDADE E A VERACIDADE DAS INFORMAÇÕES SE POSSÍVEL ANEXAR FOTOS | | | | |

Assinado eletronicamente por: SISTEMA em 21/07/2020

Procedimento de Gestão Administrativa 001.2020.015656
 Documento 2020/0000736071 criado em 21/07/2020 às 15:01





Assinado eletronicamente por: GLAUCO COUTINHO NOBREGA - 03/09/2021 11:01:47
<http://pje.tjpb.jus.br:80/pje/Processo/ConsultaDocumento/listView.seam?x=21090311014687300000045669586>
 Número do documento: 21090311014687300000045669586

| | | | |
|--------------------------------------------------------------------------------------------------------------------------------------------------------------------------------------|------------------------------------------------|----------------------------------------------------------------|--------------------|
|  GOVERNO DA PARAÍBA <i>viva o trabalho.</i> | | ORDEM DE SERVIÇO N°. 03235/2018 | |
| Secretaria de Estado da Educação da Paraíba Comissão de Acompanhamento, Monitoramento e Avaliação das Organizações Sociais | | | |
| 1. IDENTIFICAÇÃO DO SOLICITANTE | | ABERTURA DA SOLICITAÇÃO | |
| Escola: | EEEFM Maria de Lourdes Meira | Município: | São José do Bonfim |
| Endereço: | presidente joão pessoa, nº 50 - Bairro: centro | GRE: | 06ª GRE (Patos) |
| Nome/Resp.: | CICERO CRUZ LUCENA DA SILVA | Cargo: | Diretor |
| Telefone: | 986687780 | RG: | CPF: |
| 2. CHAMADO DE EMERGÊNCIA | | SERVIÇO PROGRAMADO | |
| 3. SERVIÇO A EXECUTAR | | SERVIÇO DE ELÉTRICA. | |
| LOCAL/REFERÊNCIA (SALA/BLOCO/CAMPUS): | | | |
| OBS: | | | |
| 4. ATENDIMENTO DE CHAMADO | | EEEFM MARIA DE LOURDES MEIRA DECRETO Nº 27240 DE 12/06/2006 | |
| Confirma a visita técnica realizada das datas e horários informados abaixo. Data: 06/06/2018 Hora: 13:45 hs | | Ass. e carimbo do gestor: | |
| 5. FUNCIONÁRIO(S) RESPONSÁVEL(IS) PELO SERVIÇO A SEREM EXECUTADOS | | | |
| | Nome do funcionário | Cargo/função | |
| 1 | FABIO CESAR L. LAVORIZ | | |
| 2 | Josaphem Jesus e Luc Sidon | | |
| 3 | | | |
| 4 | | | |
| 6. DATA E HORÁRIO DO INÍCIO E TÉRMINO DOS SERVIÇOS (desconsiderar intervalos) | | | |
| Data de início do serviço | Hora | Data de término do serviço | Hora |
| 28/06/2018 | hs | 28/06/2018 | hs |
| 7. ENCERRAMENTO DO SERVIÇO | | EEEFM MARIA DE LOURDES MEIRA DECRETO Nº 27240 DE 12/06/2006 | |
| Declaro que o serviço acima solicitado, foi executado e encerrado considerando aceite o serviço. Data: 28/06/2018 Hora: | | Ass. e carimbo do gestor escolar: | |
| OBS: | | | |
| ESTE REGISTRO DEVE RELACIONAR O MAIOR NÚMERO DE INFORMAÇÕES POSSÍVEIS, RATIFICANDO POR MEIO DA ANEXAÇÃO DE DOCUMENTOS A QUALIDADE E A VERACIDADE DAS INFORMAÇÕES. SE POSSÍVEL ANEXAR | | | |
| FOTOS: | | | |

Assinado eletronicamente por: SISTEMA em 21/07/2020

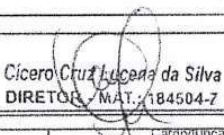
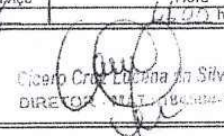

| | | | | | |
|-------------------------------------------------------------------------------------------------------------------------------------------------------------------------------------------------------------|------------------------------------------------|-----------------------------------------------------------------------------------|---------------------------------------------------------------|-------------------------------------------------------------------------------------------------------------------------------------------------------|--|
|  GOVERNO DA PARAÍBA | |  | | ORDEM DE SERVIÇO Nº. 02485/2018 | |
| <small>Secretaria de Estado da Educação da Paraíba Comissão de Acompanhamento, Monitoramento e Avaliação das Organizações Sociais</small> | | | | | |
| 1. IDENTIFICAÇÃO DO SOLICITANTE | | | | | |
| Escola: | EEEFM Maria de Lourdes Meira | | Município: | São José do Bonfim | |
| Endereço: | presidente joão pessoa, nº 50 - Bairro: centro | | GRE: | 06' GRE (Patos) | |
| Nome/Resp.: | CICERO CRUZ LUCENA DA SILVA | Cargo: | Diretor | | |
| Telefone: | 996687760 | RG: | CPF: | | |
| 2. CHAMADO DE EMERGÊNCIA <input type="checkbox"/> | | | SERVIÇO PROGRAMADO <input checked="" type="checkbox"/> | | |
| 3. SERVIÇO A EXECUTAR SERVIÇO PARA REINSTALAÇÃO DE UMA CENTRAL DE ARCONDICIONADO | | | | | |
| LOCAL/REFERÊNCIA (SALA/BLOCO/CAMPUS): | | | | | |
| OBS: | | | | | |
| 4. ATENDIMENTO DE CHAMADO | | | | | |
| Confirmando a visita técnica realizada das datas e horários informados abaixo. | | | |  Cicero Cruz Lucena da Silva DIRETOR - MAT. 184504-7 | |
| Data: | 26/04/18 | Hora: | 8:09 | Ass. e carimbo do gestor: * | |
| 5. FUNCIONÁRIO(S) RESPONSÁVEL(IS) PELO SERVIÇO A SEREM EXECUTADOS | | | | | |
| | Nome do funcionário | | | Cargo/função | |
| 1 | | | | | |
| 2 | | | | | |
| 3 | | | | | |
| 4 | | | | | |
| 6. DATA E HORÁRIO DO INÍCIO E TÉRMINO DOS SERVIÇOS (desconsiderar intervalos) | | | | | |
| Data de início do serviço | Hora | Data de término do serviço | Hora | | |
| 26/04/18 | 8:20 hs | 26/04/18 | 11:00 hs | | |
| 7. ENCERRAMENTO DO SERVIÇO | | | | | |
| Declaro que o serviço acima solicitado, foi executado e encerrado considerando aceite o serviço. | | | |  Cicero Cruz Lucena da Silva DIRETOR - MAT. 184504-7 | |
| Data: | 26/04/18 | Hora: | 11:00 | Ass. e carimbo do gestor escolar * | |
| OBS: | | | | | |
| <small>ESTE REGISTRO DEVE RELACIONAR O MAIOR NÚMERO DE INFORMAÇÕES POSSÍVEIS, RATIFICANDO POR MEIO DA ANEXACÃO DE DOCUMENTOS A QUALIDADE E A VERACIDADE DAS INFORMAÇÕES, SE POSSÍVEL, ANEXAR FOTOS.</small> | | | | | |

Assinado eletronicamente por: SISTEMA em 21/07/2020



25/04/2018

E-mail de ecospb.com.br - EEEFM Maria de Lourdes Meira - 6ª GRE - São José do Bonfim - PB



Atendimento Engenharia Ecos PB <atendimentoengenharia@ecospb.com.br>

EEEFM Maria de Lourdes Meira - 6ª GRE - São José do Bonfim - PB

maria de lourdes meira <escolamariadelourdesmeira@hotmail.com>

25 de abril de 2018 10:32

Para: "atendimentoengenharia@ecospb.com.br" <atendimentoengenharia@ecospb.com.br>

maria de lourdes meira compartilhou arquivos do OneDrive com você. Para exibi-los, clique nos links abaixo.

 Ofício 018 - 18 - Ecos.docx

 Ofício 019 - 18 - Ecos.docx

 Ofício 020 - 18 - Ecos.docx

 Ofício 021 - 18 - Ecos.docx

 Ofício 022 - 18 - Ecos.docx

 Ofício 017 - 18 - Ecos.docx

Saudações!

Solicitações em anexo.
Aguardamos contato.

Cícero Cruz
DIRETOR

Assinado eletronicamente por: SISTEMA em 21/07/2020



https://mail.google.com/mail/u/0/?ui=2&ik=78e97dde66&jsver=CmFBtIQ-Pmg_pt_BR.&view=pt&msg=162fd01e3e2273da&search=inbox&siml=162fd01e3e2273d

Procedimento de Gestão Administrativa 001.2020.015656
Documento 2020/0000736072 criado em 21/07/2020 às 15:01



Assinado eletronicamente por: GLAUCO COUTINHO NOBREGA - 03/09/2021 11:01:47
<http://pje.tjpb.jus.br:80/pje/Processo/ConsultaDocumento/listView.seam?x=21090311014687300000045669586>
Número do documento: 21090311014687300000045669586

Num. 48103894 - Pág. 72

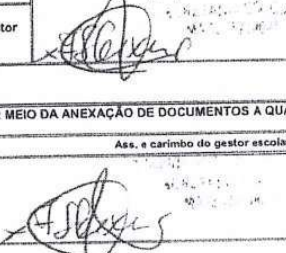
| | | | | | |
|---------------------------------------------------------------------------------------------------------------------------------------------------------------------------------------------|-----------------------------------------------|-----------------------------------------------------------------------------------|--------------------|--------------------------------------------------------------------------------------|--------------------|
|  GOVERNO DA PARAÍBA | |  | | PROTOCOLO DE ENVIO Nº SS06943/2018 | |
| Secretaria de Estado da Educação da Paraíba Comissão de Acompanhamento, Monitoramento e Avaliação das Organizações Sociais | | | | ABERTURA DA SOLICITAÇÃO | |
| DATA 17/12/2018 | | Hora 14:24:00 | | | |
| 1. IDENTIFICAÇÃO DO SOLICITANTE | | | | | |
| Escola: | EEEFM MARIA DE LOURDES MEIRA | | | Município: | SÃO JOSÉ DO BONFIM |
| Endereço: | PRESIDENTE JOÃOPESSOA, Nº 50 - BAIRRO: CENTRO | | | GRE: | 06ª GRE (PATOS) |
| Nome/Resp.: | CIERO CRUZ LUCENA DA SILVA | FRANCÓRIA SOUZA | Cargo: | Diretor(a) | |
| Telefone: | (83) 98666-7789 | (83) 98159-8590 | RG/CPF: | | |
| CHAMADO DE EMERGÊNCIA | | | SERVIÇO PROGRAMADO | | |
| 2. SERVIÇO A EXECUTAR | | | | | |
| SERVIÇO DE HIDRAULICA PARA SUBSTITUIÇÃO DE DESCARGAS E TORNEIRAS. | | | | | |
| OBS: | | | | | |
| 3. ATENDIMENTO DE CHAMADO | | | | | |
| Confirmando a visita técnica realizada das datas e horários informados abaixo. | | | | | |
| Data de primeiro atendimento 17/12/2018 | | Hora 14:34:00 | | Ass. e carimbo do gestor escolar | |
| 4. FUNCIONÁRIO(S) RESPONSÁVEL(IS) PELO SERVIÇO A SEREM EXECUTADOS | | | | | |
| Nome do funcionário | | | | | |
| 1 | Edilson de Melo da Silva | | | | Cargo/função |
| 2 | Zeluzson Martins Batista | | | | |
| 3 | Gustavo Alves Filho | | | | |
| 4 | | | | | |
| 5. DATA E HORÁRIO DO INÍCIO E TÉRMINO DOS SERVIÇOS (desconsiderar intervalos) | | | | | |
| Data de início do serviço 20/12/18 | | Hora 07:40 | | Data de término do serviço 20/12/18 | |
| | | | | Hora 08:55 | |
| 6. ENCERRAMENTO DO SERVIÇO | | | | | |
| Declaro que o serviço acima solicitado, foi executado e encerrado considerando aceito o serviço. | | | | | |
| Data de encerramento 20/12/18 | | Hora 08:56 | | Ass. e carimbo do gestor escolar | |
| OBS: | | | | | |
| ESTE REGISTRO DEVE RELACIONAR O MAIOR NÚMERO DE INFORMAÇÕES POSSÍVEIS, RATIFICANDO POR MEIO DA ANEXAÇÃO DE DOCUMENTOS A QUALIDADE E A VERACIDADE DAS INFORMAÇÕES. SE POSSÍVEL ANEXAR FOTOS. | | | | | |
| SATISFAÇÃO COM O ATENDIMENTO PRESENCIAL | | | | Ass. e carimbo do gestor escolar | |
|  | | | |  | |

Assinado eletronicamente por: SISTEMA em 21/07/2020

Procedimento de Gestão Administrativa 001.2020.015656
 Documento 2020/0000736072 criado em 21/07/2020 às 15:01

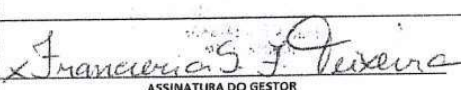
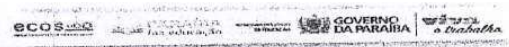

Assinado eletronicamente por: GLAUCO COUTINHO NOBREGA - 03/09/2021 11:01:47
 http://pje.tjpb.jus.br:80/pje/Processo/ConsultaDocumento/listView.seam?x=21090311014687300000045669586
 Número do documento: 21090311014687300000045669586

| | | | | |
|-------------------------------------------------------------------------------------------------------------|-----------------------------------------------|-------------|-------------------------------------------------|--------------------|
|  | | | ORDEM DE SERVIÇO 5506943/2018 | |
| | | | DATA 20/12/18 | |
| RELATÓRIO DIÁRIO DE EXECUÇÃO DE SERVIÇOS | | | | |
| I. IDENTIFICAÇÃO DO SOLICITANTE | | | | |
| Escola: | EEEFM MARIA DE LOURDES MEIRA | | Município: | SÃO JOSÉ DO BONFIM |
| Endereço: | PRESIDENTE JOÃOPESSOA, Nº 50 - BAIRRO: CENTRO | | GRE: | 06ª GRE (PATOS) |
| Cargo: | GESTOR | VICE GESTOR | CAF | SECRETARIA |
| Nome/Resp.: | CICERO CRUZ LUCENA DA SILVA | | | FRANCORIA SOUZA |
| Telefone: | (83) 98668-7780 | | | (83) 98150-8500 |
| E-mail: | FRANCORIA2009@HOTMAIL.COM | | | |
| LOCAL DE EXECUÇÃO DO SERVIÇO: | | | | |
| SERVIÇO REALIZADO: | | | | |
| SUBSTITUIÇÃO DE CAIXA DE DESCARGA E MANUTENÇÃO EM TORNEIRAS DE PIA | | | | |
| MATERIAIS UTILIZADOS | | | | |
| 1: CAIXA DE DESCARGA 1: SPUDER | | | | |
| OBSERVAÇÕES: | | | | |
| PENDÊNCIAS: | | | | |
| COLABORADOR(ES): | | | | |
| WALTER IVES FILHO JEXERSON MARTINS BATISTA EDINEUSON JUNINO DA SILVA | | | | |
|  ASSINATURA DO GESTOR | | | Hora do início: 07:40 Hora do término: 08:55 | |
|  | | | | |

Assinado eletronicamente por: SISTEMA em 21/07/2020

Procedimento de Gestão Administrativa 001.2020.015656
 Documento 2020/0000736072 criado em 21/07/2020 às 15:01



Assinado eletronicamente por: GLAUCO COUTINHO NOBREGA - 03/09/2021 11:01:47
<http://pje.tjpb.jus.br:80/pje/Processo/ConsultaDocumento/listView.seam?x=21090311014687300000045669586>
 Número do documento: 21090311014687300000045669586

17/12/2018

E-mail de ecospb.com.br - EEEFM Maria de Lourdes Meira - 6ª GRE - São José do Bonfim - PB - URGENTE

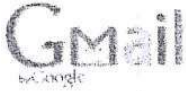

Atendimento Engenharia Ecos PB <atendimentoengenharia@ecospb.com.br>

EEEFM Maria de Lourdes Meira - 6ª GRE - São José do Bonfim - PB - URGENTE

Cícero Lucena <cicerocatedral@hotmail.com>

17 de dezembro de 2018 14:23

Para: "atendimentoengenharia@ecospb.com.br" <atendimentoengenharia@ecospb.com.br>

Saudações!

Aguardamos contato, urgente.

Cícero Cruz Lucena da Silva
Gestor - 184.504.7

 **Ofício 81 - 18 - Ecos.docx**
1069K

Assinado eletronicamente por: SISTEMA em 21/07/2020

<https://mail.google.com/mail/u/1?ik=78e97dde66&view=pt&search=all&permmsgid=msg-f%3A1620116862930205876&simpl=msg-f%3A1620116...> 1/1

Procedimento de Gestão Administrativa 001.2020.015656
Documento 2020/0000736072 criado em 21/07/2020 às 15:01



Assinado eletronicamente por: GLAUCO COUTINHO NOBREGA - 03/09/2021 11:01:47
<http://pje.tjpb.jus.br:80/pje/Processo/ConsultaDocumento/listView.seam?x=21090311014687300000045669586>
Número do documento: 21090311014687300000045669586

Num. 48103894 - Pág. 75

Ofício nº 081/2018.

São José do Bonfim - PB, 17 de dezembro de 2018.

Ao (a) coordenador (a) do setor de Engenharia e Manutenção Predial.
ECOS – Espaço, Cidadania e Oportunidades Sociais.

Senhor (a) Coordenador (a),

Solicitamos mais uma vez em caráter de urgência reparos no telhado de nossa escola tendo em vista grande infiltrações por conta das chuvas para não comprometer nossos equipamentos e a integridade física de nosso alunos, professores e funcionários. Solicitamos ainda serviço de pintura de toda fachada do prédio de nossa escola, troca de descargas e torneiras, conserto de vazamentos da parte hidráulica, reposição de lâmpadas e manutenção do bebedouro dos alunos. Esses serviços se fazem necessários para o início do ano letivo de 2019.

Atenciosamente,

Cicero Cruz Lucena da Silva
DIRETOR - MAT. 184504-7

CÍCERO CRUZ LUCENA DA SILVA
Diretor – Matrícula Nº. 184.504.7



São José do Bonfim - PB
escolamariadelourdesmeira@hotmail.com
(83) 9.8130-9070 (Vivo) / (83) 9.8668-7780 (Oi / Whatsapp)
www.paraiba.pb.gov.br/educacao



Procedimento de Gestão Administrativa 001.2020.015656
Documento 2020/0000736072 criado em 21/07/2020 às 15:01



Assinado eletronicamente por: GLAUCO COUTINHO NOBREGA - 03/09/2021 11:01:47
<http://pje.tjpb.jus.br:80/pje/Processo/ConsultaDocumento/listView.seam?x=21090311014687300000045669586>
Número do documento: 21090311014687300000045669586

Num. 48103894 - Pág. 76

Assinado eletronicamente por: SISTEMA em 21/07/2020

REQUISICÃO DE MATERIAL

| | | | | | |
|------------------------------------------------|--|--|---------------------------------------------|--|--|
| Local / Destino: EEEFM MARIA DE LOURDES MEIRA | | | Município: SÃO JOSÉ DO BONFIM | | |
| Ordem de Serviço: SS00943/2018 | | | de 201 Solicitante: WILSON PORDEUS | | |
| Data: 20 de 12 | | | | | |
| <input type="checkbox"/> SERVIÇO DE EMERGÊNCIA | | | <input type="checkbox"/> SERVIÇO PROGRAMADO | | |

| Descrição | Unit. | Quantidade | | Observação | Devolução | | Assinatura Devolução |
|------------------------------|-------|------------|----------|------------|-----------|------------|----------------------|
| | | solicitada | Entregue | | Data | Quantidade | |
| 815 CAIXA DE DESCARGA | UND | 1 | | | | | |
| 814 ESPRUE P/ VASO SANITARIO | UND | 1 | | | | | |
| #N/D | | | | | | | |
| #N/D | | | | | | | |
| #N/D | | | | | | | |
| #N/D | | | | | | | |
| #N/D | | | | | | | |
| #N/D | | | | | | | |
| #N/D | | | | | | | |
| #N/D | | | | | | | |
| #N/D | | | | | | | |
| #N/D | | | | | | | |
| #N/D | | | | | | | |
| #N/D | | | | | | | |
| #N/D | | | | | | | |
| #N/D | | | | | | | |
| #N/D | | | | | | | |
| #N/D | | | | | | | |
| #N/D | | | | | | | |

OBSERVAÇÕES:

Autenticado por:

 JOSÉ MARCONÉ DA COSTA SANTOS
Nome completo

Recebido por:

 EDINELSO JOVINO DA SILVA
Nome completo

Almoxarifeado:

 JOSÉ WILLIAMS SILVA XAVIER
Nome completo



RELATÓRIO FOTOGRÁFICO
EEEFM MARIA DE LOURDES MEIRA



Rua PRESIDENTE JOÃO PESSOA, Nº 50- BAIRRO: CENTRO

20 DE DEZEMBRO DE 2018

Assinado eletronicamente por: SISTEMA em 21/07/2020



ANTES



FOTO 01

Assinado eletronicamente por: SISTEMA em 21/07/2020



DEPOIS







FOTO 02

O.S SS06943/2018

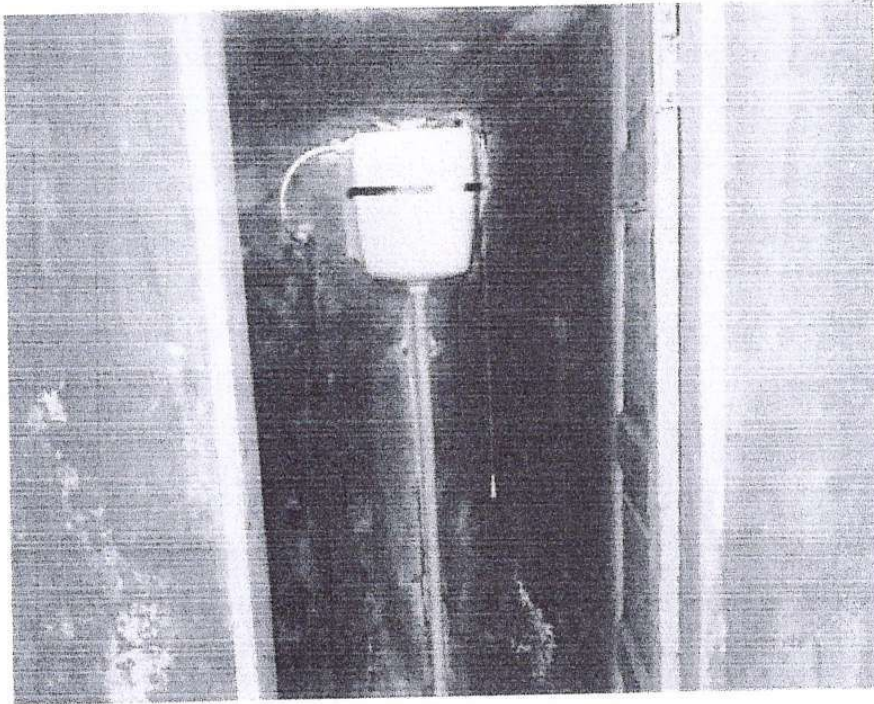
20 DE DEZEMBRO DE 2018

Assinado eletronicamente por: SISTEMA em 21/07/2020

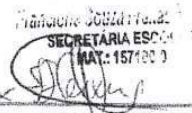

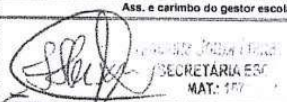
| | | | | | |
|---------------------------------------------------------------------------------------------------------------------------------------------------------------------------------------------|------------------------------------------------------|-----------------------------------------------------------------------------------|--------------------|--------------------------------------------------------------------------------------------------------------------------|---------------------------|
|  GOVERNO DA PARAÍBA | |  | | PROTOCOLO DE ENVIO Nº SS06942/2018 | |
| Secretaria de Estado da Educação da Paraíba Comissão de Acompanhamento, Monitoramento e Avaliação das Organizações Sociais | | | | ABERTURA DA SOLICITAÇÃO | |
| DATA 17/12/2018 | | Hora 14:24:00 | | | |
| 1. IDENTIFICAÇÃO DO SOLICITANTE | | | | | |
| Escola: | EEEFM MARIA DE LOURDES MEIRA | | | Município: | SÃO JOSÉ DO BONFIM |
| Endereço: | PRESIDENTE JOÃOPESSOA, Nº 50 - BAIRRO: CENTRO | | | | |
| Nome/Resp.: | BERO CRUZ LUCENA DA SILVA | FRANÇÓRIA SOUZA | Cargo: | Diretor(a) | |
| Telefone: | (83) 98668-7780 | (83) 98150-8500 | RG/CPF: | | |
| CHAMADO DE EMERGÊNCIA | | | SERVIÇO PROGRAMADO | | |
| 2. SERVIÇO A EXECUTAR | | | | | |
| SERVIÇO DE ELÉTRICA PARA REPOSIÇÃO DE LÂMPADAS. | | | | | |
| OBS: | | | | | |
| 3. ATENDIMENTO DE CHAMADO | | | | | |
| Confirmo a visita técnica realizada das datas e horários informados abaixo. | | | | | |
| Data de primeiro atendimento 17/12/2018 | | Hora 14:34:00 | | Ass. e carimbo do gestor escolar  | |
| 4. FUNCIONÁRIO(S) RESPONSÁVEL(IS) PELO SERVIÇO A SEREM EXECUTADOS | | | | | |
| Nome do funcionário | | Cargo/função | | | |
| 1 | <i>Françoia Souza Farias</i> | | | | |
| 2 | <i>Rilton Oliveira Silva</i> | | | | |
| 3 | <i>Marcelo Moraes de Souza</i> | | | | |
| 4 | | | | | |
| 5. DATA E HORÁRIO DO INÍCIO E TÉRMINO DOS SERVIÇOS (desconsiderar intervalos) | | | | | |
| Data de início do serviço 20/12/18 | | Hora 07:45 | | Data de término do serviço 20/12/18 | |
| | | | | Hora 09:05 | |
| 6. ENCERRAMENTO DO SERVIÇO | | | | | |
| Declaro que o serviço acima solicitado, foi executado e encerrado considerando aceito o serviço. | | | | | |
| Data de encerramento 20/12/18 | | Hora 09:06 | | Ass. e carimbo do gestor escolar  | |
| OBS: | | | | | |
| ESTE REGISTRO DEVE RELACIONAR O MAIOR NÚMERO DE INFORMAÇÕES POSSÍVEIS, RATIFICANDO POR MEIO DA ANEXAÇÃO DE DOCUMENTOS A QUALIDADE E A VERACIDADE DAS INFORMAÇÕES, SE POSSÍVEL ANEXAR FOTOS. | | | | | |
| SATISFAÇÃO COM O ATENDIMENTO PRESENCIAL  | | | | Ass. e carimbo do gestor escolar  | |

Assinado eletronicamente por: SISTEMA em 21/07/2020





GOVERNO DA PARAÍBA

viva o trabalho.

PROTOCOLO DE ENVIO Nº S906942/2018

ABERTURA DA SOLICITAÇÃO

DATA 17/12/2018 Hora 14:24:00

Secretaria de Estado da Educação da Paraíba | Comissão de Acompanhamento, Monitoramento e Avaliação das Organizações Sociais

1. IDENTIFICAÇÃO DO SOLICITANTE

Escola: EEEFM MARIA DE LOURDES MEIRA Município: SÃO JOSÉ DO BONFIM
Endereço: PRESIDENTE JOÃOPESSOA, Nº 50 - BAIRRO: CENTRO GRE: 06ª GRE (PATOS)
Nome/Resp.: CERO CRUZ LUCENA DA SILVA FRANÇÓRIA SOUZA Cargo: Diretor(a)
Telefone: (31) 98468-7780 (31) 98150-8500 RG/CPF:
CHAMADO DE EMERGÊNCIA SERVIÇO PROGRAMADO

2. SERVIÇO A EXECUTAR

SERVIÇO DE ELÉTICA PARA REPOSIÇÃO DE LÂMPADAS.

OBS:

3. ATENDIMENTO DE CHAMADO

Confirmando a visita técnica realizada das datas e horários informados abaixo.

Data de primeiro atendimento 17/12/2018 Hora 14:34:00 Ass. e carimbo do gestor escolar

4. FUNCIONÁRIO(S) RESPONSÁVEL(IS) PELO SERVIÇO A SEREM EXECUTADOS

Table with columns: Nome do funcionário, Cargo/função. Includes handwritten names like 'Támar Cecília Lima Lavor'.

5. DATA E HORÁRIO DO INÍCIO E TÉRMINO DOS SERVIÇOS (desconsiderar intervalos)

Data de início do serviço 20/12/18 Hora 07:45 Data de término do serviço 20/12/18 Hora 09:05

6. ENCERRAMENTO DO SERVIÇO

Declaro que o serviço acima solicitado, foi executado e encerrado considerando aceite o serviço.

Data de encerramento 20/12/18 Hora 09:06 Ass. e carimbo do gestor escolar

OBS:

ESTE REGISTRO DEVE RELACIONAR O MAIOR NÚMERO DE INFORMAÇÕES POSSÍVEIS, RATIFICANDO POR MEIO DA ANEXAÇÃO DE DOCUMENTOS A QUALIDADE E A VERACIDADE DAS INFORMAÇÕES, SE POSSÍVEL ANEXAR FOTOS.

SATISFAÇÃO COM O ATENDIMENTO PRESENCIAL

Scale from 2 (Insuficiente) to 10 (Excelente) with smiley faces.

Ass. e carimbo do gestor escolar

Signature and stamp area for the school manager.



20/12/18

RELATÓRIO DIÁRIO DE EXECUÇÃO DE SERVIÇOS

I. IDENTIFICAÇÃO DO SOLICITANTE

| | | | | |
|-------------|-----------------------------------------------|-------------|------------|----------------------|
| Escola: | EEEFM MARIA DE LOURDES MEIRA | | Município: | SÃO JOSÉ DO BONFIM |
| Endereço: | PRESIDENTE JOÃOPESSOA, Nº 50 - BAIRRO: CENTRO | | | GRE: 06º GRE (PATOS) |
| Cargo: | GESTOR | VICE GESTOR | CAF | SECRETARIA |
| Nome/Resp.: | CICERO CRUZ LUCENA DA SILVA | - | - | FRANÇORIA SOUZA |
| Telefone: | (83) 98668-7780 | - | - | (83) 98150-8500 |
| E-mail: | FRANCORIA2009@HOTMAIL.COM | | | - |

LOCAL DE EXECUÇÃO DO SERVIÇO:

SERVIÇO REALIZADO:

SUBSTITUIÇÃO DE LÂMPADAS E REATORES

MATERIAIS UTILIZADOS

2 : LÂMPADAS FLUORESCENTE 40W
2 : REATORES ELETRONICOS 1x40W

OBSERVAÇÕES:

PENDÊNCIAS:

COLABORADOR(ES):

Ailton OLIVEIRA SILVA JURANDIR MORAIS DE LUCENA
TÂNIA CÉSAR LIMA LACON

x Francioria S. F. Teixeira
ASSINATURA DO GESTOR

| | |
|------------------|-------|
| Hora do início: | 07:45 |
| Hora do término: | 09:06 |



17/12/2018

E-mail de ecospb.com.br - EEEFM Maria de Lourdes Meira - 6ª GRE - São José do Bonfim - PB - URGENTE



Atendimento Engenharia Ecos PB <atendimentoengenharia@ecospb.com.br>

EEEFM Maria de Lourdes Meira - 6ª GRE - São José do Bonfim - PB - URGENTE

Cícero Lucena <cicerocatedral@hotmail.com>

17 de dezembro de 2018 14:23

Para: "atendimentoengenharia@ecospb.com.br" <atendimentoengenharia@ecospb.com.br>

Saudações!

Aguardamos contato, urgente.

Cícero Cruz Lucena da Silva
Gestor - 184.504.7

 **Ofício 81 - 18 - Ecos.docx**
1069K

Assinado eletronicamente por: SISTEMA em 21/07/2020

<https://mail.google.com/mail/u/1?ik=78e97dde66&view=pt&search=all&permmsgid=msg-f%3A1620116862930205876&simpl=msg-f%3A1620116...> 1/1

Procedimento de Gestão Administrativa 001.2020.015656
Documento 2020/0000736074 criado em 21/07/2020 às 15:01



Assinado eletronicamente por: GLAUCO COUTINHO NOBREGA - 03/09/2021 11:01:47
<http://pje.tjpb.jus.br:80/pje/Processo/ConsultaDocumento/listView.seam?x=21090311014687300000045669586>
Número do documento: 21090311014687300000045669586

Num. 48103894 - Pág. 84

Ofício nº 081/2018.

São José do Bonfim - PB, 17 de dezembro de 2018.

Ao (a) coordenador (a) do setor de Engenharia e Manutenção Predial.
ECOS – Espaço, Cidadania e Oportunidades Sociais.

Senhor (a) Coordenador (a),

Solicitamos mais uma vez em caráter de urgência reparos no telhado de nossa escola tendo em vista grande infiltrações por conta das chuvas para não comprometer nossos equipamentos e a integridade física de nossos alunos, professores e funcionários. Solicitamos ainda serviço de pintura de toda fachada do prédio de nossa escola, troca de descargas e torneiras, conserto de vazamentos da parte hidráulica, reposição de lâmpadas e manutenção do bebedouro dos alunos. Esses serviços se fazem necessários para o início do ano letivo de 2019.

Atenciosamente,

Cícero Cruz Lucena da Silva
DIRETOR - MAT.: 184504-7

CÍCERO CRUZ LUCENA DA SILVA
Diretor – Matrícula Nº. 184.504.7



São José do Bonfim - PB
escolamariadelourdesmeira@hotmail.com
(83) 9.8130-9070 (Vivo) / (83) 9.8668-7780 (Oi / Whatsapp)
www.paraiba.pb.gov.br/educacao



Procedimento de Gestão Administrativa 001.2020.015656
Documento 2020/0000736074 criado em 21/07/2020 às 15:01



Assinado eletronicamente por: GLAUCO COUTINHO NOBREGA - 03/09/2021 11:01:47
<http://pje.tjpb.jus.br:80/pje/Processo/ConsultaDocumento/listView.seam?x=21090311014687300000045669586>
Número do documento: 21090311014687300000045669586

Num. 48103894 - Pág. 85

Assinado eletronicamente por: SISTEMA em 21/07/2020

REQUISIÇÃO DE MATERIAL

| Local / Destino: EEEFM MARIA DE LOURDES MEIRA | | Município: SÃO JOSÉ DO BONFIM | | | | | | | |
|--------------------------------------------------------------------------------------------|-----------------------------|----------------------------------------------------|-----------------------|--------|------------|----------------|------------|------------|-----------|
| Ordem de Serviço: SS 6942 | | Solicitante: JOSE MARCONDES DA COSTA SANTOS | | | | | | | |
| Data: 19 de 12 | | de 2018 | | | | | | | |
| <input type="checkbox"/> SERVIÇO DE EMERGÊNCIA <input type="checkbox"/> SERVIÇO PROGRAMADO | | | | | | | | | |
| Item | Descrição | Unid. | Quantidade solicitada | Entrou | Observação | Devolução Data | Quantidade | Assinatura | Devolução |
| 507 | LAMPADA FLUORESCENTE 40 WTS | #ND | 2 | | | | | | |
| | #ND | | | | | | | | |
| | #ND | | | | | | | | |
| | #ND | | | | | | | | |
| | #ND | | | | | | | | |
| | #ND | | | | | | | | |
| | #ND | | | | | | | | |
| | #ND | | | | | | | | |
| | #ND | | | | | | | | |
| | #ND | | | | | | | | |
| | #ND | | | | | | | | |
| | #ND | | | | | | | | |
| | #ND | | | | | | | | |
| | #ND | | | | | | | | |
| | #ND | | | | | | | | |
| | #ND | | | | | | | | |
| | #ND | | | | | | | | |
| | #ND | | | | | | | | |
| | #ND | | | | | | | | |

OBSERVAÇÕES:

Autorizado por: Camando Silva Nome completo

Recebido por: Guilherme Oliveira Nome completo

Assinatura: Guilherme Oliveira Nome completo

REQUISICÃO DE MATERIAL

Local / Destino: **EEEFM MARIA DE LOUIDES MEIRA** Município: **SÃO JOSÉ DO BONFIM**
 Ordem de Serviço: **SS0894/2018** Data: **20** de **12** de **2018** Solicitante: **WILSON PORDEUS**
 SERVIÇO DE EMERGÊNCIA SERVIÇO PROPOSTADO

| Item | Descrição | Unit. | Quantidade | | Observação | Devolução | | Assinatura | Devolução |
|------|--------------------------------|-------|------------|----------|------------|-----------|------------|------------|-----------|
| | | | solicitada | Entregue | | Data | Quantidade | | |
| 001 | REATOR PARTIDA RAPIDA 1X40 WTS | UND | 2 | | | | | | |
| | #N/D | | | | | | | | |
| | #N/D | | | | | | | | |
| | #N/D | | | | | | | | |
| | #N/D | | | | | | | | |
| | #N/D | | | | | | | | |
| | #N/D | | | | | | | | |
| | #N/D | | | | | | | | |
| | #N/D | | | | | | | | |
| | #N/D | | | | | | | | |
| | #N/D | | | | | | | | |
| | #N/D | | | | | | | | |
| | #N/D | | | | | | | | |
| | #N/D | | | | | | | | |
| | #N/D | | | | | | | | |
| | #N/D | | | | | | | | |
| | #N/D | | | | | | | | |
| | #N/D | | | | | | | | |

OBSERVAÇÕES:

Autorizado por: *[Assinatura]* Recebido por: *Fabio Cesar L. Lavoura* Almostrado por: *[Assinatura]*
OSÉ MARCONE DA COSTA SANTOS **FABIO CESAR LIRA LAOUR** **OSÉ WILLIAMS SILVA XAVIER**
Nome completo Nome completo Nome completo

RELATÓRIO FOTOGRÁFICO
EEEFM MARIA DE LOURDES MEIRA

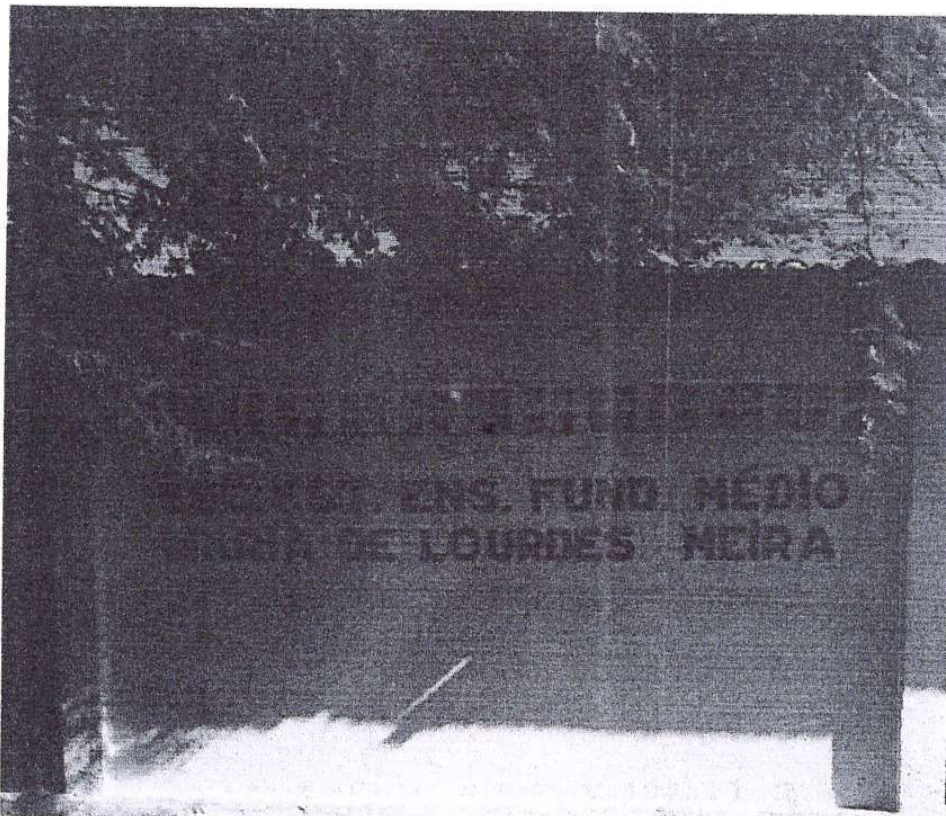

Rua PRESITENTE JOÃO PESSOAL, N° 50- BAIRRO: CENTRO

20 DE DEZEMBRO DE 2018

Assinado eletronicamente por: SISTEMA em 21/07/2020



ANTES



FOTO 01

Assinado eletronicamente por: SISTEMA em 21/07/2020



DEPOIS

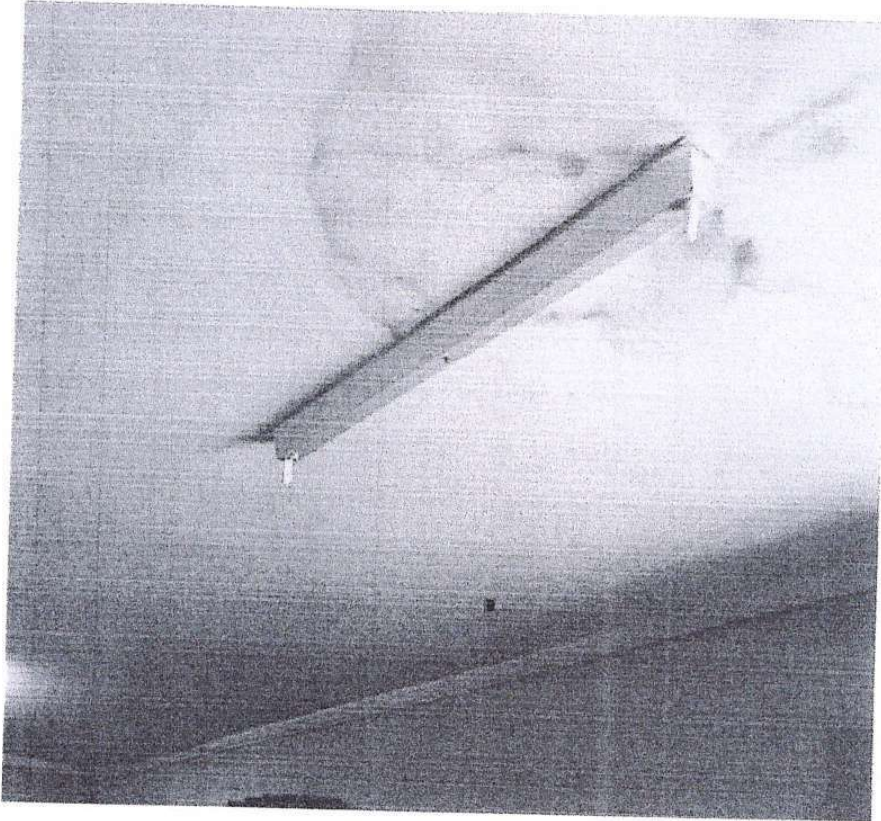

FOTO 02

O.S SS06942/2018

20 DE DEZEMBRO DE 2018

Assinado eletronicamente por: SISTEMA em 21/07/2020

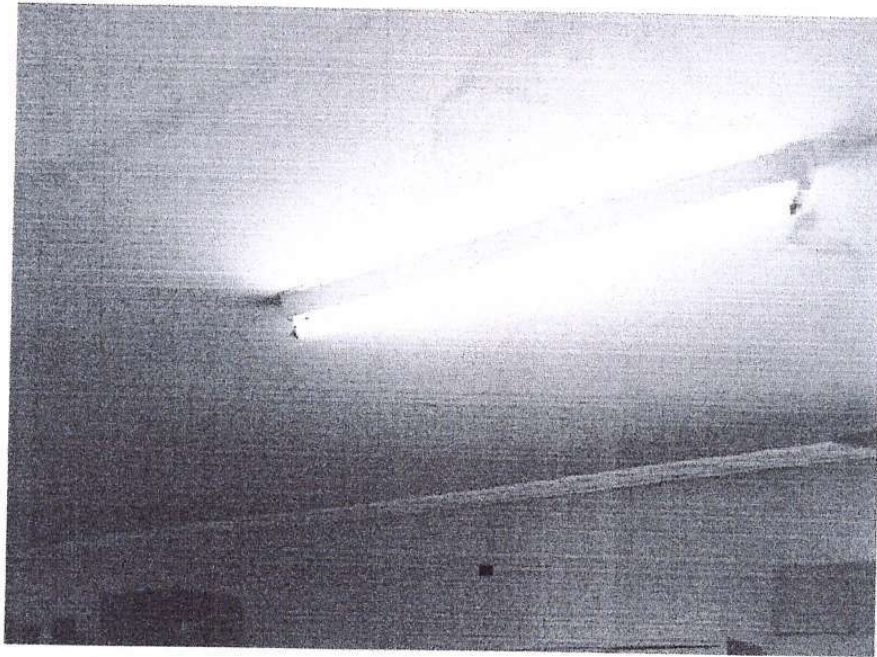

MANUTENÇÕES

**EEEFM JOSÉ GOMES
ALVES**

PATOS/PB



Assinado eletronicamente por: SISTEMA em 21/07/2020

Procedimento de Gestão Administrativa 001.2020.015656
Documento 2020/0000736075 criado em 21/07/2020 às 15:01

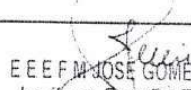
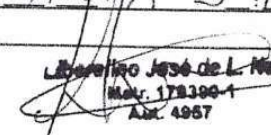

Assinado eletronicamente por: GLAUCO COUTINHO NOBREGA - 03/09/2021 11:01:47
<http://pje.tjpb.jus.br:80/pje/Processo/ConsultaDocumento/listView.seam?x=21090311014687300000045669586>
Número do documento: 21090311014687300000045669586

Num. 48103894 - Pág. 91

| | | | | |
|--------------------------------------------------------------------------------------------------------------------------------------------------------------------------------------------------------------|---------------------------------------|-------------|-----------------------------------------------------------------------------------------------------------------------------------------------------------------------------------------------------|------------------|
|  | | | PROTOCOLO DE ENVIO Nº SSMAN0205 | |
| Secretaria de Estado da Educação da Paraíba Comissão de Acompanhamento, Monitoramento e Avaliação das Organizações Sociais | | | ABERTURA DA SOLICITAÇÃO | |
| | | | DATA 09/09/2019 | HORA 07:51:00 |
| 1. IDENTIFICAÇÃO DO SOLICITANTE | | | | |
| Escola: | EEEFM PROFESSOR JOSE GOMES ALVES | | Município: | Patos |
| Endereço: | Donato Locio, nº s/n - Bairro: Jatobá | | GRE: | 06ª GRE (Patos) |
| Nome/Resp.: | Jusilene Pereira Tibúrcio | Cargo: | Diretor(a) | |
| Telefone: | (83) 3423-8260 | RG/CPF: | | |
| TIPO CHAMADO | | EMERGENCIAL | | |
| 2. SERVIÇO A EXECUTAR | | | | |
| COLOCAÇÃO DE LÂMPADAS NA BIBLIOTECA, BANHEIROS E SALAS DE AULA | | | | |
| OBS: | | | | |
| 3. ATENDIMENTO DE CHAMADO | | | | |
| Confirmo a visita técnica realizada das datas e horários informados abaixo. | | | | |
| Data de primeiro atendimento | | Hora | Ass. e carimbo do gestor escolar | |
| 09/09/2019 | | 16:40:00 |  EEEFM JOSE GOMES ALVES Jusilene Pereira Tibúrcio DIRETORA Mat. 167.695-4 - CDE-7 - Aut. Nº 10.843 | |
| 4. FUNCIONÁRIO(S) RESPONSÁVEL(IS) PELO SERVIÇO A SEREM EXECUTADOS | | | | |
| | Nome do funcionário | | Cargo/função | |
| 1 | Luziane Moraes de Almeida | | AUXILIAR | |
| 2 | JOSE MARCELO F. SANTOS | | SUPERVISOR | |
| 4 | | | | |
| 5. DATA E HORÁRIO DO INÍCIO E TÉRMINO DOS SERVIÇOS (desconsiderar intervalos) | | | | |
| Data de início do serviço | | Hora | Data de término do serviço | Hora |
| 20/09/2019 | | 9:30 | 20/09/2019 | 9:40 |
| 6. ENCERRAMENTO DO SERVIÇO | | | | |
| Declaro que o serviço acima solicitado, foi executado e encerrado considerando aceito o serviço. | | | | |
| Data de encerramento | | Hora | Ass. e carimbo do gestor escolar | |
| 20/09/2019 | | 9:40 |  José de L. Nobrega Mat. 178390-1 Aut. 4957 | |
| OBS: | | | | |
| ESTE REGISTRO DEVE RELACIONAR O MAIOR NÚMERO DE INFORMAÇÕES POSSÍVEIS, RATIFICANDO POR MEIO DA ANEXAÇÃO DE DOCUMENTOS A QUALIDADE E A VERA | | | | |
| SATISFAÇÃO COM O ATENDIMENTO PRESENCIAL  Insuficiente Ruim Bom Ótimo Excelente 2 4 6 8 10 | | | Ass. e carimbo do gestor escolar  José de L. Nobrega Mat. 178390-1 Aut. 4957 | |

Assinado eletronicamente por: SISTEMA em 21/07/2020

Procedimento de Gestão Administrativa 001.2020.015656
 Documento 2020/0000736075 criado em 21/07/2020 às 15:01



Assinado eletronicamente por: GLAUCO COUTINHO NOBREGA - 03/09/2021 11:01:47
 http://pje.tjpb.jus.br:80/pje/Processo/ConsultaDocumento/listView.seam?x=21090311014687300000045669586
 Número do documento: 21090311014687300000045669586

09/09/2019,

E-mail de ECOS - Espaço Cidadania e Oportunidades Sociais - LÂMPADAS



Atendimento Engenharia Ecos PB <atendimentoengenharia@ecospb.com.br>

LÂMPADAS

1 mensagem

Escola José Gomes Alves <escolajosegomesalves@hotmail.com>

9 de setembro de 2019 07:51

Para: "atendimentoengenharia@ecospb.com.br" <atendimentoengenharia@ecospb.com.br>

Bom dia!

Solicitamos a Vossa Senhoria, urgência na colocação de lâmpadas na biblioteca da referida escola, pois vamos inaugurar na sexta feira as 19:00 horas e a biblioteca encontra-se totalmente no escuro, como também os banheiros e salas de aula.

Att,

Jusilene Pereira Tibúrcio
Adm. escolar

Assinado eletronicamente por: SISTEMA em 21/07/2020

<https://pje.tjpb.jus.br:80/pje/Processo/ConsultaDocumento/listView.seam?x=21090311014687300000045669586> 1/1
Documento 2020/0000736075 criado em 21/07/2020 às 15:01



Assinado eletronicamente por: GLAUCO COUTINHO NOBREGA - 03/09/2021 11:01:47
<http://pje.tjpb.jus.br:80/pje/Processo/ConsultaDocumento/listView.seam?x=21090311014687300000045669586>
Número do documento: 21090311014687300000045669586

Num. 48103894 - Pág. 93



11.07.2020

RELATÓRIO DIÁRIO DE EXECUÇÃO DE SERVIÇOS

1. IDENTIFICAÇÃO DO SOLICITANTE

| | | | | |
|-------------|---------------------------------------|-------------|------------|----------------------|
| Escola: | EEEFM PROFESSOR JOSE GOMES ALVES | | Município: | Patos |
| Endereço: | Donato Locio, nº s/n - Bairro: Jatobá | | | |
| Cargo: | GESTOR | VICE GESTOR | CAF | GRE: 06ª GRE (Patos) |
| Nome/Resp.: | Jusilene Pereira Tibúrcio | | | SECRETARIA |
| Telefone: | (83) 3423-8260 | | | |
| E-mail: | escolajosegomesalves@hotmail.com | | | |

LOCAL DE EXECUÇÃO DO SERVIÇO:

SERVIÇO REALIZADO:

1ª VISITA
LEVANTAMENTO F. NA TERÇA

MATERIAIS UTILIZADOS

MAS DE OBRA

OBSERVAÇÕES:

PENDÊNCIAS:

SOLICITAÇÃO DE MATERIAL:

COLABORADOR(ES):

Jusilene Pereira Tibúrcio
 ASSINATURA DO GESTOR

EEEFM JOSÉ GOMES ALVES
 Jusilene Pereira Tibúrcio
 DIRETORA

Mat 167.695-4 - CDE-7 - Aut. Nº 10.343

| | |
|------------------|------|
| Hora do início: | 8:45 |
| Hora do término: | 9:47 |

Assinado eletronicamente por: SISTEMA em 21/07/2020





26/09/2019

RELATÓRIO DIÁRIO DE EXECUÇÃO DE SERVIÇOS

1. IDENTIFICAÇÃO DO SOLICITANTE

| | | | | |
|-------------|---------------------------------------|-------------|------------|-----------------|
| Escola: | EEEFM PROFESSOR JOSE GOMES ALVES | | Município: | Patos |
| Endereço: | Donato Locio, nº s/n - Bairro: Jatobá | | GRE: | 06ª GRE (Patos) |
| Cargo: | GESTOR | VICE GESTOR | CAF | SECRETARIA |
| Nome/Resp.: | Jusilene Pereira Tiburcio | | | |
| Telefone: | (83) 3423-8260 | | | |
| E-mail: | escolajosegomesalves@hotmail.com | | | |

LOCAL DE EXECUÇÃO DO SERVIÇO:

SERVIÇO REALIZADO:

MATERIAIS UTILIZADOS

OBSERVAÇÕES:

O SERVIÇO SERÁ REALIZADO
CONFORME O/S PROGRAMADA SS MANEX 0139

PENDÊNCIAS:

SOLICITAÇÃO DE MATERIAL:

COLABORADOR(ES):

Jose Rivaldo de A. Silva

LEOZALENE DA SILVA
Mstr. 170390-1
AUL 4957

| | |
|------------------|------|
| Hora do início: | 9:30 |
| Hora do término: | 9:40 |

Assinado eletronicamente por: SISTEMA em 21/07/2020





**GOVERNO
DA PARAÍBA**



**SEGUE
o trabalho**

ecos⁰⁰⁰

**RELATÓRIO FOTOGRÁFICO
EEEFM PROFESSOR JOSE GOMES ALVES**

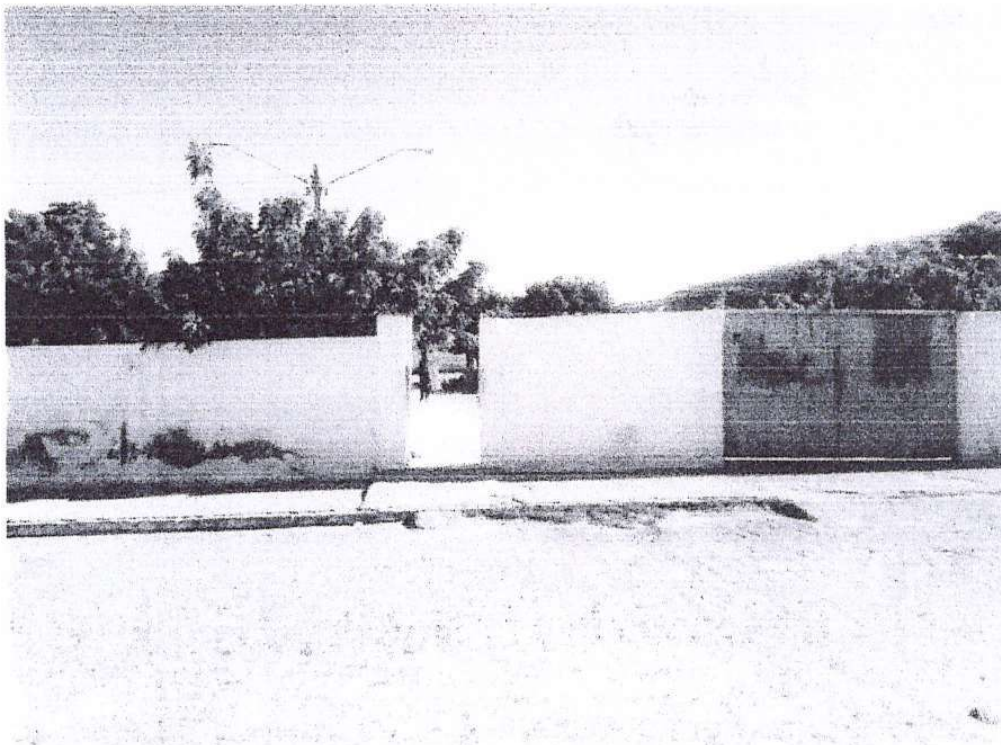

RUA: DONATO LOCIO, N° S/N – BAIRRO: JATOBÁ

26 SETEMBRO DE 2019

Assinado eletronicamente por: SISTEMA em 21/07/2020

Procedimento de Gestão Administrativa 001.2020.015656
Documento 2020/0000736075 criado em 21/07/2020 às 15:01



Assinado eletronicamente por: GLAUCO COUTINHO NOBREGA - 03/09/2021 11:01:47
<http://pje.tjpb.jus.br:80/pje/Processo/ConsultaDocumento/listView.seam?x=21090311014687300000045669586>
Número do documento: 21090311014687300000045669586

Num. 48103894 - Pág. 96



GOVERNO
DA PARAÍBA



SEGUE
o trabalho
ANTES

ecos⁰⁰⁰

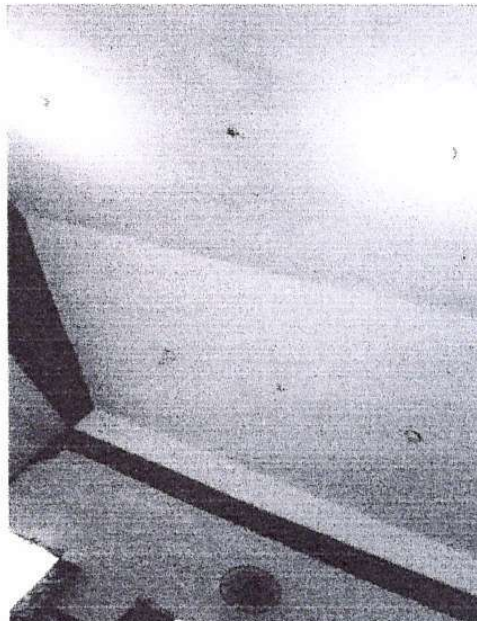
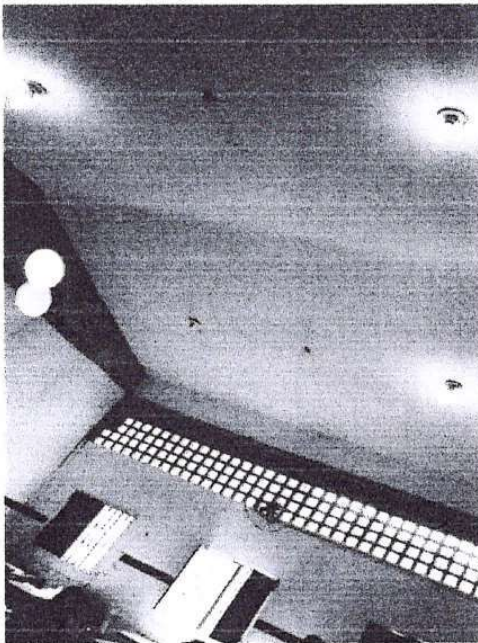
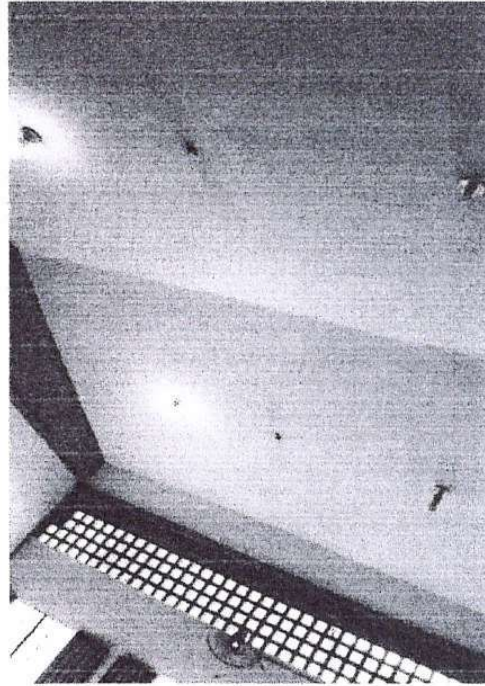
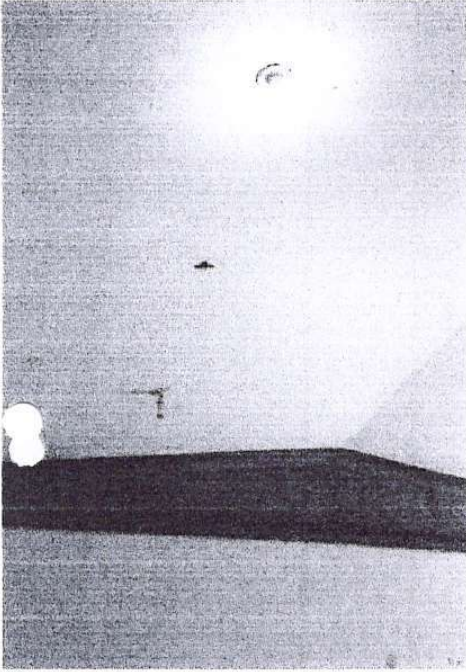

Assinado eletronicamente por: SISTEMA em 21/07/2020

Procedimento de Gestão Administrativa 001.2020.015656
Documento 2020/0000736075 criado em 21/07/2020 às 15:01



Assinado eletronicamente por: GLAUCO COUTINHO NOBREGA - 03/09/2021 11:01:48
<http://pje.tjpb.jus.br:80/pje/Processo/ConsultaDocumento/listView.seam?x=21090311014781600000045669620>
Número do documento: 21090311014781600000045669620

| | | | |
|---------------------------------------------------------------------------------------------------------------------------------------------------------------|-----------------------------------------------------------------------------------------------------------------|----------------------------------------------------------------------------------------------------------------|-----------------------------------------------------------------------------------------------------------------|
| | | PROTÓCOLO DE ENVIO Nº | SSMANEX0139 |
| Secretaria de Estado da Educação da Paraíba Comissão de Acompanhamento, Monitoramento e Avaliação das Organizações Sociais | | ABERTURA DA SOLICITAÇÃO | |
| | | DATA | HORA |
| | | 27/09/2019 | 08:37:00 |
| 1. IDENTIFICAÇÃO DO SOLICITANTE | | | |
| Escola: | EEEFM PROFESSOR JOSE GOMES ALVES | | Município: Patos |
| Endereço: | Donato Locio, nº s/n - Bairro: Jatobá | | GRE: 06ª GRE (Patos) |
| Nome/Resp.: | Jusilene Pereira Tiburcio | Cargo: | Diretor(a) |
| Telefone: | (83) 3423-8260 | RG/CPF: | |
| TIPO CHAMADO | | PROGRAMADO | |
| 2. SERVIÇO A EXECUTAR | | | |
| ELÉTRICO | | | |
| SUBSTITUIÇÃO OU INSTALAÇÃO DE LÂMPADAS E CALHAS | | | |
| S: | CHAMADO PROGRAMADO DECORRENTE DA O.S SSMAN0205 - COLOCAÇÃO DE LÂMPADAS NA BIBLIOTECA, BANHEIROS E SALAS DE AULA | | |
| 3. ATENDIMENTO DE CHAMADO | | | |
| Confirmo a visita técnica realizada das datas e horários informados abaixo. | | | |
| Data de primeiro atendimento | Hora | Ass. e carimbo do gestor escolar | Libranio José de L. Neto Matr: 470390-1 Aut. 4557 |
| 27/09/2019 | 17:00:00 | | |
| 4. FUNCIONÁRIO(S) RESPONSÁVEL(IS) PELO SERVIÇO A SEREM EXECUTADOS | | | |
| | Nome do funcionário | Cargo/função | |
| 1 | Jucyano Jorge da Silva | Eletroinstalador | |
| 2 | Letícia Maria Martins Batista | Auxiliar | |
| 3 | | | |
| 4 | | | |
| 5. DATA E HORÁRIO DO INÍCIO E TÉRMINO DOS SERVIÇOS (desconsiderar intervalos) | | | |
| Data de início do serviço | Hora | Data de término do serviço | Hora |
| 09/10/2019 | 7:40 | 09/10/2019 | 11:30 |
| 6. ENCERRAMENTO DO SERVIÇO | | | |
| Declaro que o serviço acima solicitado, foi executado e encerrado considerando aceito o serviço. | | | |
| Data de encerramento | Hora | Ass. e carimbo do gestor escolar | EEEFM JOSE GOMES ALVES Jusilene Pereira Tiburcio DIRETORA Matr. 167.695-4 - CDE-7 - Aut. Nº 10.842 |
| 09/10/2019 | 11:30 | | |
| OBS: | Nome completo por extenso, RG e CPF de quem acompanhou a visita caso não for o gestor | | |
| NOME: | CARGO: | Matr. 167.695-4 - CDE-7 - Aut. Nº 10.842 | |
| RG: | CPF: | | |
| ESTE REGISTRO DEVE RELACIONAR O MAIOR NÚMERO DE INFORMAÇÕES POSSÍVEIS, RATIFICANDO POR MEIO DA ANEXAÇÃO DE DOCUMENTOS A QUALIDADE E A VERA | | Ass. e carimbo do gestor escolar | |
| SATISFAÇÃO COM O ATENDIMENTO PRESENCIAL Insuficiente Ruim Bom Ótimo Excelente 2 4 6 8 10 | | EEEFM JOSE GOMES ALVES Jusilene Pereira Tiburcio DIRETORA Matr 167.695-4 - CDE-7 - Aut. Nº 10.842 | |

Assinado eletronicamente por: SISTEMA em 21/07/2020



30/09/2019

E-mail de ECOS - Espaço Cidadania e Oportunidades Sociais - Abertura de chamados



Atendimento Engenharia Ecos PB <atendimentoengenharia@ecospb.com.br>

Abertura de chamados

1 mensagem

Atendimento Engenharia Sousa <engenhariass@ecospb.com.br>

Para: Atendimento Engenharia Ecos PB <atendimentoengenharia@ecospb.com.br>

Prezado venho por meio deste solicitar abertura de chamado programado

| | ESCOLA | INEP | GRE | CIDADE | |
|-----------|-----------------------------------|----------|---------------------------|--------------------------|---------------------|
| SSMAN0205 | EEEFM PROFESSOR JOSE GOMES ALVES | 25103563 | 06ª GRE (Patos) | Patos | COLOCAÇÃO DE LÂMPA |
| SSMAN0207 | EEEFM ANTONIO GREGORIO DE LACERDA | 25017438 | 10ª GRE (Sousa) | São José da Lagoa Tapada | INSTAL |
| SSMAN0208 | ENE MONS SEBASTIAO RABELO | 25036017 | 11ª GRE (Princesa Isabel) | Manaíra | COMPRA DE TELH |
| SSMAN0209 | EEEF FABIO MARIZ MAIA | 25002376 | 08ª GRE (Catolé do Rocha) | Catolé do Rocha | REMOÇÃO DA PIA DA C |
| SSMAN0210 | EEEF SINHAZINHA RAMALHO | 25007882 | 09ª GRE (Cajazeiras) | Cajazeiras | COLOCAÇÃO DE TELA I |

Atenciosamente
Amanda Silveira
Paz e Bem

Assinado eletronicamente por: SISTEMA em 21/07/2020

<https://mail.google.com/mail/u/2?ik=78e97dde66&view=pt&search=all&permthid=thread-f%3A1645828350889677982&simpl=msg-f%3A1645828...> 1/1
Procedimento de Gestão Administrativa 001.2020.015656
umento 2020/0000736075 criado em 21/07/2020 às 15:01





ORDEM DE SERVIÇO
SSMANEX0138
DATA
09/10/2019

RELATÓRIO DIÁRIO DE EXECUÇÃO DE SERVIÇOS

I. IDENTIFICAÇÃO DO SOLICITANTE

| | | | | | |
|-------------|---------------------------------------|-------------|-----|------------|----------------------|
| Escola: | EEEFM PROFESSOR JOSE GOMES ALVES | | | Município: | Patos |
| Endereço: | Donato Locio, nº s/n - Bairro: Jatobá | | | | GRE: 06ª GRE (Patos) |
| Cargo: | GESTOR | VICE GESTOR | CAF | SECRETARIA | |
| Nome/Resp.: | Jusilene Pereira Tiburcio | | | | |
| Telefone: | (83) 3423-8260 | | | | |
| E-mail | escolajosegomesalves@hotmail.com | | | | |

LOCAL DE EXECUÇÃO DO SERVIÇO:

SERVIÇO REALIZADO:

COLOCAÇÃO DE LÂMPADAS NA BIBLIOTECA.
BANHEIROS E SALAS DE AULA

MATERIAIS UTILIZADOS

29 LÂMPAS LUZ BRANCA E. 27
DISJUNTOR MONOFÁSICO

OBSERVAÇÕES:

PENDÊNCIAS:

SOLICITAÇÃO DE MATERIAL:

COLABORADOR(ES):

Jucyano Jorge da Silva Leterson Martins Batista

Jusilene Pereira Tiburcio

ASSINATURA DO GESTOR

EEEFM JOSÉ GOMES ALVES
Jusilene Pereira Tiburcio
DIRETORA

Mat. 167.695.4 - CDE 7 - Aut. Nº 10.04

| | |
|------------------|-------|
| Hora do início: | 11:40 |
| Hora do término: | 11:30 |

Assinado eletronicamente por: SISTEMA em 21/07/2020



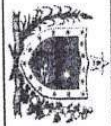

GOVERNO DA PARAÍBA



SEGRE o trabalho

FICHA DE SOLICITAÇÃO DE COMPRAS

Destino : EEEFM JOSÉ PROFº JOSÉ GOMES ALVES

Ordem de Serviço : SSMAN0211/2019

Data 11 DE SETEMBRO DE 2019

SERVIÇO DE EMERGÊNCIA

SERVIÇO PROGRAMADO

| Item | Descrição Material | Unid. | Quant. | Data De Chegada | Nº Nota Fiscal | serviço |
|------|--------------------------------|-------|--------|-----------------|----------------|---------|
| 1 | LAMPADAS ELETRONICA DE 25 WATS | UND | 15 | | | |
| 2 | LAMPADAS ELETRONICA DE 36 WATS | UND | 30 | | | |
| 3 | | | | | | |
| 4 | | | | | | |
| 5 | | | | | | |
| 6 | | | | | | |
| 7 | | | | | | |
| 8 | | | | | | |
| 9 | | | | | | |
| 10 | | | | | | |
| 11 | | | | | | |
| 12 | | | | | | |
| 13 | | | | | | |
| 14 | | | | | | |
| 15 | | | | | | |
| 16 | | | | | | |
| 17 | | | | | | |
| 18 | | | | | | |
| 19 | | | | | | |
| 20 | | | | | | |

OBSERVAÇÕES: ENVIAR ORÇAMENTO PARA O SEGUINTE EMAIL: welersontfelipe@ecospb.com.br

SOLICITANTE: Jucyano Jorge da Silva

RESPONSÁVEL PELA COMPRA: Felipe Welerson

SUPERVISOR: José Marcione da Costa Santos

José Marcione da Costa Santos
CPF: 110.626.494-00
Engenharia
ECOS



ecos⁰⁰⁰

ESPAÇO, CIDADANIA E OPORTUNIDADES SOCIAIS

PEDIDO DE VENDA

Nº PEDIDO 747

Nº SERVIÇO SSMA0205 - SSMAEX0139

| DESTINO: | ENDEREÇO DESTINO: | TOTAL |
|-------------------------------------|------------------------------------------------|----------|
| 266 EEFM Professor Jose Gomes Alves | 18 Donato Locio, Jatobá, Patos - PB - 58700000 | R\$ 0,00 |

| Método de pagamento | Nº do pedido de compra | Método de entrega | Data de expedição |
|---------------------|------------------------|-------------------|-------------------|
| | ALMOXARIFADO | | 08/10/2019 |

| Quantidade | Cód. Item | Valor Unit. | Valor Total | Alíquota imposto | Valor imposto | Valor bruto | Devolução |
|------------|---------------------------------------------------|-------------|-------------|------------------|---------------|-------------|-----------|
| 50 | 1887 LAMPADA LUZ BRANCA LED BIVOLT 65 WTS E-27 | R\$ 0,00 | R\$ 0,00 | 0% | R\$ 0,00 | R\$ 0,00 | 21 |
| 1 | 253 DISJUNTOR MONOFASICO DIN 25A | R\$ 0,00 | R\$ 0,00 | 0% | R\$ 0,00 | R\$ 0,00 | 0 |

| Tipo de imposto | Código de imposto | Base de Impostos | Alíquota do imposto | Valor de imposto |
|-----------------|-------------------|------------------|---------------------|------------------|
| NÃO TRIBUTADO | NÃO TRIBUTADO | R\$ 0,00 | 0% | R\$ 0,00 |
| | | | Total | R\$ 0,00 |

| | | |
|--|-----------------|----------|
| | Subtotal | R\$ 0,00 |
| | Impostos | R\$ 0,00 |
| | Total | R\$ 0,00 |

José Mailson Souto Soares
071.257.054-30
Engenharia

Renan Pereira
075.839.584-61
Depto. de Qualidade - ECOS



1 of 1

Procedimento de Gestão Administrativa 001.2020.015656
Documento 2020/0000736076-criado-em-21/07/2020 às 15:01

Assinado eletronicamente por: GLAUCO COUTINHO NOBREGA - 03/09/2021 11:01:48
<http://pje.tjpb.jus.br:80/pje/Processo/ConsultaDocumento/listView.seam?x=21090311014781600000045669620>
Número do documento: 21090311014781600000045669620

Num. 48104680 - Pág. 6



**GOVERNO
DA PARAÍBA**



SEGUE
o trabalho

ecos⁰⁰⁰
UNIVERSIDADE FEDERAL DO RIO GRANDE DO NORTE

RELATÓRIO FOTOGRÁFICO
EEEFM PROFESSOR JOSE GOMES ALVES

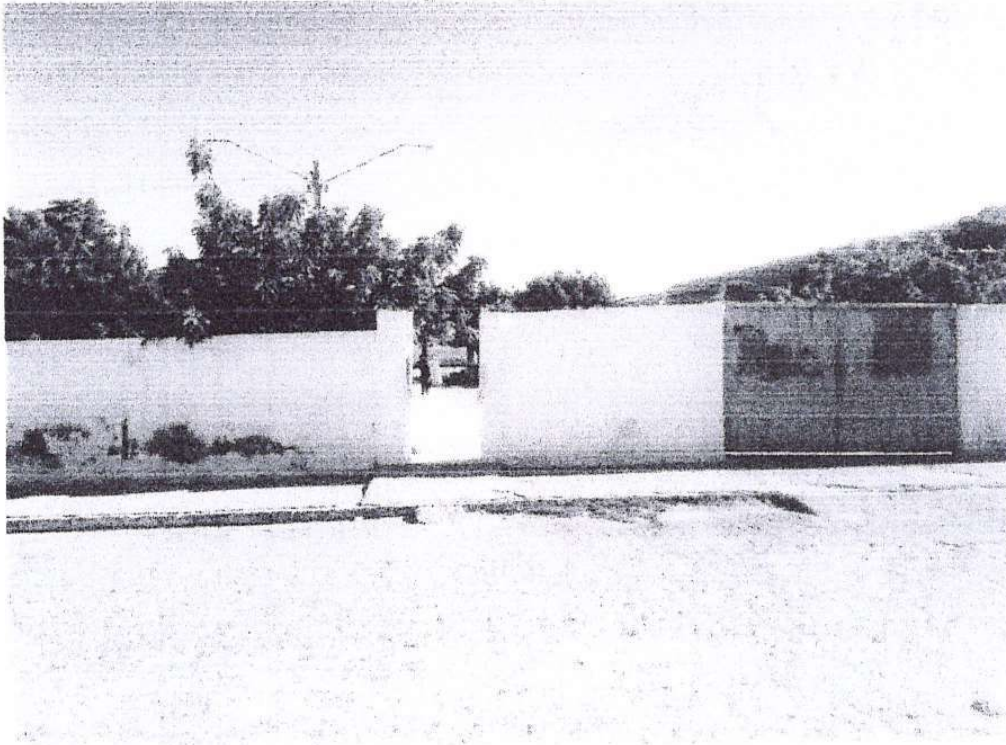

RUA: DONATO LOCIO, Nº S/N – BAIRRO: JATOBÁ

09 DE OUTUBRO DE 2019

Assinado eletronicamente por: SISTEMA em 21/07/2020

Procedimento de Gestão Administrativa 001.2020.015656
Documento 2020/0000736076 criado em 21/07/2020 às 15:01



Assinado eletronicamente por: GLAUCO COUTINHO NOBREGA - 03/09/2021 11:01:48
<http://pje.tjpb.jus.br:80/pje/Processo/ConsultaDocumento/listView.seam?x=21090311014781600000045669620>
Número do documento: 21090311014781600000045669620

Num. 48104680 - Pág. 7



COLOCAÇÃO DE LAMPADAS

ANTES

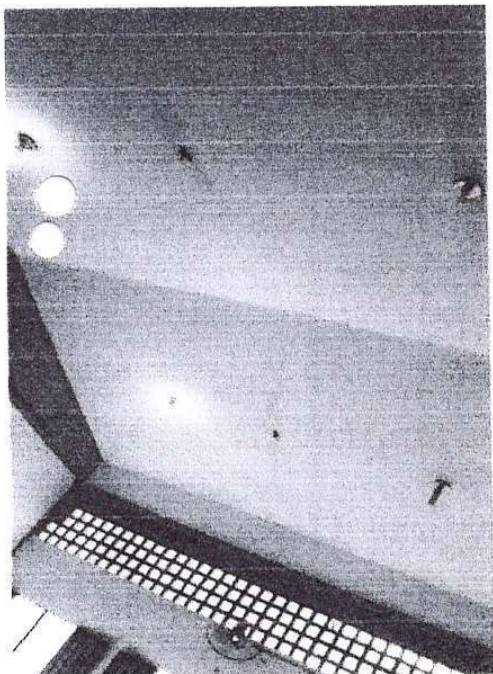

Assinado eletronicamente por: SISTEMA em 21/07/2020



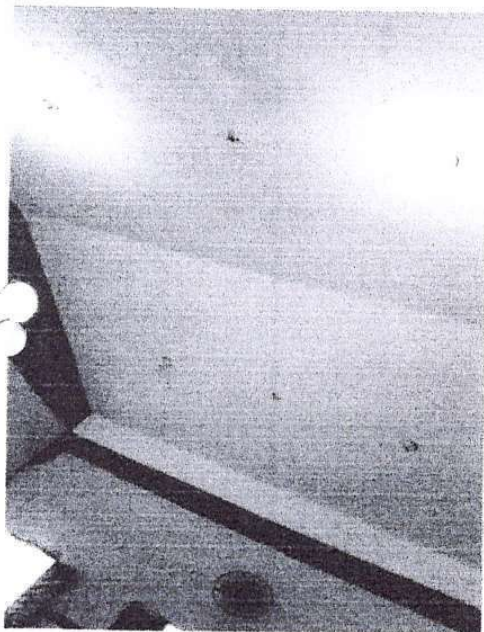
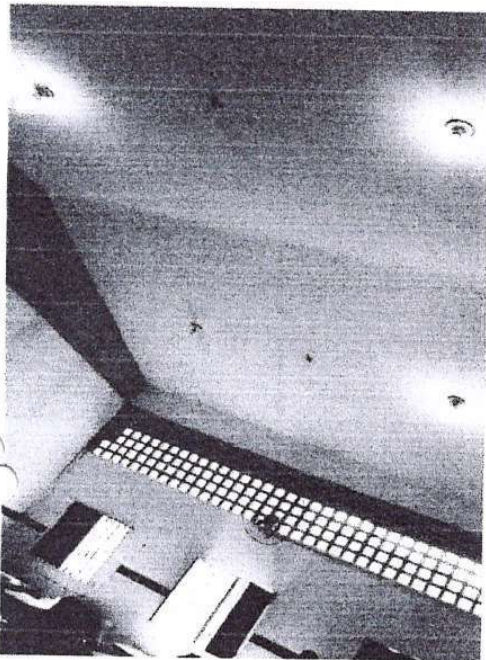

Assinado eletronicamente por: SISTEMA em 21/07/2020





DEPOIS

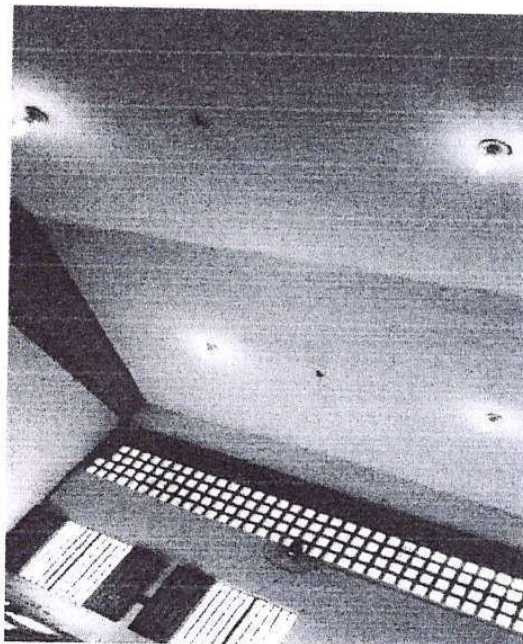

Assinado eletronicamente por: SISTEMA em 21/07/2020



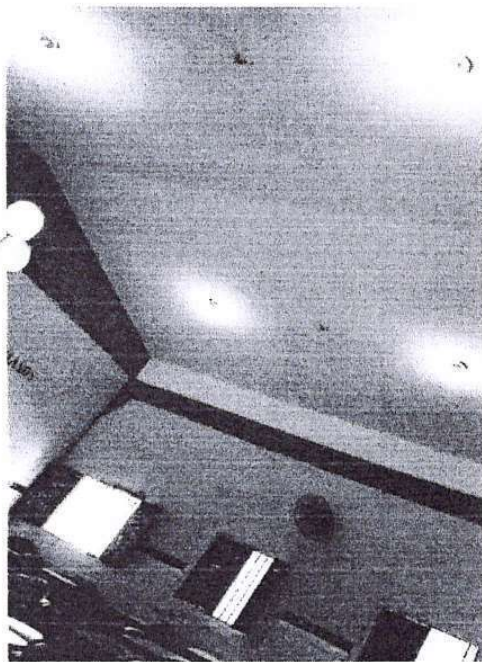
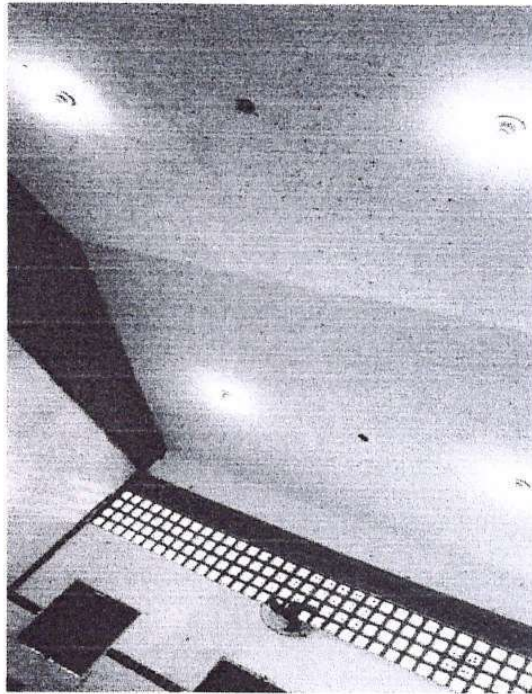
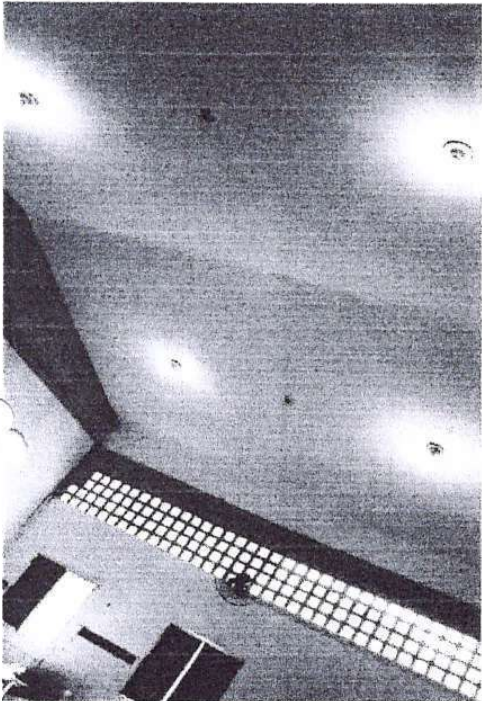

SSMANEX0139

Assinado eletronicamente por: SISTEMA em 21/07/2020



| | |
|-------------------------|-----------|
| PROTOCOLO DE ENVIO Nº | SSMAN0610 |
| ABERTURA DA SOLICITAÇÃO | |
| DATA | HORA |
| 09/12/2019 | 10:45:00 |

Secretaria de Estado da Educação da Paraíba | Comissão de Acompanhamento, Monitoramento e Avaliação das Organizações Sociais

1. IDENTIFICAÇÃO DO SOLICITANTE

| | | | |
|--------------|---------------------------------------|------------|-----------------|
| Escola: | EEEFM PROFESSOR JOSE GOMES ALVES | Município: | Patos |
| Endereço: | Donato Loclo, nº s/n - Bairro: Jatobá | GRE: | 06º GRE (Patos) |
| Nome/Resp.: | Jusilene Pereira Tiburcio | Cargo: | Diretor(a) |
| Telefone: | (83) 3423-8260 | RG/CPF: | |
| TIPO CHAMADO | EMERGENCIAL | | |

2. SERVIÇO A EXECUTAR

HIDRAULICO

SUBSTITUIÇÃO E/OU INSTALAÇÃO DE ACESSÓRIOS

OBS: INSTALAÇÃO DE UMA NOVA DESCARGA E UMA TAMPA PARA O SANITÁRIO

3. ATENDIMENTO DE CHAMADO

Confirmo a visita técnica realizada das datas e horários informados abaixo.

| Data de primeiro atendimento | Hora | Ass. e carimbo do gestor escolar |
|------------------------------|----------|-----------------------------------------------------------|
| 09/12/2019 | 15:30:00 | Liberalino José de L. Neto Matr. 170390-1 Aut. 4957 |

4. FUNCIONÁRIO(S) RESPONSÁVEL(IS) PELO SERVIÇO A SEREM EXECUTADOS

| | Nome do funcionário | Cargo/função |
|---|----------------------------|--------------|
| 1 | Edson de Jesus da Silva | |
| 2 | Dromião Rodrigues de Souza | |
| 3 | | |
| 4 | | |

5. DATA E HORÁRIO DO INÍCIO E TÉRMINO DOS SERVIÇOS (desconsiderar intervalos)

| Data de início do serviço | Hora | Data de término do serviço | Hora |
|---------------------------|-------|----------------------------|-------|
| 07.02.2020 | 08:00 | 07.02.2020 | 16:00 |

6. ENCERRAMENTO DO SERVIÇO

Declaro que o serviço acima solicitado, foi executado e encerrado considerando aceito o serviço.

| Data de encerramento | Hora | Ass. e carimbo do gestor escolar |
|----------------------|-------|-----------------------------------------------------------|
| 07.02.2020 | 16:00 | Liberalino José de L. Neto Matr. 170390-1 Aut. 4957 |

OBS: NOME: _____ CARGO: _____
RG: _____ CPF: _____

ESTE REGISTRO DEVE RELACIONAR O MAIOR NÚMERO DE INFORMAÇÕES POSSÍVEIS, RATIFICANDO POR MEIO DA ANEXAÇÃO DE DOCUMENTOS A QUALIDADE E A VERA

| | |
|-----------------------------------------------------------------------------------------------|------------------------------------------------------------------------------------------------------------|
| <p>SATISFAÇÃO COM O ATENDIMENTO PRESENCIAL</p> <p> </p> <p>2 4 6 8 10</p> | <p>Ass. e carimbo do gestor escolar</p> <p>Liberalino José de L. Neto Matr. 170390-1 Aut. 4957</p> |
|-----------------------------------------------------------------------------------------------|------------------------------------------------------------------------------------------------------------|

Assinado eletronicamente por: SISTEMA em 21/07/2020



09/12/2019

E-mail de ECOS - Espaço Cidadania e Oportunidades Sociais - Sanitário



Atendimento Engenharia Ecos PB <atendimentoengenharia@ecospb.com.br>

Sanitário

1 mensagem

Escola José Gomes Alves <escolajosegomesalves@hotmail.com> 9 de dezembro de 2019 10:45
Para: "atendimentoengenharia@ecospb.com.br" <atendimentoengenharia@ecospb.com.br>

Bom dia!

Solicitamos de Vossa Senhoria, uma nova descarga e uma tampa para o sanitário da referida escola, pois a mesma está sem, portanto temos que colocar um balde d'água quando é usado .

Att,

Jusilene Pereira Tibúrcio
Adm. Escolar

Assinado eletronicamente por: SISTEMA em 21/07/2020

<https://mail.google.com/mail/u/2?ik=78e97dde66&view=pt&search=all&permthid=thred-f%3A1652450004766754450&simpl=msg-f%3A1652450...> 1/1

Procedimento de Gestão Administrativa 001.2020.015656
Documento 2020/0000736076 criado em 21/07/2020 às 15:01



Assinado eletronicamente por: GLAUCO COUTINHO NOBREGA - 03/09/2021 11:01:48
<http://pje.tjpb.jus.br:80/pje/Processo/ConsultaDocumento/listView.seam?x=21090311014781600000045669620>
Número do documento: 21090311014781600000045669620

Num. 48104680 - Pág. 13



07/02/2020

RELATÓRIO DIÁRIO DE EXECUÇÃO DE SERVIÇOS

1. IDENTIFICAÇÃO DO SOLICITANTE

| | | | | |
|-------------|---------------------------------------|-------------|------------|----------------------|
| Escola: | EEEFM PROFESSOR JOSE GOMES ALVES | | Município: | Patos |
| Endereço: | Donato Locio, nº s/n - Bairro: Jatobá | | | GRE: 06ª GRE (Patos) |
| Cargo: | GESTOR | VICE GESTOR | CAF | SECRETARIA |
| Nome/Resp.: | Jusilene Pereira Tiburcio | | | |
| Telefone: | (83) 3423-8260 | | | |
| E-mail: | escolajosegomesalves@hotmail.com | | | |

LOCAL DE EXECUÇÃO DO SERVIÇO:

SERVIÇO REALIZADO:

Desmontagem de 3 vasos sanitários
e troca de Reparo P/ caixa Acoplada

MATERIAIS UTILIZADOS

3 Espunde
3 Anel de vedação
1 engate de 40 cm
1 Reparo de caixa Acoplada
6 Parafuso P/ vaso Sanitário

OBSERVAÇÕES:

PENDÊNCIAS:

SOLICITAÇÃO DE MATERIAL:

COLABORADOR(ES):

Edilson José de L. Neto
Darmião Rodrigues de Sousa

| | |
|------------------|-------|
| Hora do início: | 08:00 |
| Hora do término: | 16:00 |

ASSINATURA DO GESTOR

Liberalino José de L. Neto
Matr. 170390-1
Aut 4957

Assinado eletronicamente por: SISTEMA em 21/07/2020



ecos

ESPAÇO, CIDADANIA E OPORTUNIDADES SOCIAIS

PEDIDO DE VENDA

Nº PEDIDO 2848

Nº SERVIÇO SSMAN0610

| | | |
|----------------------------|--------------------------------------------------|------------|
| DESTINO: | ENDEREÇO DESTINO: | TOTAL |
| PROFESSOR JOSE GOMES ALVES | 18 Donato Locio, , Jatobá, Patos - PB - 58700000 | R\$ 120,52 |

| | | | |
|---------------------|------------------------|-------------------|-------------------|
| Método de pagamento | Nº do pedido de compra | Método de entrega | Data de expedição |
| | ALMOXARIFADO | | 05/02/2020 |

| Quantidade | Cód. Item | Valor Unit. | Valor Total | Alíquota imposto | Valor imposto | Valor bruto | Devolução |
|------------|------------------------------------------------------------|-------------|-------------|------------------|---------------|-------------|-----------|
| 3 | 619 ESPUDE P/ VASO SANITARIO | R\$ 1,92 | R\$ 5,76 | 0% | R\$ 0,00 | R\$ 5,76 | |
| 3 | 24 ANEL DE VEDAÇÃO DE CERA C/ GUIA P/ VASO SANITÁRIO | R\$ 6,50 | R\$ 19,50 | 0% | R\$ 0,00 | R\$ 19,50 | |
| 1 | 1149 ENGATE DE 1/2 X 40CM (CHICOTE) AGUA FRIA | R\$ 3,00 | R\$ 3,00 | 0% | R\$ 0,00 | R\$ 3,00 | |
| 1 | 1413 REPARO COMPLETO P/ CX ACOPLADA LATERAL (MECANISMO) | R\$ 64,84 | R\$ 64,84 | 0% | R\$ 0,00 | R\$ 64,84 | |
| 6 | 1174 PARAFUSO P/ VASO SANITARIO C/ BUCHA 10MM | R\$ 4,57 | R\$ 27,42 | 0% | R\$ 0,00 | R\$ 27,42 | |

| tipo de imposto | Código de imposto | Base de Impostos | Alíquota do imposto | Valor de imposto | |
|-----------------|-------------------|------------------|---------------------|------------------|--|
| NÃO TRIBUTADO | NÃO TRIBUTADO | R\$ 0,00 | 0% | R\$ 0,00 | |
| Total | | | | R\$ 0,00 | |

| | |
|-----------------|------------|
| Subtotal | R\$ 120,52 |
| Impostos | R\$ 0,00 |
| Total | R\$ 120,52 |

Renan Pereira
075.838.584-61
Depto. de Qualidade - ECOS

José Mailson Couto Soares
071.257.054-30
Engenharia



2848

1 of 1

Procedimento de Gestão Administrativa 001.2020.015656
Documento 2020/0000736076 criado em 21/07/2020 às 15:01



Assinado eletronicamente por: GLAUCO COUTINHO NOBREGA - 03/09/2021 11:01:48
http://pje.tjpb.jus.br:80/pje/Processo/ConsultaDocumento/listView.seam?x=21090311014781600000045669620
Número do documento: 21090311014781600000045669620

Num. 48104680 - Pág. 15



RELATÓRIO FOTOGRÁFICO

EEEFM PROFESSOR JOSE GOMES ALVES



RUA: DONATO LOCIO, Nº S/N – BAIRRO: JATOBÁ

07 DE FEVEREIRO DE 2020

Assinado eletronicamente por: SISTEMA em 21/07/2020





ANTES

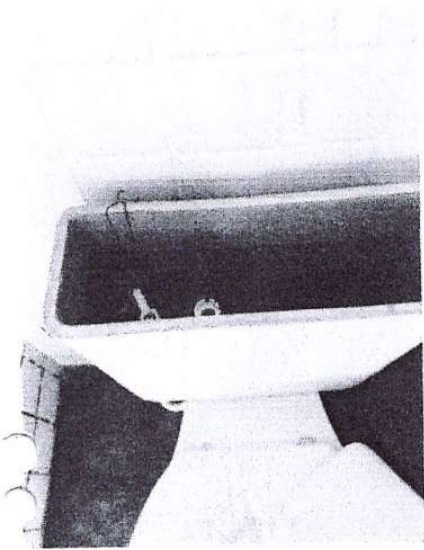

Assinado eletronicamente por: SISTEMA em 21/07/2020

Procedimento de Gestão Administrativa 001.2020.015656
Documento 2020/0000736076 criado em 21/07/2020 às 15:01



Assinado eletronicamente por: GLAUCO COUTINHO NOBREGA - 03/09/2021 11:01:48
<http://pje.tjpb.jus.br:80/pje/Processo/ConsultaDocumento/listView.seam?x=21090311014781600000045669620>
Número do documento: 21090311014781600000045669620



DURANTE



Assinado eletronicamente por: SISTEMA em 21/07/2020





DEPOIS

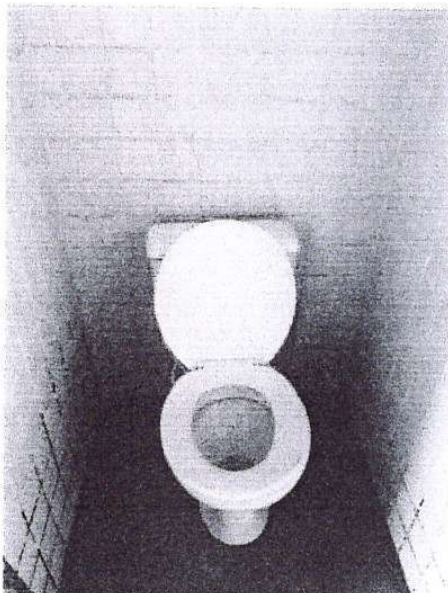
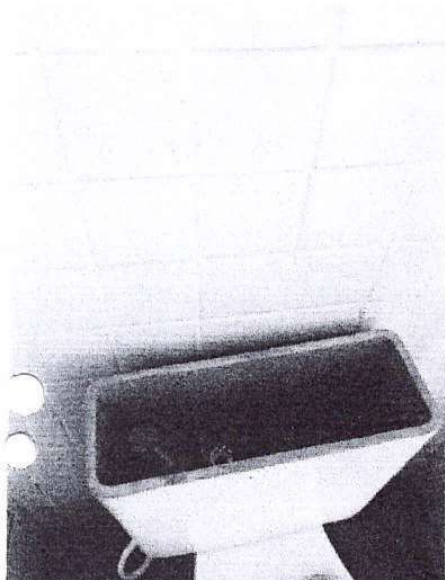

Assinado eletronicamente por: SISTEMA em 21/07/2020

SSMAN0610

Procedimento de Gestão Administrativa 001.2020.015656
Documento 2020/0000736077 criado em 21/07/2020 às 15:01



Secretaria de Estado da Educação da Paraíba | Comissão de Acompanhamento, Monitoramento e Avaliação das Organizações Sociais

1. IDENTIFICAÇÃO DO SOLICITANTE

| | | | |
|--------------|---------------------------------------|------------|-----------------|
| Escola: | EEEFM PROFESSOR JOSE GOMES ALVES | Município: | Patos |
| Endereço: | Donato Loclo, nº s/n - Bairro: Jatobá | GRE: | 06º GRE (Patos) |
| Nome/Resp.: | Jusilene Pereira Tiburcio | Cargo: | Diretor(a) |
| Telefone: | (83) 3423-8260 | RG/CPF: | |
| TIPO CHAMADO | EMERGENCIAL | | |

2. SERVIÇO A EXECUTAR

REFRIGERAÇÃO

REPAROS EM BEBEDOUROS

OBS:

MANUTENÇÃO NO BEBEDOURO

3. ATENDIMENTO DE CHAMADO

Confirmo a visita técnica realizada das datas e horários informados abaixo.

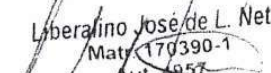
| | | |
|------------------------------|----------|---------------------------------------------------------------------------------------------------------------------------------------------------|
| Data de primeiro atendimento | Hora | Ass. e carimbo do gestor escolar |
| 03/12/2019 | 17:00:00 |  Liberalino José de L. Neto Matr. 170390-1 Aut. 2957 |

4. FUNCIONÁRIO(S) RESPONSÁVEL(IS) PELO SERVIÇO A SEREM EXECUTADOS

| | Nome do funcionário | Cargo/função |
|---|-------------------------------------|---------------------|
| 1 | + Jussara Pereira da Silva | Bombeiro Hidráulico |
| 2 | + [Handwritten Name] | Mechânico |
| 3 | + José Milton Pereira de Figueiredo | Auxiliar |
| 4 | + Adalberto Alves Galvão | Mechânico |

5. DATA E HORÁRIO DO INÍCIO E TÉRMINO DOS SERVIÇOS (desconsiderar intervalos)

| | | | |
|---------------------------|------|----------------------------|-------|
| Data de início do serviço | Hora | Data de término do serviço | Hora |
| 18, 2, 20 | 9:00 | 18, 02, 20 | 10:25 |

6. ENCERRAMENTO DO SERVIÇO

Declaro que o serviço acima solicitado, foi executado e encerrado considerando aceito o serviço.

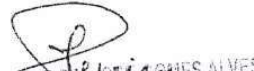
| | | |
|----------------------|-------|--------------------------------------------------------------------------------------------------------------------------------|
| Data de encerramento | Hora | Ass. e carimbo do gestor escolar |
| 18, 2, 20 | 10:25 |  Jusilene Pereira Tiburcio DIRETORA |

OBS: NOME: _____ CARGO: _____
 RG: _____ CPF: _____

ESTE REGISTRO DEVE RELACIONAR O MAIOR NÚMERO DE INFORMAÇÕES POSSÍVEIS, RATIFICANDO POR MEIO DA ANEXAÇÃO DE DOCUMENTOS A QUALIDADE E A VERDADE.

SATISFAÇÃO COM O ATENDIMENTO PRESENCIAL



2 4 6 8 10

Ass. e carimbo do gestor escolar

EEEFM JOSE GOMES ALVES
 Jusilene Pereira Tiburcio
 DIRETORA

Assinado eletronicamente por: SISTEMA em 21/07/2020



03/12/2019

E-mail de ECOS - Espaço Cidadania e Oportunidades Sociais - BOIA

ecos⁰⁰⁰

ESPAÇO, CIDADANIA E OPORTUNIDADES SOCIAIS

Atendimento Engenharia Ecos PB <atendimentoengenharia@ecospb.com.br>

BOIA

1 mensagem

Escola José Gomes Alves <escolajosegomesalves@hotmail.com>

3 de dezembro de 2019 15:57

Para: "atendimentoengenharia@ecospb.com.br" <atendimentoengenharia@ecospb.com.br>

Boa Tarde!

Solicitamos a Vossa senhoria, o mais rápido possível, resolver o problema da boia da caixa d'água, pois, faz 2 dias que estamos sem água no bebedouro, o qual os alunos tomam água. acerdito que seja a problema na boia.

Att,

Jusilene Pereira Tibúrcio
Adm Escolar

Assinado eletronicamente por: SISTEMA em 21/07/2020











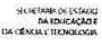











<https://mail.google.com/mail/u/2?ik=78e97dde66&view=pt&search=all&permthid=thread-f%3A1651926077437758593&simpl=msg-f%3A1651926...> 1/1

Procedimento de Gestão Administrativa 001.2020.015656
umento 2020/0000736077 criado em 21/07/2020 às 15:01



Assinado eletronicamente por: GLAUCO COUTINHO NOBREGA - 03/09/2021 11:01:48
<http://pje.tjpb.jus.br:80/pje/Processo/ConsultaDocumento/listView.seam?x=21090311014781600000045669620>
Número do documento: 21090311014781600000045669620

Num. 48104680 - Pág. 21

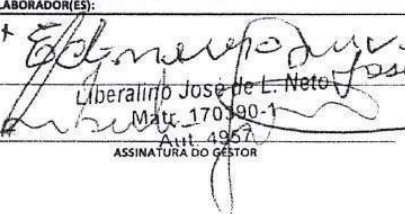
| | | | | | | | | | | | | | | | | | | | | | | | | | | | | | | | | | | | | | | | | | | | | | | | |
|----------------------------------------------------------------------------------------------------------------------------------------------------------------------------|--|---------------------------------------------------------------------------------------------------------------------|--|-------------------------------------------------------------------------------------------------------------|--|------------------|-------------|-----------------------------------------------------------------------------------|--|-----------------------------------------------------------------------------------|--|-----------------------------------------------------------------------------------|--|-----------------------------------------------------------------------------------|--|-----------------------------------------------------------------------------------|------------|-----------------------------------------------------------------------------------|--|-----------------------------------------------------------------------------------|--|-----------------------------------------------------------------------------------|--|------------------------------------------------------------------------------------|--|-------------------------------------------------------------------------------------|--|-------------------------------------------------------------------------------------|--|-------------------------------------------------------------------------------------|--|-------------------------------------------------------------------------------------|--|-------------------------------------------------------------------------------------|--|-------------------------------------------------------------------------------------|--|-------------------------------------------------------------------------------------|--|-------------------------------------------------------------------------------------|--|-------------------------------------------------------------------------------------|--|-------------------------------------------------------------------------------------|--|-------------------------------------------------------------------------------------|--|
|  GOVERNO DA PARAÍBA | |  SECRETARIA DE ENSINO E TECNOLOGIA | |  GOVERNO DA PARAÍBA | | SEGUE O TRABALHO | |  | |  | |  | |  | |  | |  | |  | |  | |  | |  | |  | |  | |  | |  | |  | |  | |  | |  | |  | |  | |
| RELATÓRIO DIÁRIO DE EXECUÇÃO DE SERVIÇOS | | | | | | | | | | | | | | | | | | | | | | | | | | | | | | | | | | | | | | | | | | | | | | | |
| 1. IDENTIFICAÇÃO DO SOLICITANTE | | | | | | | | | | | | | | | | | | | | | | | | | | | | | | | | | | | | | | | | | | | | | | | |
| Escola: | | EEEFM PROFESSOR JOSE GOMES ALVES | | | | | | | | | | Município: | | Patos | | | | | | | | | | | | | | | | | | | | | | | | | | | | | | | | | |
| Endereço: | | Donato Lacio, nº s/n - Bairro: Jatobá | | | | | | | | | | GRE: | | 06ª GRE (Patos) | | | | | | | | | | | | | | | | | | | | | | | | | | | | | | | | | |
| Cargo: | | GESTOR | | | | | VICE GESTOR | | | | | CAF | | | | | SECRETARIA | | | | | | | | | | | | | | | | | | | | | | | | | | | | | | |
| Nome/Resp.: | | Juslene Pereira Tiburcio | | | | | | | | | | | | | | | | | | | | | | | | | | | | | | | | | | | | | | | | | | | | | |
| Telefone: | | (83) 3423-8260 | | | | | | | | | | | | | | | | | | | | | | | | | | | | | | | | | | | | | | | | | | | | | |
| E-mail: | | escolajosegomesalves@hotmail.com | | | | | | | | | | | | | | | | | | | | | | | | | | | | | | | | | | | | | | | | | | | | | |
| LOCAL DE EXECUÇÃO DO SERVIÇO: | | | | | | | | | | | | | | | | | | | | | | | | | | | | | | | | | | | | | | | | | | | | | | | |
| SERVIÇO REALIZADO: | | | | | | | | | | | | | | | | | | | | | | | | | | | | | | | | | | | | | | | | | | | | | | | |
| LEVANTAMENTO DE MATERIAL, REPARO EM BEBEDOURO, REALIZADO DRENADO NO BEBEDOURO E LIMPEZA. | | | | | | | | | | | | | | | | | | | | | | | | | | | | | | | | | | | | | | | | | | | | | | | |
| MATERIAIS UTILIZADOS: | | | | | | | | | | | | | | | | | | | | | | | | | | | | | | | | | | | | | | | | | | | | | | | |
| MAÕ-DE-OBRA | | | | | | | | | | | | | | | | | | | | | | | | | | | | | | | | | | | | | | | | | | | | | | | |
| OBSERVAÇÕES: | | | | | | | | | | | | | | | | | | | | | | | | | | | | | | | | | | | | | | | | | | | | | | | |
| PENDÊNCIAS: | | | | | | | | | | | | | | | | | | | | | | | | | | | | | | | | | | | | | | | | | | | | | | | |
| SOLICITAÇÃO DE MATERIAL: | | | | | | | | | | | | | | | | | | | | | | | | | | | | | | | | | | | | | | | | | | | | | | | |
| COLABORADOR(ES): | | | | | | | | | | | | | | | | | | | | | | | | | | | | | | | | | | | | | | | | | | | | | | | |
| +  Liberalino José de L. Neto Matr. 170390-1 Ass. 4957 ASSINATURA DO GESTOR | | | | | | | | | | | | | | | | | | | | | | | | | | | | | | | | | | | | | | | | | | | | | | | |
| Hora do início: | | 9:00 | | | | | | | | | | | | | | | | | | | | | | | | | | | | | | | | | | | | | | | | | | | | | |
| Hora do término: | | 10:25 | | | | | | | | | | | | | | | | | | | | | | | | | | | | | | | | | | | | | | | | | | | | | |

Assinado eletronicamente por: SISTEMA em 21/07/2020

Procedimento de Gestão Administrativa 001.2020.015656
 Documento 2020/0000736077 criado em 21/07/2020 às 15:01



Assinado eletronicamente por: GLAUCO COUTINHO NOBREGA - 03/09/2021 11:01:48
 http://pje.tjpb.jus.br:80/pje/Processo/ConsultaDocumento/listView.seam?x=21090311014781600000045669620
 Número do documento: 21090311014781600000045669620



RELATÓRIO FOTOGRÁFICO

EEEFM JOSE GOMES ALVES



Assinado eletronicamente por: SISTEMA em 21/07/2020

18 DE FEVEREIRO DE 2020





ANTES

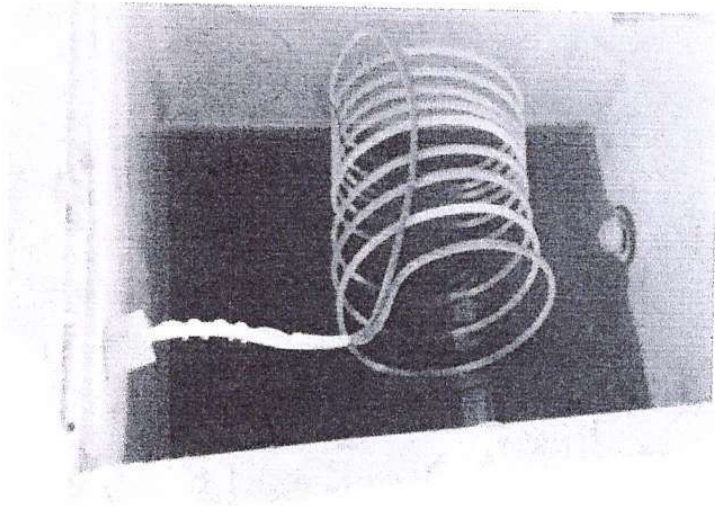

DURANTE

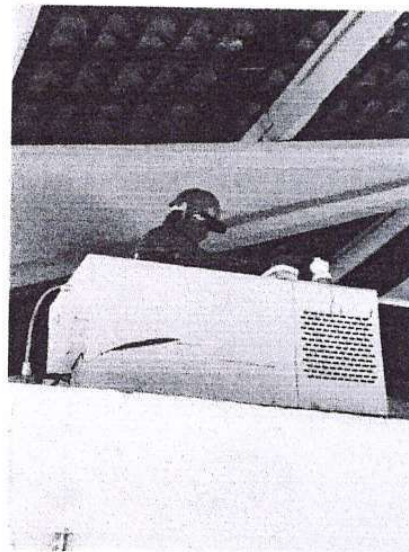

Assinado eletronicamente por: SISTEMA em 21/07/2020





DEPOIS

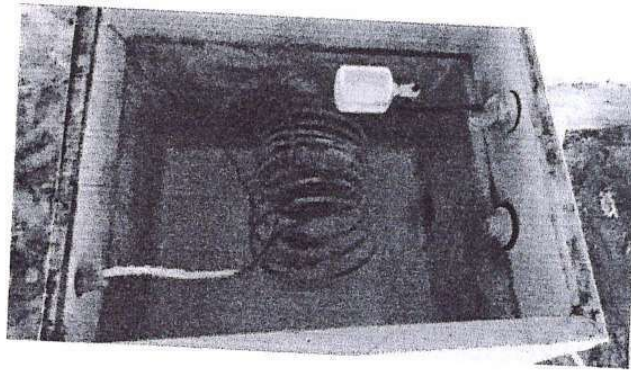
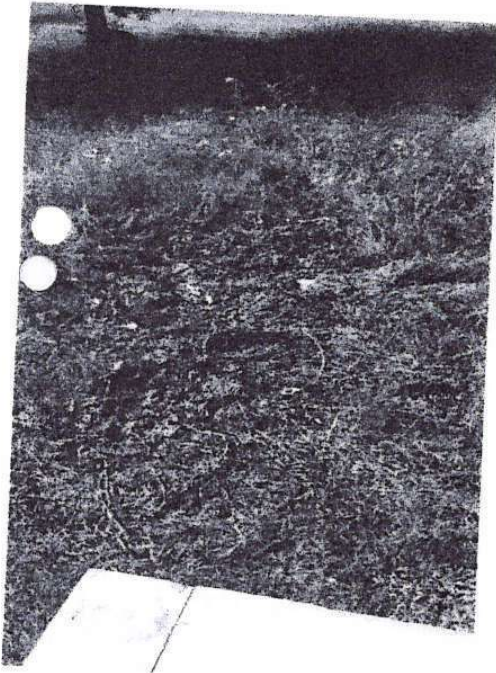

SSMAN0597

Assinado eletronicamente por: SISTEMA em 21/07/2020



29/11/2019

ecos⁰⁰⁰
ESPACO, CIDADANIA E OPORTUNIDADES SOCIAIS

E-mail de ECOS - Espaço Cidadania e Oportunidades Sociais - CAPINAGEM

Atendimento Engenharia Ecos PB <atendimentoengenharia@ecospb.com.br>

CAPINAGEM

1 mensagem

Escola José Gomes Alves <escolajosegomesalves@hotmail.com>

Para: "atendimentoengenharia@ecospb.com.br" <atendimentoengenharia@ecospb.com.br>

29 de novembro de 2019 08:46

Bom dia!

solicitamos a Vossa Senhoria, a capinagem na referida escola.

Att,

Jusilene Pereira Tibúrcio
Adm. Escolar

Assinado eletronicamente por: SISTEMA em 21/07/2020

<https://mail.google.com/mail/u/2?ik=78e97dde66&view=pt&search=all&permthid=thread-f%3A1651536574520472125&siml=msg-f%3A1651536574520472125> 1/1
Procedimento de Gestão Administrativa 001.2020.015656
Documento 2020/0000736077 criado em 21/07/2020 às 15:01



Assinado eletronicamente por: GLAUCO COUTINHO NOBREGA - 03/09/2021 11:01:48
<http://pje.tjpb.jus.br:80/pje/Processo/ConsultaDocumento/listView.seam?x=21090311014781600000045669620>
Número do documento: 21090311014781600000045669620

Num. 48104680 - Pág. 26



03/12/2019

RELATÓRIO DIÁRIO DE EXECUÇÃO DE SERVIÇOS

I. IDENTIFICAÇÃO DO SOLICITANTE

| | | | | | |
|-------------|---------------------------------------|-------------|-----|------------|-----------------|
| Escola: | EEEFM PROFESSOR JOSÉ GOMES ALVES | | | Município: | Patos |
| Endereço: | Donato Locio, nº s/n - Bairro: Jatobá | | | | |
| Cargo: | GESTOR | VICE GESTOR | CAF | GRE: | 06ª GRE (Patos) |
| Nome/Resp.: | Jusilene Pereira Tibúrcio | | | SECRETARIA | |
| Telefone: | (83) 3423-8260 | | | | |
| E-mail: | escolajosegomesalves@hotmail.com | | | | |

LOCAL DE EXECUÇÃO DO SERVIÇO:

SERVIÇO REALIZADO:

CAPINA GEM. PARTE DA FRENTE DA ESCOLA.
E PARTE DE TRAZ DA ESCOLA

MATERIAIS UTILIZADOS

MÃO DE OBRA

OBSERVAÇÕES:

PENDÊNCIAS:

SOLICITAÇÃO DE MATERIAL:

COLABORADOR(ES):

Manoel Moura - José Nilton Pereira
Gualter Alves - José Wilton de Moura
Jusilene Pereira Tibúrcio

ASSINATURA DO GESTOR

EEEFM JOSÉ GOMES ALVES
Jusilene Pereira Tibúrcio
DIRETORA

| | |
|------------------|-------|
| Hora do início: | 4:25 |
| Hora do término: | 16:20 |



04/12/2019

RELATÓRIO DIÁRIO DE EXECUÇÃO DE SERVIÇOS

I. IDENTIFICAÇÃO DO SOLICITANTE

| | | | | |
|-------------|---------------------------------------|-------------|------------|----------------------|
| Escola: | EEEFM PROFESSOR JOSE GOMES ALVES | | Município: | Patos |
| Endereço: | Donato Locio, nº s/n - Bairro: Jatobá | | | |
| Cargo: | GESTOR | VICE GESTOR | CAF | GRE: 06ª GRE (Patos) |
| Nome/Resp.: | Jusilene Pereira Tibúrcio | | | SECRETARIA |
| Telefone: | (83) 3423-8260 | | | |
| E-mail: | escolajosegomesalves@hotmail.com | | | |

LOCAL DE EXECUÇÃO DO SERVIÇO:

SERVIÇO REALIZADO:

CAPINA GEM PARTE DE TRAZ DA ESCOLA

MATERIAIS UTILIZADOS

MÃO DE OBRA

OBSERVAÇÕES:

PENDÊNCIAS:

SOLICITAÇÃO DE MATERIAL:

COLABORADOR(ES):

Francivaldo Moraes - José Nilton Pereira
Damião Rodrigues - Jefferson Martins Batista

Jusilene Pereira Tibúrcio

ASSINATURA DO GESTOR

EEEFM JOSÉ GOMES ALVES
Jusilene Pereira Tibúrcio
DIRETORA

Mat. 187.895-4 - CDE-7 - Aut. Nº 16.921

| | |
|------------------|-------|
| Hora do início: | 7:40 |
| Hora do término: | 16:30 |

Assinado eletronicamente por: SISTEMA em 21/07/2020



05/12/2019

RELATÓRIO DIÁRIO DE EXECUÇÃO DE SERVIÇOS

I. IDENTIFICAÇÃO DO SOLICITANTE

| | | | | | |
|-------------|---------------------------------------|-------------|-----|------------|-----------------|
| Escola: | EEEFM PROFESSOR JOSE GOMES ALVES | | | Município: | Patos |
| Endereço: | Donato Locio, nº s/n - Bairro: Jatobá | | | | |
| Cargo: | GESTOR | VICE GESTOR | CAF | GRE: | 06ª GRE (Patos) |
| Nome/Resp.: | Jusilene Pereira Tiburcio | | | SECRETARIA | |
| Telefone: | (83) 3423-8260 | | | | |
| E-mail: | escolajosegomesalves@hotmail.com | | | | |

LOCAL DE EXECUÇÃO DO SERVIÇO:

SERVIÇO REALIZADO:

CAPINAGEM
PARTE DE TRAZ DA ESCOLA

MATERIAIS UTILIZADOS

MÃO DE OBRA

OBSERVAÇÕES:

PENDÊNCIAS:

SOLICITAÇÃO DE MATERIAL:

COLABORADOR(ES):

Enunciado Moraes - José Milton Pereira
José Vilas Boas de Moraes - Walter Alves
Jusilene Pereira Tiburcio

ASSINATURA DO GESTOR

EEEFM JOSE GOMES ALVES
Jusilene Pereira Tiburcio
DIRETORA

Hora do início: 9:30
Hora do término: 16:30

Assinado eletronicamente por: SISTEMA em 21/07/2020





06/02/2019

RELATÓRIO DIÁRIO DE EXECUÇÃO DE SERVIÇOS

1. IDENTIFICAÇÃO DO SOLICITANTE

| | | | | | |
|-------------|---------------------------------------|-------------|-----|------------|-----------------|
| Escola: | EEEFM PROFESSOR JOSE GOMES ALVES | | | Município: | Patos |
| Endereço: | Donato Locio, nº s/n - Bairro: Jatobá | | | | |
| Cargo: | GESTOR | VICE GESTOR | CAF | GRE: | 06ª GRE (Patos) |
| Nome/Resp.: | Jusilene Pereira Tibúrcio | | | | SECRETARIA |
| Telefone: | (83) 3423-8260 | | | | |
| E-mail: | escolajosegomesalves@hotmail.com | | | | |

LOCAL DE EXECUÇÃO DO SERVIÇO:

SERVIÇO REALIZADO:

CAPINA GEM.
PARTE LATERAL DIREITA DA ESCOLA

MATERIAIS UTILIZADOS

MÃO DE OBRA

OBSERVAÇÕES:

PENDÊNCIAS:

SOLICITAÇÃO DE MATERIAL:

COLABORADOR(ES):

Francimárcia Monais - Jefferson Martins Batista
José Milton de Moura, Walter Alves

Jusilene Pereira Tibúrcio

| | |
|------------------|-------|
| Hora do início: | 7:35 |
| Hora do término: | 15:20 |

ASSINATURA DO GESTOR

EEEFM JOSE GOMES ALVES
Jusilene Pereira Tibúrcio
DIRETORA

CREM 8934 - GRE 7 - Aut. Nº 10.843

Assinado eletronicamente por: SISTEMA em 21/07/2020



| | | | | |
|------------------------------------------------------------------------------------------------------------------|---------------------------------------|-------------|------------------------------------------------------------|----------------------|
| ecos 000 <small>TRANSACCÃO ELETRÔNICA</small> | | | ORDEM DE SERVIÇO SSMAN0592 DATA 09/07/2020 | |
| RELATÓRIO DIÁRIO DE EXECUÇÃO DE SERVIÇOS | | | | |
| 1. IDENTIFICAÇÃO DO SOLICITANTE | | | | |
| Escola: | EEEFM PROFESSOR JOSE GOMES ALVES | | Município: | Patos |
| Endereço: | Donato Locio, nº s/n - Bairro: Jatobá | | | GRE: 06ª GRE (Patos) |
| Cargo: | GESTOR | VICE GESTOR | CAF | SECRETARIA |
| Nome/Resp.: | Jusilene Pereira Tiburcio | | | |
| Telefone: | (83) 3423-8260 | | | |
| E-mail: | escolajosegomesalves@hotmail.com | | | |
| LOCAL DE EXECUÇÃO DO SERVIÇO: | | | | |
| SERVIÇO REALIZADO: | | | | |
| CAPINAGEM. PARTE LATERAL DIREITA DA ESCOLA | | | | |
| MATERIAIS UTILIZADOS | | | | |
| MÃO DE OBRA | | | | |
| OBSERVAÇÕES: | | | | |
| PENDÊNCIAS: | | | | |
| SOLICITAÇÃO DE MATERIAL: | | | | |
| COLABORADOR(ES): | | | | |
| Gerente de Obras - Zetupron Marlimo Batista José Carlos de Moraes - Walter Alves Jusilene Pereira Tiburcio | | | | |
| ASSINATURA DO GESTOR E E E F M JOSE GOMES ALVES Jusilene Pereira Tiburcio DIRETORA | | | Hora do início: 7:25 Hora do término: 16:25 | |

Assinado eletronicamente por: SISTEMA em 21/07/2020

Procedimento de Gestão Administrativa 001.2020.015656
 Documento 2020/0000736077 criado em 21/07/2020 às 15:01



Assinado eletronicamente por: GLAUCO COUTINHO NOBREGA - 03/09/2021 11:01:48
<http://pje.tjpb.jus.br:80/pje/Processo/ConsultaDocumento/listView.seam?x=21090311014781600000045669620>
 Número do documento: 21090311014781600000045669620

| | | | | | | | |
|-------------------------------------------------------------------------------------------------------------------------------|---------------------------------------|-------------------------|-----------------------------------------------------------------------------------------------------------------------------------|----------------------|------|------------------|-------|
| ecos ⁰⁰⁰ <small>SISTEMA DE GESTÃO DE SERVIÇOS</small> | | ORDEM DE SERVIÇO | | | | | |
| | | SSMAN0592 | | | | | |
| | | DATA | | | | | |
| | | 10/10/2020 | | | | | |
| RELATÓRIO DIÁRIO DE EXECUÇÃO DE SERVIÇOS | | | | | | | |
| I. IDENTIFICAÇÃO DO SOLICITANTE | | | | | | | |
| Escola: | EEEFM PROFESSOR JOSE GOMES ALVES | | Município: | Patos | | | |
| Endereço: | Donato Locio, nº s/n - Bairro: Jatobá | | | GRE: 06ª GRE (Patos) | | | |
| Cargo: | GESTOR | VICE GESTOR | CAF | SECRETARIA | | | |
| Nome/Resp.: | Jusilene Pereira Tiburcio | | | | | | |
| Telefone: | (83) 3423-8260 | | | | | | |
| E-mail | escolajosegomesalves@hotmail.com | | | | | | |
| LOCAL DE EXECUÇÃO DO SERVIÇO: | | | | | | | |
| SERVIÇO REALIZADO: | | | | | | | |
| CAPINA GEM - PARTE LATERAL DIREITA DA ESCOLA | | | | | | | |
| MATERIAIS UTILIZADOS | | | | | | | |
| OBSERVAÇÕES: | | | | | | | |
| PENDÊNCIAS: | | | | | | | |
| SOLICITAÇÃO DE MATERIAL: | | | | | | | |
| COLABORADOR(ES): | | | | | | | |
| <i>Marcete Moraes - Letícia Martins Batista</i> <i>Joseilton Moraes - Walter Alves</i> <i>Jusilene Pereira Tiburcio</i> | | | | | | | |
| ASSINATURA DO GESTOR | | | <table border="1"> <tr> <td>Hora do início:</td> <td>7:25</td> </tr> <tr> <td>Hora do término:</td> <td>16:25</td> </tr> </table> | Hora do início: | 7:25 | Hora do término: | 16:25 |
| Hora do início: | 7:25 | | | | | | |
| Hora do término: | 16:25 | | | | | | |
| EEEFM JOSE GOMES ALVES Jusilene Pereira Tiburcio DIRETORA CPF: 167.694.4-CCP | | | | | | | |

Assinado eletronicamente por: SISTEMA em 21/07/2020

Procedimento de Gestão Administrativa 001.2020.015656
Documento 2020/0000736077 criado em 21/07/2020 às 15:01



Assinado eletronicamente por: GLAUCO COUTINHO NOBREGA - 03/09/2021 11:01:48
http://pje.tjpb.jus.br:80/pje/Processo/ConsultaDocumento/listView.seam?x=21090311014781600000045669620
Número do documento: 21090311014781600000045669620

| | | | | |
|------------------------------------------------------------------------------------------------------------------|---------------------------------------|-------------------------|------------|----------------------|
| ecos ⁰⁰⁰ <small>ESPALE - CENAM - EMBRANDES - ISMAG</small> | | ORDEM DE SERVIÇO | | |
| | | SSMAN0592 | | |
| | | DATA | | |
| | | 11/12/2020 | | |
| RELATÓRIO DIÁRIO DE EXECUÇÃO DE SERVIÇOS | | | | |
| 1. IDENTIFICAÇÃO DO SOLICITANTE | | | | |
| Escola: | EEEFM PROFESSOR JOSE GOMES ALVES | | Município: | Patos |
| Endereço: | Donato Locio, nº s/n - Bairro: Jatobá | | | GRE: 06# GRE (Patos) |
| Cargo: | GESTOR | VICE GESTOR | CAF | SECRETARIA |
| Nome/Resp.: | Jusilene Pereira Tiburcio | | | |
| Telefone: | (83) 3423-8260 | | | |
| E-mail: | escolajosegomesalves@hotmail.com | | | |
| LOCAL DE EXECUÇÃO DO SERVIÇO: | | | | |
| SERVIÇO REALIZADO: | | | | |
| CAPINAGEM. PARTE LATERAL DIREITA DA ESCOLA MAIS PARTE LATERAL DIREITA | | | | |
| MATERIAIS UTILIZADOS | | | | |
| MÃO DE OBRA | | | | |
| OBSERVAÇÕES: | | | | |
| PENDÊNCIAS: | | | | |
| SOLICITAÇÃO DE MATERIAL: | | | | |
| COLABORADOR(ES): | | | | |
| Joaquim da Mota - Jefferson Martins Patente José Wilson de Moraes, Alaltes Alves Jusilene Pereira Tiburcio | | | | |
| ASSINATURA DO GESTOR | | Hora do início: | 7:25 | |
| EEEFM JOSE GOMES ALVES Jusilene Pereira Tiburcio DIRETORA | | Hora do término: | 16:20 | |
| <small>ISSUE 167 595 4 - 11.01.17 - 10.04.18</small> | | | | |

Assinado eletronicamente por: SISTEMA em 21/07/2020

Procedimento de Gestão Administrativa 001.2020.015656
Documento 2020/0000736077 criado em 21/07/2020 às 15:01



Assinado eletronicamente por: GLAUCO COUTINHO NOBREGA - 03/09/2021 11:01:48
http://pje.tjpb.jus.br:80/pje/Processo/ConsultaDocumento/listView.seam?x=21090311014781600000045669620
Número do documento: 21090311014781600000045669620

| | | | | |
|-------------------------------------------------------------------------------------------------------------------|---------------------------------------|-------------------------------------------------------------------|---------------------------------------------------------------|----------------------|
|  | | ORDEM DE SERVIÇO SSMAN0592 DATA <i>12/12/2019</i> | | |
| RELATÓRIO DIÁRIO DE EXECUÇÃO DE SERVIÇOS | | | | |
| 1. IDENTIFICAÇÃO DO SOLICITANTE | | | | |
| Escola: | EEEFM PROFESSOR JOSE GOMES ALVES | | Município: | Patos |
| Endereço: | Donato Locio, nº s/n - Bairro: Jatoba | | | GRE: 06ª GRE (Patos) |
| Cargo: | GESTOR | VICE GESTOR | CAF | SECRETARIA |
| Nome/Resp.: | Jusilene Pereira Tiburcio | | | |
| Telefone: | (83) 3423-8260 | | | |
| E-mail: | escolajosegomesalves@hotmail.com | | | |
| LOCAL DE EXECUÇÃO DO SERVIÇO: | | | | |
| SERVIÇO REALIZADO: | | | | |
| <i>CAPINHA GEM. PARTE LATERAL DIREITA DA ESCOLA E. PARTE LATERAL ESQUERDA DA ESCOLA</i> | | | | |
| MATERIAIS UTILIZADOS: | | | | |
| <i>MAO DE OBRA</i> | | | | |
| OBSERVAÇÕES: | | | | |
| PENDÊNCIAS: | | | | |
| SOLICITAÇÃO DE MATERIAL: | | | | |
| COLABORADOR(ES): | | | | |
| <i>Francisbeli Moraes - Assessoria de Negócios Jusilene Pereira Tiburcio</i> | | | | |
| ASSINATURA DO GESTOR EEEFM JOSE GOMES ALVES Jusilene Pereira Tiburcio DIRETORA | | | Hora do início: <i>17:30</i> Hora do término: <i>19:30</i> | |

Assinado eletronicamente por: SISTEMA em 21/07/2020

Procedimento de Gestão Administrativa 001.2020.015656
 Documento 2020/0000736078 criado em 21/07/2020 às 15:01



Assinado eletronicamente por: GLAUCO COUTINHO NOBREGA - 03/09/2021 11:01:48
<http://pje.tjpb.jus.br:80/pje/Processo/ConsultaDocumento/listView.seam?x=21090311014781600000045669620>
 Número do documento: 21090311014781600000045669620

ECOS 000

ORDEM DE SERVIÇO

SSMAN0582

DATA

17/02/2019

RELATÓRIO DIÁRIO DE EXECUÇÃO DE SERVIÇOS

1. IDENTIFICAÇÃO DO SOLICITANTE

| | | | |
|-------------|---------------------------------------|------------|-----------------|
| Escola: | EEEFM PROFESSOR JOSE GOMES ALVES | Município: | Patos |
| Endereço: | Donato Locio, nº s/n - Bairro: Jatobá | GRE: | 06ª GRE (Patos) |
| Cargo: | GESTOR VICE GESTOR CAF | SECRETARIA | |
| Nome/Resp.: | Jusilene Pereira Tiburcio | | |
| Telefone: | (83) 3423-8260 | | |
| E-mail: | escolajosegomesalves@hotmail.com | | |

LOCAL DE EXECUÇÃO DO SERVIÇO:

SERVIÇO REALIZADO:

CAPINA GEM.
PARTE DE TRAZ DA ESCOLA

MATERIAIS UTILIZADOS

MÃO DE OBRA

OBSERVAÇÕES:

PENDÊNCIAS:

SOLICITAÇÃO DE MATERIAL:

COLABORADOR(ES):

Antonio Mendes - Galvão Alves
José Wilson de Moraes
Jusilene Pereira Tiburcio

ASSINATURA DO GESTOR

EEEFM JOSE GOMES ALVES
Jusilene Pereira Tiburcio
DIRETORA

Matr. 167.685-4 - CDE-7 - Aut. Nº 10.823

Hora do início: 7:20
Hora do término: 12:45

Assinado eletronicamente por: SISTEMA em 21/07/2020

Procedimento de Gestão Administrativa 001.2020.015656
Documento 2020/0000736078 criado em 21/07/2020 às 15:01



Assinado eletronicamente por: GLAUCO COUTINHO NOBREGA - 03/09/2021 11:01:48
<http://pje.tjpb.jus.br:80/pje/Processo/ConsultaDocumento/listView.seam?x=21090311014781600000045669620>
Número do documento: 21090311014781600000045669620



**GOVERNO
DA PARAÍBA**



**SEGUE
o trabalho**

ecos
UNIVERSIDADE ESTADUAL DO RIO GRANDE DO NORTE

RELATÓRIO FOTOGRÁFICO

EEEFM PROFESSOR JOSE GOMES ALVES

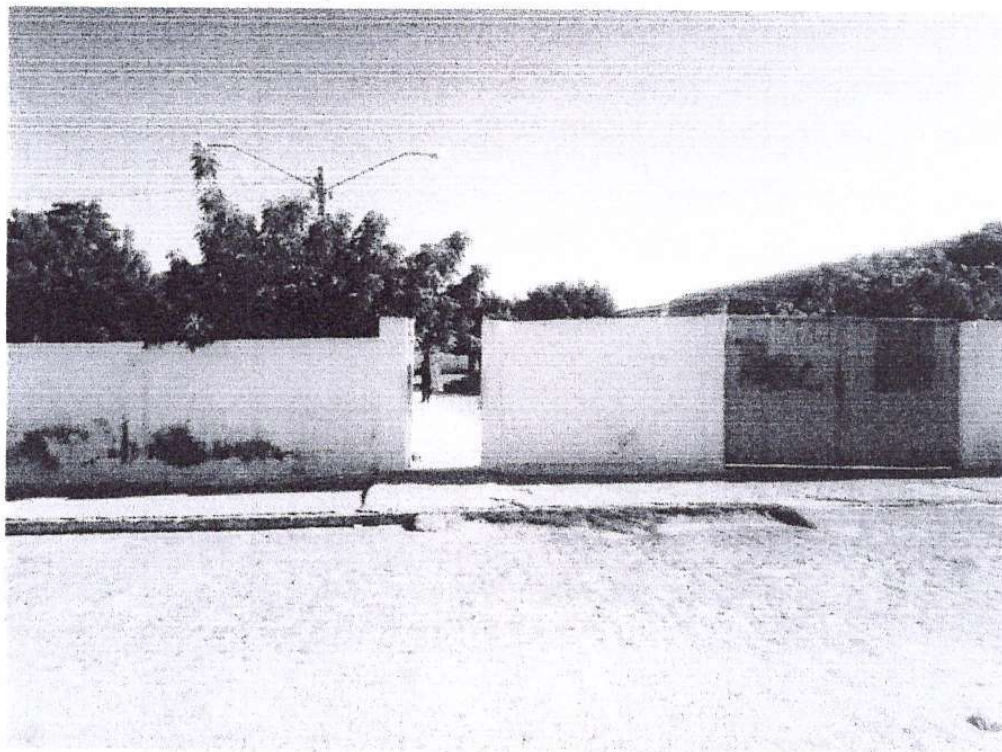

RUA: DONATO LOCIO, N° S/N – BAIRRO: JATOBÁ

20 DE DEZEMBRO DE 2019

Assinado eletronicamente por: SISTEMA em 21/07/2020

Procedimento de Gestão Administrativa 001.2020.015656
Documento 2020/0000736078 criado em 21/07/2020 às 15:01



Assinado eletronicamente por: GLAUCO COUTINHO NOBREGA - 03/09/2021 11:01:48
<http://pje.tjpb.jus.br:80/pje/Processo/ConsultaDocumento/listView.seam?x=21090311014781600000045669620>
Número do documento: 21090311014781600000045669620



**GOVERNO
DA PARAÍBA**
ANTES



**SEGUE
o trabalho**

ecos
SISTEMA DE GESTÃO AMBIENTAL

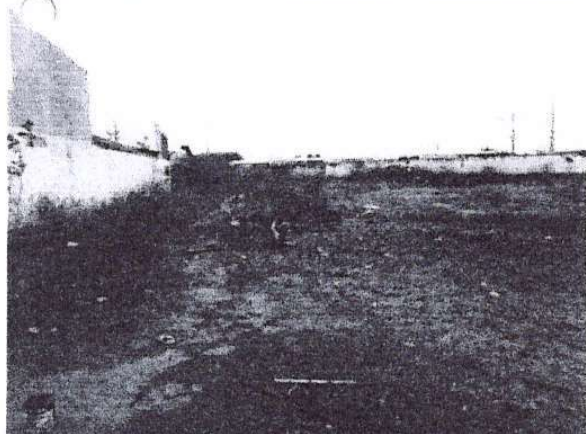

Assinado eletronicamente por: SISTEMA em 21/07/2020

Procedimento de Gestão Administrativa 001.2020.015656
Documento 2020/0000736078 criado em 21/07/2020 às 15:01



Assinado eletronicamente por: GLAUCO COUTINHO NOBREGA - 03/09/2021 11:01:48
<http://pje.tjpb.jus.br:80/pje/Processo/ConsultaDocumento/listView.seam?x=21090311014781600000045669620>
Número do documento: 21090311014781600000045669620



GOVERNO
DA PARAÍBA



SEGUE
o trabalho
DURANTE

ECOS⁰⁰⁰
COMUNIDADE ESPERANÇAS



Assinado eletronicamente por: SISTEMA em 21/07/2020

Procedimento de Gestão Administrativa 001.2020.015656
Documento 2020/0000736078 criado em 21/07/2020 às 15:01



Assinado eletronicamente por: GLAUCO COUTINHO NOBREGA - 03/09/2021 11:01:48
<http://pje.tjpb.jus.br:80/pje/Processo/ConsultaDocumento/listView.seam?x=21090311014781600000045669620>
Número do documento: 21090311014781600000045669620



**GOVERNO
DA PARAÍBA**



**SEGUE
o trabalho**

ECOS⁰⁰⁰
EXPLORANDO O POTENCIAL DA PAZ

DEPOIS

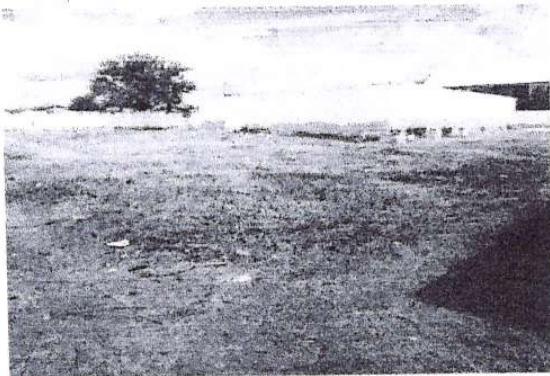

Assinado eletronicamente por: SISTEMA em 21/07/2020

SSMAN0592

Procedimento de Gestão Administrativa 001.2020.015656
Documento 2020/0000736078 criado em 21/07/2020 às 15:01



Assinado eletronicamente por: GLAUCO COUTINHO NOBREGA - 03/09/2021 11:01:48
<http://pje.tjpb.jus.br:80/pje/Processo/ConsultaDocumento/listView.seam?x=21090311014781600000045669620>
Número do documento: 21090311014781600000045669620



GOVERNO DA PARAÍBA

SEGUE o trabalho



PROTOCOLO DE ENVIO Nº

SSMAN0591

ABERTURA DA SOLICITAÇÃO

DATA

HORA

29/11/2019

08:44:00

Secretaria da Estado da Educação da Paraíba | Comissão de Acompanhamento, Monitoramento e Avaliação das Organizações Sociais

1. IDENTIFICAÇÃO DO SOLICITANTE

| | | | |
|-------------|---------------------------------------|------------|-----------------|
| Escola: | EEEFM PROFESSOR JOSE GOMES ALVES | Município: | Patos |
| Endereço: | Donato Loclo, nº s/n - Bairro: Jatobá | GRE: | 06ª GRE (Patos) |
| Nome/Resp.: | Jusilene Pereira Tiburcio | Cargo: | Diretor(a) |
| Telefone: | (83) 3423-8260 | RG/CPF: | |

TIPO CHAMADO

EMERGENCIAL

2. SERVIÇO A EXECUTAR

REFRIGERAÇÃO

RELOCAÇÃO DE BEBEDOUROS

OBS:

MUDAR O BEBEDOURO DE LUGAR

3. ATENDIMENTO DE CHAMADO

Confirma a visita técnica realizada das datas e horários informados abaixo.

| Data de primeiro atendimento | Hora | Ass. e carimbo do gestor escolar |
|------------------------------|----------|-----------------------------------------------------------|
| 29/11/2019 | 09:26:00 | Liberalino José de L. Neto Matr. 170390-1 Aut. 4957 |

4. FUNCIONÁRIO(S) RESPONSÁVEL(IS) PELO SERVIÇO A SEREM EXECUTADOS

| Nº | Nome do funcionário | Cargo/função |
|----|-------------------------|------------------|
| 1 | Edson de Jesus da Silva | Bombeiro Militar |
| 2 | | |
| 3 | | |
| 4 | | |

5. DATA E HORÁRIO DO INÍCIO E TÉRMINO DOS SERVIÇOS (desconsiderar intervalos)

| Data de início do serviço | Hora | Data de término do serviço | Hora |
|---------------------------|------|----------------------------|-------|
| 13/03/20 | 9:00 | 13/03/20 | 16:00 |

6. ENCERRAMENTO DO SERVIÇO

Declaro que o serviço acima solicitado, foi executado e encerrado considerando aceito o serviço.

| Data de encerramento | Hora | Ass. e carimbo do gestor escolar |
|----------------------|-------|-----------------------------------------------------------|
| 13/03/20 | 10:05 | Liberalino José de L. Neto Matr. 170390-1 Aut. 4957 |

Nome completo por extenso, RG e CPF de quem acompanhou a visita caso não for o gestor.

OBS: NOME: Liberalino José de L. Neto CARGO: Secretário Escolar
RG: 78174230PAS CPF: 424.246.904-72

ESTE REGISTRO DEVE RELACIONAR O MAIOR NÚMERO DE INFORMAÇÕES POSSÍVEIS, RATIFICANDO POR MEIO DA ANEXAÇÃO DE DOCUMENTOS A QUALIDADE E A VERA

SATISFAÇÃO COM O ATENDIMENTO PRESENCIAL



2 4 6 8 10

Ass. e carimbo do gestor escolar

Liberalino José de L. Neto
Matr. 170390-1
Aut. 4957

Procedimento de Gestão Administrativa 001.2020.015656
Documento 2020/0000736078 criado em 21/07/2020 às 15:01



Assinado eletronicamente por: GLAUCO COUTINHO NOBREGA - 03/09/2021 11:01:48
http://pje.tjpb.jus.br:80/pje/Processo/ConsultaDocumento/listView.seam?x=21090311014781600000045669620
Número do documento: 21090311014781600000045669620

29/11/2019

E-mail de ECOS - Espaço Cidadania e Oportunidades Sociais - SERVIÇOS



Atendimento Engenharia Ecos PB <atendimentoengenharia@ecospb.com.br>

SERVIÇOS

1 mensagem

Escola José Gomes Alves <escolajosegomesalves@hotmail.com> 29 de novembro de 2019 08:44
Para: "atendimentoengenharia@ecospb.com.br" <atendimentoengenharia@ecospb.com.br>

Bom Dia!

Solicitamos a Vossa senhoria, colocar o destino da agua do bebedouro da referida escola para um local que seja conveniente.

Att,

Jusilene Pereira Tibúrcio
Adm. Escolar

Assinado eletronicamente por: SISTEMA em 21/07/2020

<https://mail.google.com/mail/u/2?ik=78e97dde66&view=pt&search=all&permthid=thread-f%3A1651536451654097570&simpl=msg-f%3A1651536451654097570>
Procedimento de Gestão Administrativa 001.2020.015656
Documento 2020/0000736078 criado em 21/07/2020 às 15:01



Assinado eletronicamente por: GLAUCO COUTINHO NOBREGA - 03/09/2021 11:01:48
<http://pje.tjpb.jus.br:80/pje/Processo/ConsultaDocumento/listView.seam?x=21090311014781600000045669620>
Número do documento: 21090311014781600000045669620

Num. 48104680 - Pág. 41

| |
|------------------|
| ORDEM DE SERVIÇO |
| SSMA0591 |
| DATA |
| 13-03-20 |

RELATÓRIO DIÁRIO DE EXECUÇÃO DE SERVIÇOS

| | | | | |
|---------------------------------|---------------------------------------|-------------|------------|----------------------|
| I. IDENTIFICAÇÃO DO SOLICITANTE | | | | |
| Escola: | EEEFM PROFESSOR JOSE GOMES ALVES | | Município: | Patos |
| Endereço: | Donato Locio, nº s/n - Bairro: Jatobá | | | GRE: 06ª GRE (Patos) |
| Cargo: | GESTOR | VICE GESTOR | CAF | SECRETARIA |
| Nome/Resp.: | Jusilene Pereira Tiburcio | | | |
| Telefone: | (83) 3423-8260 | | | |
| E-mail: | escolajosegomesalves@hotmail.com | | | |

LOCAL DE EXECUÇÃO DO SERVIÇO:

SERVIÇO REALIZADO:

VISITA DE LEVANTAMENTO DE MATERIAL, RELOCAÇÃO DE BÊBE DOURO

MATERIAIS UTILIZADOS

| | |
|------------------------|---------------------|
| G - TORNEIRA DE INOX | J - FITA VEDA ROSCA |
| G - TE - SOLDA/ROSCA | J - COLA PVC 75g |
| J - JOELHO SOLDA/ROSCA | |
| J - JOELHO LISO | |

OBSERVAÇÕES:

MATERIAL FORNECIDO PELA ESCOLA

PENDÊNCIAS:

SOLICITAÇÃO DE MATERIAL:

COLABORADOR(ES):

Edson José de L. Nobrega

| | |
|------------------|-------|
| Hora do início: | 09:00 |
| Hora do término: | 10:00 |

ASSINATURA DO GESTOR
Liberalino José de L. Nobrega
Matr. 170390-1
Aut 4957

Assinado eletronicamente por: SISTEMA em 21/07/2020





RELATÓRIO FOTOGRÁFICO
EEEFM PROFESSOR JOSE GOMES ALVES



RUA: DONATO LOCIO, Nº S/N – BAIRRO: JATOBÁ

13 DE MARÇO DE 2020

Assinado eletronicamente por: SISTEMA em 21/07/2020





Relocação de bebedouro

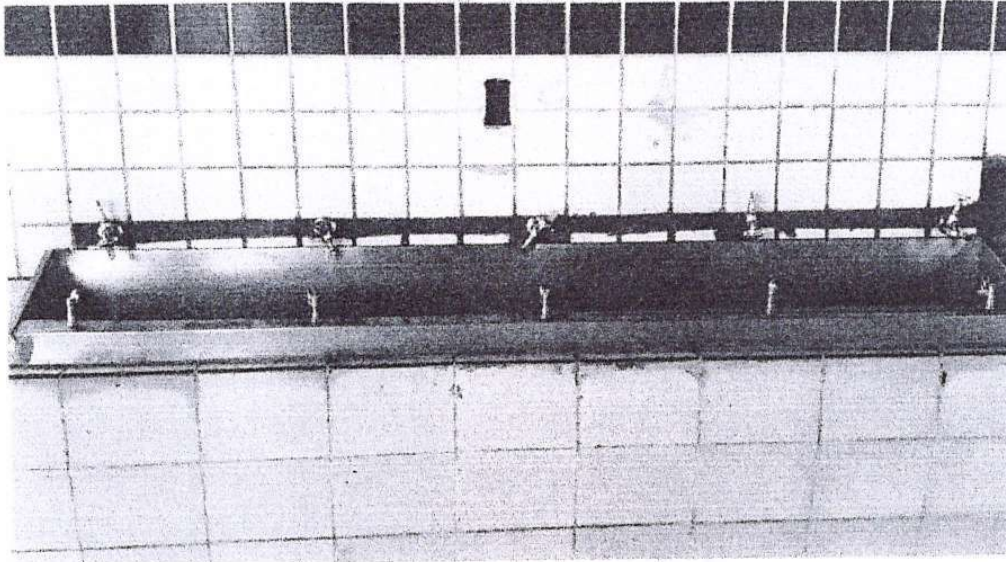

SSMAN0591

Assinado eletronicamente por: SISTEMA em 21/07/2020



Secretaria de Estado da Educação da Paraíba | Comissão de Acompanhamento, Monitoramento e Avaliação das Organizações Sociais

1. IDENTIFICAÇÃO DO SOLICITANTE

Escola: EEEFM PROFESSOR JOSE GOMES ALVES Município: Patos
 Endereço: Donato Locio, nº s/n - Bairro: Jatobá GRE: 06ª GRE (Patos)
 Nome/Resp.: Jusilene Pereira Tiburcio Cargo: Diretor(a)
 Telefone: (83) 3423-8260 RG/CPF:

TIPO CHAMADO EMERGENCIAL

2. SERVIÇO A EXECUTAR

HIDRAULICO

REPAROS E REVISÃO DAS INSTALAÇÕES

DESOBSTRUÇÃO DE SANITÁRIO

3. ATENDIMENTO DE CHAMADO

Confirmando a visita técnica realizada das datas e horários informados abaixo.

| Data de primeiro atendimento | Hora | Ass. e carimbo do gestor escolar |
|------------------------------|----------|----------------------------------|
| 13/11/2019 | 10:02:00 | |

Jusilene Pereira Tiburcio
 EEEFM JOSE GOMES ALVES
 Jusilene Pereira Tiburcio
 DIRETORA

4. FUNCIONÁRIO(S) RESPONSÁVEL(IS) PELO SERVIÇO A SEREM EXECUTADOS

| | Nome do funcionário | Cargo/função |
|---|-----------------------------------|-------------------|
| 1 | <i>Edenilson da Silva</i> | <i>B. HIGUALI</i> |
| 2 | <i>Damiano Rodrigues de Sousa</i> | <i>Auxiliar</i> |
| 3 | | |
| 4 | | |

5. DATA HORÁRIO DO INÍCIO E TÉRMINO DOS SERVIÇOS (desconsiderar intervalos)

| Data de início do serviço | Hora | Data de término do serviço | Hora |
|---------------------------|-------------|----------------------------|--------------|
| <i>21/11/2019</i> | <i>8:45</i> | <i>21/11/2019</i> | <i>11:05</i> |

6. ENCERRAMENTO DO SERVIÇO

Declaro que o serviço acima solicitado, foi executado e encerrado considerando aceito o serviço.

| Data de encerramento | Hora | Ass. e carimbo do gestor escolar |
|----------------------|--------------|----------------------------------|
| <i>21/11/2019</i> | <i>11:05</i> | |

Liberalino José de L. Neto
 Matr. 70390-1
 Aut. 4957

OBS: NOME: *Liberalino José de L. Neto* CARGO: *Secretário Escolar*
 RG: *781742* CPF: *424246904-72*

ESTE REGISTRO DEVE RELACIONAR O MAIOR NÚMERO DE INFORMAÇÕES POSSÍVEIS, RATIFICANDO POR MEIO DA ANEXAÇÃO DE DOCUMENTOS A QUALIDADE E A VERDADE.

SATISFAÇÃO COM O ATENDIMENTO PRESENCIAL

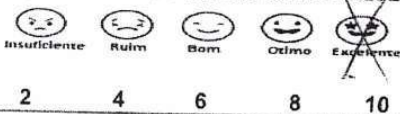

Ass. e carimbo do gestor escolar
Liberalino José de L. Neto
 Matr. 70390-1
 Aut. 4957

Assinado eletronicamente por: SISTEMA em 21/07/2020



13/11/2019

E-mail de ECOS - Espaço Cidadania e Oportunidades Sociais - Desobstrução



Atendimento Engenharia Ecos PB <atendimentoengenharia@ecospb.com.br>

Desobstrução

1 mensagem

Escola José Gomes Alves <escolajosegomesalves@hotmail.com>

12 de novembro de 2019 15:48

Para: "atendimentoengenharia@ecospb.com.br" <atendimentoengenharia@ecospb.com.br>

Boa Tarde!

Solicitamos a Vossa Senhoria, o mais rápido possível a desobstrução de um sanitário das professoras da referida escola, pois o mesmo está interditado, sendo assim não temos como fazer uso do mesmo.

Att,

Jusilene Pereira Tibúrcio
Adm. Esclor

Assinado eletronicamente por: SISTEMA em 21/07/2020

<https://mail.google.com/mail/u/2?ik=78e97dde66&view=pt&search=all&permthid=thread-f%3A1650022939459417619&simpl=msg-f%3A1650022...> 1/1

Procedimento de Gestão Administrativa 001.2020.015656
Documento 2020/0000736080 criado em 21/07/2020 às 15:01



Assinado eletronicamente por: GLAUCO COUTINHO NOBREGA - 03/09/2021 11:01:48
<http://pje.tjpb.jus.br:80/pje/Processo/ConsultaDocumento/listView.seam?x=21090311014781600000045669620>
Número do documento: 21090311014781600000045669620

Num. 48104680 - Pág. 46

MANOS49

SECRETARIA DE ESTADO
DA EDUCAÇÃO E
DA CIÊNCIA E TECNOLOGIA



GOVERNO DA PARAÍBA
SEGUE o trabalho

ECOS 000

ORDEM DE SERVIÇO

SSMAN0549

DATA

20.11.2019

RELATÓRIO DIÁRIO DE EXECUÇÃO DE SERVIÇOS

I. IDENTIFICAÇÃO DO SOLICITANTE

| | | | | | |
|-------------|---------------------------------------|-------------|-----|----------------------|------------|
| Escola: | EEEFM PROFESSOR JOSE GOMES ALVES | | | Município: | Patos |
| Endereço: | Donato Locio, nº s/n - Bairro: Jatobá | | | | |
| Cargo: | GESTOR | VICE GESTOR | CAF | GRE: 06ª GRE (Patos) | SECRETARIA |
| Nome/Resp.: | Jusilene Pereira Tibúrcio | | | | |
| Telefone: | (83) 3423-8260 | | | | |
| E-mail: | escolajosegomesalves@hotmail.com | | | | |

LOCAL DE EXECUÇÃO DO SERVIÇO:

SERVIÇO REALIZADO:

1ª VISITA
LEVANTAMENTO MATEMÁTICA

MATERIAIS UTILIZADOS

MAPA DE OBRA

OBSERVAÇÕES:

PENDÊNCIAS:

SOLICITAÇÃO DE MATERIAL:

COLABORADOR(ES):

Colaboração de modo selvo
Damião Rodrigues de Sousa

Jusilene Pereira Tibúrcio
ASSINATURA DO GESTOR

EEEFM JOSÉ GOMES ALVES
Jusilene Pereira Tibúrcio
DIRETORA

BRASIL 167.636-4 - CDE-7 - ANEXO Nº 10

| | |
|------------------|-------|
| Hora do início: | 13:15 |
| Hora do término: | 13:55 |

Assinado eletronicamente por: SISTEMA em 21/07/2020

Procedimento de Gestão Administrativa 001.2020.015656
Documento 2020/0000736080 criado em 21/07/2020 às 15:01



Assinado eletronicamente por: GLAUCO COUTINHO NOBREGA - 03/09/2021 11:01:48
http://pje.tjpb.jus.br:80/pje/Processo/ConsultaDocumento/listView.seam?x=21090311014781600000045669620
Número do documento: 21090311014781600000045669620

| | | | | | | | | | | | |
|------------------------------------------------------------------------------------------------------------------------------------------|--|-------------------------------------------------------------------|--|-----------------------|--|------------------|--|------------|--|------------------|--|
| MAN0549 | | SECRETARIA DE ESTADOS DA EDUCAÇÃO E DA CIÊNCIA E TECNOLOGIA | | GOVERNO DA PARAIBA | | SEGUE o trabalho | | ECOS000 | | ORDEM DE SERVIÇO | |
| | | | | | | | | | | SSMAN0549 | |
| | | | | | | | | | | DATA | |
| | | | | | | | | | | 22/07/2020 | |
| RELATÓRIO DIÁRIO DE EXECUÇÃO DE SERVIÇOS | | | | | | | | | | | |
| I. IDENTIFICAÇÃO DO SOLICITANTE | | | | | | | | | | | |
| Escola: | | EEEFM PROFESSOR JOSE GOMES ALVES | | | | Município: | | Patos | | | |
| Endereço: | | Donato Locio, nº s/n - Bairro: Jatobá | | | | | | GRE: | | 06ª GRE (Patos) | |
| Cargo: | | GESTOR | | VICE GESTOR | | CAF | | SECRETARIA | | | |
| Nome/Resp.: | | Jusilene Pereira Tiburcio | | | | | | | | | |
| Telefone: | | (83) 3423-8260 | | | | | | | | | |
| E-mail | | escolajosegomesalves@hotmail.com | | | | | | | | | |
| LOCAL DE EXECUÇÃO DO SERVIÇO: | | | | | | | | | | | |
| SERVIÇO REALIZADO: | | | | | | | | | | | |
| DESOBSTRUÇÃO DE SANITÁRIO | | | | | | | | | | | |
| MATERIAIS UTILIZADOS | | | | | | | | | | | |
| 10.) PARAFUSO P/ VASO SANITARIO C/ BUCHA JOMM 05.) ANEL DE MEDAÇÃO DE CERA C/ GUIA P/ VASO SANITARIO 05.) ESPUDE P/ VASO SANITARIO | | | | | | | | | | | |
| OBSERVAÇÕES: | | | | | | | | | | | |
| PENDÊNCIAS: | | | | | | | | | | | |
| SOLICITAÇÃO DE MATERIAL: | | | | | | | | | | | |
| COLABORADOR(ES): | | | | | | | | | | | |
| Ediney Joaquina dos Reis Damiano Rodrigues de Souza | | | | | | | | | | | |
| ASSINATURA DO GESTOR | | | | | | Hora do início: | | 8:45 | | | |
| Livalino José de L. Neto | | | | | | Hora do término: | | 11:05 | | | |
| Matr. 170390-1 | | | | | | | | | | | |
| Atv. 4957 | | | | | | | | | | | |

Assinado eletronicamente por: SISTEMA em 21/07/2020

Procedimento de Gestão Administrativa 001.2020.015656
Documento 2020/0000736080 criado em 21/07/2020 às 15:01



Assinado eletronicamente por: GLAUCO COUTINHO NOBREGA - 03/09/2021 11:01:48
http://pje.tjpb.jus.br:80/pje/Processo/ConsultaDocumento/listView.seam?x=21090311014781600000045669620
Número do documento: 21090311014781600000045669620

13/11/2019

E-mail de ECOS - Espaço Cidadania e Oportunidades Sociais - Desobstrução

ecos⁰⁰⁰
ESPAÇO, CIDADANIA E OPORTUNIDADES SOCIAIS

Atendimento Engenharia Ecos PB <atendimentoengenharia@ecospb.com.br>

Desobstrução

1 mensagem

Escola José Gomes Alves <escolajosegomesalves@hotmail.com>

12 de novembro de 2019 15:48

Para: "atendimentoengenharia@ecospb.com.br" <atendimentoengenharia@ecospb.com.br>

Boa Tarde!

Solicitamos a Vossa Senhoria, o mais rápido possível a desobstrução de um sanitário das professoras da referida escola, pois o mesmo está interditado, sendo assim não temos como fazer uso do mesmo.

Att,

Jusilene Pereira Tibúrcio
Adm. Escloar

Assinado eletronicamente por: SISTEMA em 21/07/2020

Procedimento de Gestão Administrativa 004/2020-915659
Documento 2020/0000736080 criado em 21/07/2020 às 15:01



Assinado eletronicamente por: GLAUCO COUTINHO NOBREGA - 03/09/2021 11:01:48
<http://pje.tjpb.jus.br:80/pje/Processo/ConsultaDocumento/listView.seam?x=21090311014781600000045669620>
Número do documento: 21090311014781600000045669620

Num. 48104680 - Pág. 49



SOLICITAÇÃO DE COMPRAS

Escola : **EEEFM PROFESSOR JOSÉ GOMES ALVES**

O.S. : **SSMAN0549**

Data: 20/11/2019

| Item | Descrição Material | Unid. | Quant. | Não Comprar Tem No Almox. | Prescisa Comprar | Observações |
|------|---------------------------------------------------|-------|--------|---------------------------|------------------|-------------|
| 1 | PARAFUSO P/ VASO SANITARIO C/ BUCHA 10MM | UND | 10 | 10 | 0 | |
| 2 | ANEL DE VEDAÇÃO DE CERA C/ GUIA P/ VASO SANITARIO | UND | 5 | 5 | 0 | |
| 3 | ESPUDE P/ VASO SANITARIO | UND | 5 | 5 | 0 | |
| 4 | | | | | | |
| 5 | | | | | | |
| 6 | | | | | | |
| 7 | | | | | | |
| 8 | | | | | | |
| 9 | | | | | | |
| 10 | | | | | | |
| 11 | | | | | | |
| 12 | | | | | | |
| 13 | | | | | | |
| 14 | | | | | | |
| 15 | | | | | | |
| 16 | | | | | | |
| 17 | | | | | | |
| 18 | | | | | | |
| 19 | | | | | | |
| 20 | | | | | | |

OBSERVAÇÕES: ENVIAR ORÇAMENTO PARA O SEGUINTE EMAIL: silvadiego@ecospb.com.br

SOLICITANTE: Edineusa Juvino da Silva

RESPONSÁVEL PELA COMPRA: Diego Kennedy

SUPERVISOR: Marcone Santos

Edineusa Juvino da Silva
Edineusa Juvino da Silva
069.737.484-06
Engenharia
ECOS

Marcone Santos
José Marcone da Costa Santos
CPF: 110.626.494-00
Engenharia
ECOS





**GOVERNO
DA PARAÍBA**



SEGUE
o trabalho

ecos⁰⁰⁰
ESTADO DA PARAÍBA

RELATÓRIO FOTOGRÁFICO
EEEFM PROFESSOR JOSE GOMES ALVES

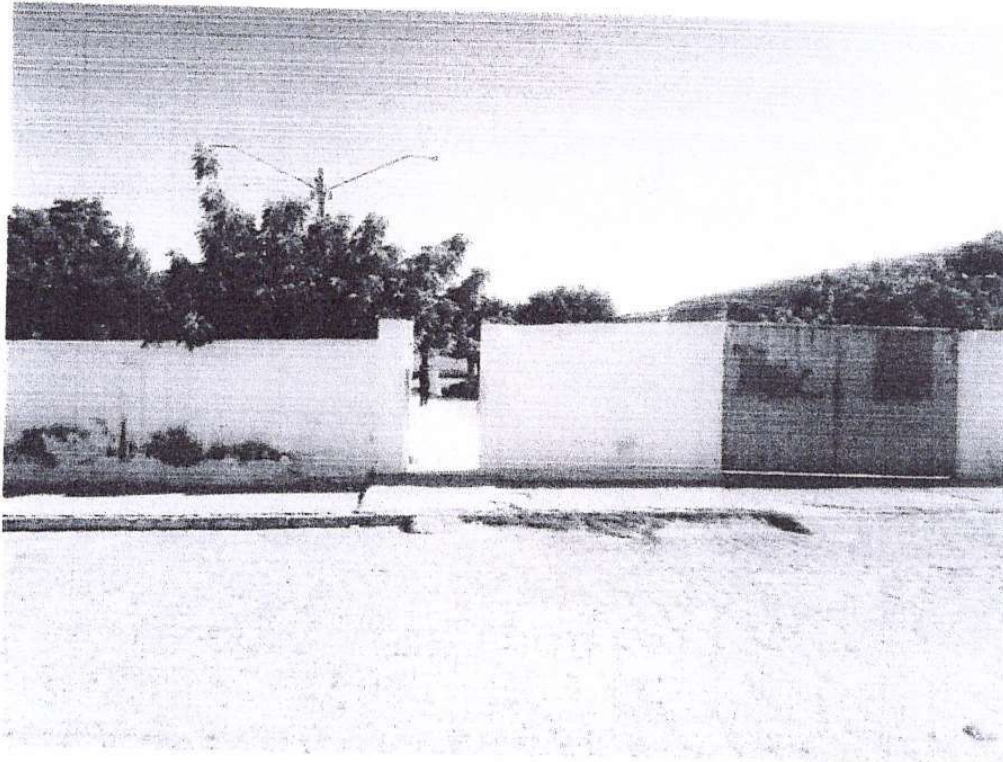

RUA: DONATO LOCIO, N° S/N – BAIRRO: JATOBÁ

21 DE DEZEMBRO DE 2019

Assinado eletronicamente por: SISTEMA em 21/07/2020

Procedimento de Gestão Administrativa 001.2020.015656
Documento 2020/0000736080 criado em 21/07/2020 às 15:01



Assinado eletronicamente por: GLAUCO COUTINHO NOBREGA - 03/09/2021 11:01:49
<http://pje.tjpb.jus.br:80/pje/Processo/ConsultaDocumento/listView.seam?x=2109031101486000000045669622>
Número do documento: 2109031101486000000045669622

Num. 48104682 - Pág. 2



ANTES

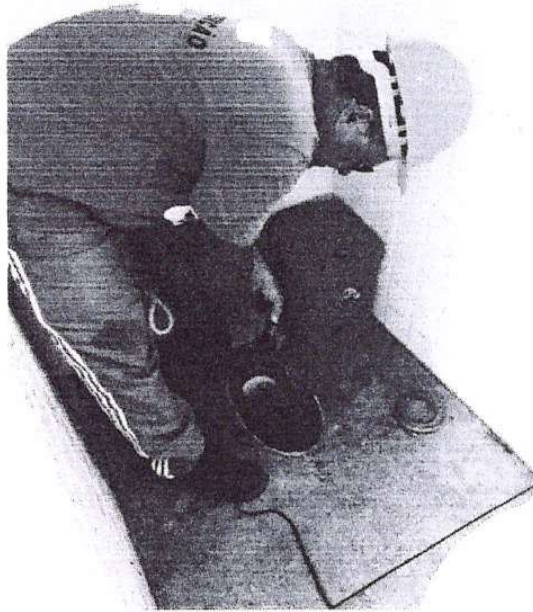

Assinado eletronicamente por: SISTEMA em 21/07/2020





GOVERNO
DA PARAÍBA



SEGUE
o trabalho

ecos⁰⁰⁰
GOVERNOS PARA O DESENVOLVIMENTO



Assinado eletronicamente por: SISTEMA em 21/07/2020

Procedimento de Gestão Administrativa 001.2020.015656
Documento 2020/0000736080 criado em 21/07/2020 às 15:01



Assinado eletronicamente por: GLAUCO COUTINHO NOBREGA - 03/09/2021 11:01:49
<http://pje.tjpb.jus.br:80/pje/Processo/ConsultaDocumento/listView.seam?x=2109031101486000000045669622>
Número do documento: 2109031101486000000045669622



GOVERNO
DA PARAÍBA



SEGUE
o trabalho
DEPOIS

ecos⁰⁰⁰
SISTEMA DE GESTÃO ADMINISTRATIVA



SSMAN0549

Assinado eletronicamente por: SISTEMA em 21/07/2020

Procedimento de Gestão Administrativa 001.2020.015656
Documento 2020/0000736082 criado em 21/07/2020 às 15:01



Assinado eletronicamente por: GLAUCO COUTINHO NOBREGA - 03/09/2021 11:01:49
<http://pje.tjpb.jus.br:80/pje/Processo/ConsultaDocumento/listView.seam?x=2109031101486000000045669622>
Número do documento: 2109031101486000000045669622

Secretaria de Estado da Educação da Paraíba | Comissão de Acompanhamento, Monitoramento e Avaliação das Organizações Sociais

1. IDENTIFICAÇÃO DO SOLICITANTE

| | | | |
|--------------|---------------------------------------|------------|-----------------|
| Escola: | EEEFM PROFESSOR JOSE GOMES ALVES | | |
| Endereço: | Donato Locio, nº s/n - Bairro: Jatobá | Município: | Patos |
| Nome/Resp.: | Jusilene Pereira Tibúrcio | GRE: | 06ª GRE (Patos) |
| Telefone: | (83) 3423-8260 | Cargo: | Diretor(a) |
| TIPO CHAMADO | EMERGENCIAL | | |

2. SERVIÇO A EXECUTAR

REFRIGERAÇÃO
REPAROS EM BEBEDOUROS
MANUTENÇÃO NO BEBEDOURO

3. ATENDIMENTO DE CHAMADO

Confirmo a visita técnica realizada das datas e horários informados abaixo.

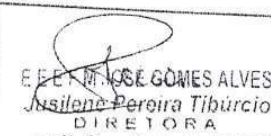
| Data de primeiro atendimento | Hora | Ass. e carimbo do gestor escolar |
|------------------------------|----------|---------------------------------------------------------------------------------------------------------------------------------------------------------|
| 09/10/2019 | 14:31:00 |  EEEFM JOSÉ GOMES ALVES Jusilene Pereira Tibúrcio DIRETORA |

4. FUNCIONÁRIO(S) RESPONSÁVEL(IS) PELO SERVIÇO A SEREM EXECUTADOS

| Nº | Nome do funcionário | Cargo/função |
|----|---------------------|---------------|
| 1 | Edineia da Silva | B. Hidráulico |
| 2 | | |
| 3 | | |
| 4 | | |

5. DATA E HORÁRIO DO INÍCIO E TÉRMINO DOS SERVIÇOS (desconsiderar intervalos)

| Data de início do serviço | Hora | Data de término do serviço | Hora |
|---------------------------|------|----------------------------|------|
| 22/10/2019 | 7:45 | 22/10/2019 | 8:50 |

6. ENCERRAMENTO DO SERVIÇO

Declaro que o serviço acima solicitado, foi executado e encerrado considerando aceito o serviço.

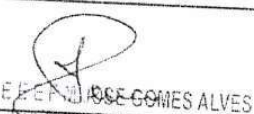
| | | |
|----------------------|------|----------------------------------------------------------------------------------------------------------------------------------------------------------|
| Data de encerramento | Hora | Ass. e carimbo do gestor escolar |
| 22/10/2019 | 8:50 |  EEEFM JOSÉ GOMES ALVES Jusilene Pereira Tibúrcio DIRETORA |

OBS:

NOME: _____ CARGO: _____
RG: _____ CPF: _____

ESTE REGISTRO DEVE RELACIONAR O MAIOR NÚMERO DE INFORMAÇÕES POSSÍVEIS, RATIFICANDO POR MEIO DA ANEXAÇÃO DE DOCUMENTOS A QUALIDADE E A VERA

SATISFAÇÃO COM O ATENDIMENTO PRESENCIAL

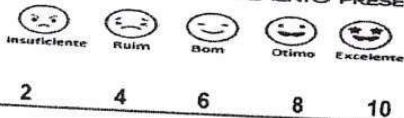

Ass. e carimbo do gestor escolar

EEEFM JOSÉ GOMES ALVES
Jusilene Pereira Tibúrcio
DIRETORA
Mat. 167.695-4 - CDE-7 - Aut. N.º 10.303

Assinado eletronicamente por: SISTEMA em 21/07/2020



Atendimento Engenharia Ecos PB <atendimentoengenharia@ecospb.com.br>

Manutenção do bebedouro

1 mensagem

Escola José Gomes Alves <escolajosegomesalves@hotmail.com>

Para: "atendimentoengenharia@ecospb.com.br" <atendimentoengenharia@ecospb.com.br>

9 de outubro de 2019 11:05

Solicitamos a Vossa Senhoria, manutenção no bebedouro com urgência da referida escola.

Att,

Jusilene Pereira Tibúrcio
Adm. Escolar

Assinado eletronicamente por: SISTEMA em 21/07/2020





11/07/2020

RELATÓRIO DIÁRIO DE EXECUÇÃO DE SERVIÇOS

1. IDENTIFICAÇÃO DO SOLICITANTE

| | | | | | |
|-------------|---------------------------------------|-------------|-----|----------------------|------------|
| Escola: | EEEFM PROFESSOR JOSE GOMES ALVES | | | Município: | Patos |
| Endereço: | Donato Locio, nº s/n - Bairro: Jatobá | | | | |
| Cargo: | GESTOR | VICE GESTOR | CAF | GRE: 06ª GRE (Patos) | SECRETARIA |
| Nome/Resp.: | Jusilene Pereira Tibúrcio | | | | |
| Telefone: | (83) 3423-8260 | | | | |
| E-mail: | escolajosegomesalves@hotmail.com | | | | |

LOCAL DE EXECUÇÃO DO SERVIÇO:

SERVIÇO REALIZADO:

1. VISITA
LEVANTAMENTO DE MATERIAL

MATERIAIS UTILIZADOS

MÃO DE OBRA

OBSERVAÇÕES:

PENDÊNCIAS:

SOLICITAÇÃO DE MATERIAL:

COLABORADOR(ES):

Edonerespinosa da silva - Jucaulin Honoras
Jusilene Pereira Tibúrcio

ASSINATURA DO GESTOR

EEEFM JOSÉ GOMES ALVES
Jusilene Pereira Tibúrcio
DIRETORA

Lei 167.694-1 - CDB-7 - Art. 10 831

Hora do início:

Hora do término:

8:25

10:35

Assinado eletronicamente por: SISTEMA em 21/07/2020





22/10/2019

RELATÓRIO DIÁRIO DE EXECUÇÃO DE SERVIÇOS

1. IDENTIFICAÇÃO DO SOLICITANTE

| | | | | | |
|-------------|---------------------------------------|-------------|-----|------------|-----------------|
| Escola: | EEEFM PROFESSOR JOSE GOMES ALVES | | | Município: | Patos |
| Endereço: | Donato Locio, nº s/n - Bairro: Jatobá | | | GRE: | 06ª GRE (Patos) |
| Cargo: | GESTOR | VICE GESTOR | CAF | SECRETARIA | |
| Nome/Resp.: | Jusilene Pereira Tiburcio | | | | |
| Telefone: | (83) 3423-8260 | | | | |
| E-mail: | escolajosegomesalves@hotmail.com | | | | |

LOCAL DE EXECUÇÃO DO SERVIÇO:

SERVIÇO REALIZADO:

Manutenção no Bebedouro.

MATERIAIS UTILIZADOS

2 Silicone Transparente 270G.

OBSERVAÇÕES:

PENDÊNCIAS:

SOLICITAÇÃO DE MATERIAL:

COLABORADOR(ES):

Edineide de Almeida Garcia
Jusilene Pereira Tiburcio

ASSINATURA DO GESTOR

EEEFM JOSE GOMES ALVES
 Jusilene Pereira Tiburcio
 DIRETORA

Mat. 147.095-4 - CDE-7 - Art. Nº 10.843

| | |
|------------------|------|
| Hora do início: | 7:45 |
| Hora do término: | 8:55 |

Assinado eletronicamente por: SISTEMA em 21/07/2020





SOLICITAÇÃO DE COMPRAS

Escola : **EEEFM JOSE GOMES ALVES**

O.S. : **SSMAN0380**

Data: **15/10/2019**

| Item | Descrição Material | Unid. | Quant. | Não Comprar Tem No Alícox. | Prescisa Comprar | Observações |
|------|----------------------------|-------|--------|----------------------------|------------------|-------------|
| 1 | SILICONE TRANSPARENTE 270G | UND | 2 | 2 | 0 | |
| 2 | | | | | | |
| 3 | | | | | | |
| 4 | | | | | | |
| 5 | | | | | | |
| 6 | | | | | | |
| 7 | | | | | | |
| 8 | | | | | | |
| 9 | | | | | | |
| 10 | | | | | | |
| 11 | | | | | | |
| 12 | | | | | | |
| 13 | | | | | | |
| 14 | | | | | | |
| 15 | | | | | | |
| 16 | | | | | | |
| 17 | | | | | | |
| 18 | | | | | | |
| 19 | | | | | | |
| 20 | | | | | | |

OBSERVAÇÕES: ENVIAR ORÇAMENTO PARA O SEGUINTE EMAIL: silvadiago@ecospb.com.br

SOLICITANTE: *Edineuse Juvino da Silva*

RESPONSÁVEL PELA COMPRA: *Diego Kennedy*

SUPERVISOR: *Felipe*

Edineuse Juvino da Silva
069.737.484-06
Engenharia
ECOS

Engenharia
ECOS

Assinado eletronicamente por: SISTEMA em 21/07/2020



REQUISICÃO DE MATERIAL

Local / Destino: EEEFM JOSÉ GOMES ALVES
Ordem de Serviço: SSMAN0380

SERVIÇO DE EMERGÊNCIA

Data: 15 de 10 de 2019

SERVIÇO PROCRIMADO

Município: PATOS

Solicitante: Felipe Welerson

| Item | Descrição | Unid. | Quantidade | | Observação | Devolução | | Assinatura Devolução |
|------|----------------------------|-------|------------|----------|------------|-----------|------------|----------------------|
| | | | solicitada | Entregue | | Data | Quantidade | |
| 489 | SILICONE TRANSPARENTE 270G | UND | 2 | | | | | |
| | #N/D | | | | | | | |
| | #N/D | | | | | | | |
| | #N/D | | | | | | | |
| | #N/D | | | | | | | |
| | #N/D | | | | | | | |
| | #N/D | | | | | | | |
| | #N/D | | | | | | | |
| | #N/D | | | | | | | |
| | #N/D | | | | | | | |
| | #N/D | | | | | | | |
| | #N/D | | | | | | | |
| | #N/D | | | | | | | |
| | #N/D | | | | | | | |
| | #N/D | | | | | | | |
| | #N/D | | | | | | | |
| | #N/D | | | | | | | |
| | #N/D | | | | | | | |
| | #N/D | | | | | | | |
| | #N/D | | | | | | | |
| | #N/D | | | | | | | |
| | #N/D | | | | | | | |
| | #N/D | | | | | | | |

OBSERVAÇÕES:

Autorizado por:

Jose Marinho do Prado Santos
Jose Marinho do Prado Santos
CPF: 110.628.494-00
Engenharia
ECOS

Recebido por:

Edineuse Louro da Silva
Edineuse Louro da Silva
CPF: 069.737.484-06
Engenharia
ECOS

Almoxarifado:

Jose Welerson da Silva
Jose Welerson da Silva
CPF: 037.267.104-77
Qualidade

1. IDENTIFICAÇÃO DO SOLICITANTE

Escola: EEEFM PROFESSOR JOSE GOMES ALVES
Endereço: Donato Locio, nº s/n - Bairro: Jatobá
Município: Patos
Nome/Resp.: Jusilene Pereira Tiburcio
GRE: 06ª GRE (Patos)
Telefone: (83) 3423-8260
Cargo: Diretor(a)
RG/CPF:

TIPO CHAMADO

PROGRAMADO

2. SERVIÇO A EXECUTAR

REFRIGERAÇÃO

REPAROS EM BEBEDOUROS

OBS:

CHAMADO PROGRAMADO DECORRENTE DA O.S SSMAN0380 - MANUTENÇÃO NO BEBEDOURO

3. ATENDIMENTO DE CHAMADO

Confirmo a visita técnica realizada das datas e horários informados abaixo.

| Data de primeiro atendimento | Hora | Ass. e carimbo do gestor escolar |
|------------------------------|----------|----------------------------------|
| 31/10/2019 | 17:13:00 | |

4. FUNCIONÁRIO(S) RESPONSÁVEL(IS) PELO SERVIÇO A SEREM EXECUTADOS

| Nº | Nome do funcionário | Cargo/função |
|----|---------------------|--------------|
| 1 | Edenilson da Silva | |
| 2 | | |
| 3 | | |
| 4 | | |

5. DATA E HORÁRIO DO INÍCIO E TÉRMINO DOS SERVIÇOS (desconsiderar intervalos)

| Data de início do serviço | Hora | Data de término do serviço | Hora |
|---------------------------|------|----------------------------|------|
| 30, 10, 2019 | 7:45 | 31, 10, 2019 | 8:50 |

6. ENCERRAMENTO DO SERVIÇO

Declaro que o serviço acima solicitado, foi executado e encerrado considerando aceito o serviço.

| Data de encerramento | Hora | Ass. e carimbo do gestor escolar |
|----------------------|------|----------------------------------|
| 30, 10, 2019 | 8:50 | |

OBS:

NOME: _____ CARGO: _____
RG: _____ CPF: _____

ESTE REGISTRO DEVE RELACIONAR O MAIOR NÚMERO DE INFORMAÇÕES POSSÍVEIS, RATIFICANDO POR MEIO DA ANEXAÇÃO DE DOCUMENTOS A QUALIDADE E A VERA

SATISFAÇÃO COM O ATENDIMENTO PRESENCIAL



2 4 6 8 10

Ass. e carimbo do gestor escolar

Assinado eletronicamente por: SISTEMA-em.21/07/2020



23/07/2020

RELATÓRIO DIÁRIO DE EXECUÇÃO DE SERVIÇOS

1. IDENTIFICAÇÃO DO SOLICITANTE

| | | | | | |
|-------------|---------------------------------------|-------------|-----|------------|-----------------|
| Escola: | EEEFM PROFESSOR JOSE GOMES ALVES | | | Município: | Patos |
| Endereço: | Donato Locio, nº s/n - Bairro: Jatobá | | | GRE: | 06ª GRE (Patos) |
| Cargo: | GESTOR | VICE GESTOR | CAF | SECRETARIA | |
| Nome/Resp.: | Jusilene Pereira Tiburcio | | | | |
| Telefone: | (83) 3423-8260 | | | | |
| E-mail | escolajosegomesalves@hotmail.com | | | | |

LOCAL DE EXECUÇÃO DO SERVIÇO:

SERVIÇO REALIZADO:

APLICAÇÃO DE SILICONE NO DEBORDA

MATERIAIS UTILIZADOS

021 - SILICONE TRANSPARENTE 270 g

OBSERVAÇÕES:

PENDÊNCIAS:

SOLICITAÇÃO DE MATERIAL:

COLABORADOR(ES):

Edmundo de Jesus Alves

Jusilene Pereira Tiburcio
ASSINATURA DO GESTOR

| | |
|------------------|------|
| Hora do início: | 7:45 |
| Hora do término: | 8:30 |

Assinado eletronicamente por: SISTEMA em 21/07/2020





**GOVERNO
DA PARAÍBA**



SEGUE
o trabalho

ecos⁰⁰⁰

www.parab.gov.br

RELATÓRIO FOTOGRÁFICO
EEEFM PROFESSOR JOSE GOMES ALVES

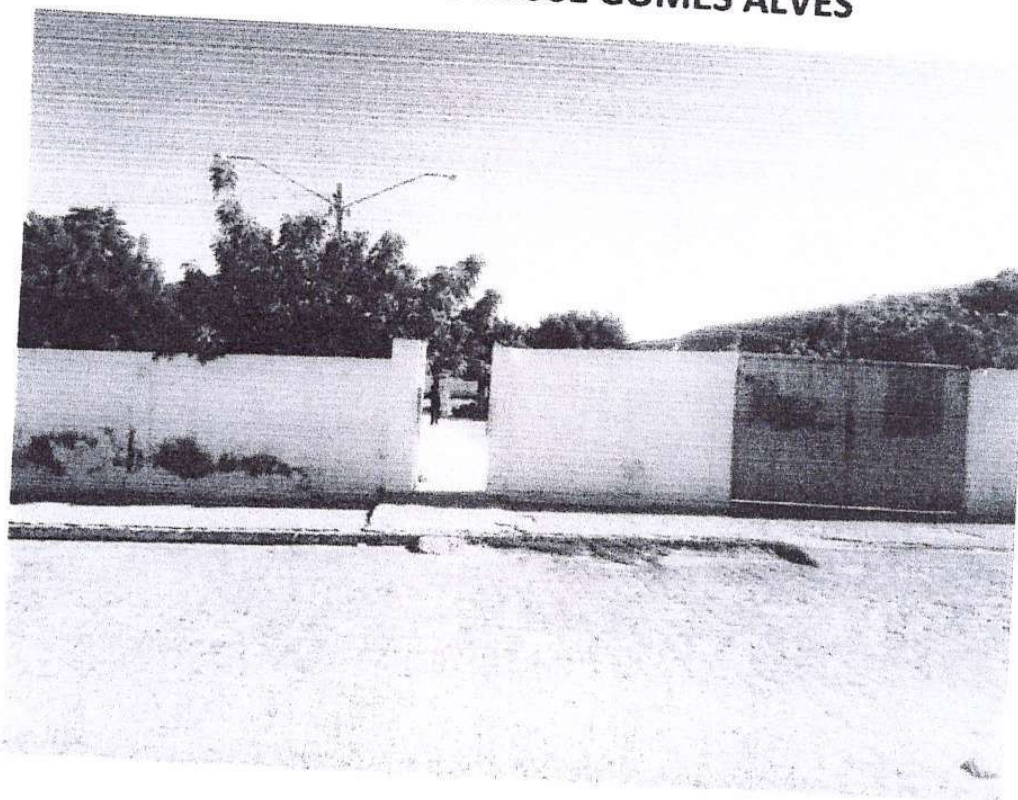

RUA: DONATO LOCIO, N° S/N – BAIRRO: JATOBÁ

22 DE OUTUBRO DE 2019

Assinado eletronicamente por: SISTEMA em 21/07/2020





**GOVERNO
DA PARAÍBA**



**SEGUE
o trabalho**

ecos⁰⁰⁰
ESTRUTURANDO O SEU NEGÓCIO

ANTES

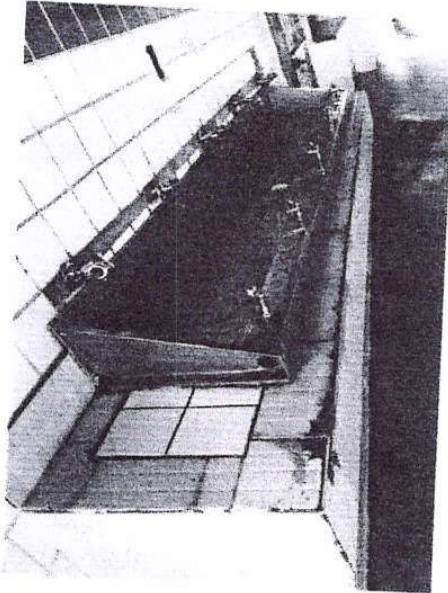

DEPOIS

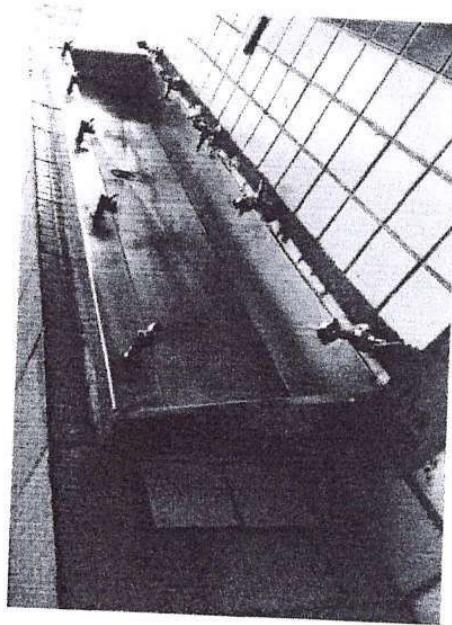

SSMAN0380

Assinado eletronicamente por: SISTEMA em 21/07/2020

Procedimento de Gestão Administrativa 001.2020.015656
Documento 2020/0000736083 criado em 21/07/2020 às 15:01



Assinado eletronicamente por: GLAUCO COUTINHO NOBREGA - 03/09/2021 11:01:49
<http://pje.tjpb.jus.br:80/pje/Processo/ConsultaDocumento/listView.seam?x=2109031101486000000045669622>
Número do documento: 2109031101486000000045669622

Atendimento Engenharia Ecos PB <atendimentoengenharia@ecospb.com.br>

Disjuntor
1 mensagem

Escola José Gomes Alves <escolajosegomesalves@hotmail.com>

Para: "atendimentoengenharia@ecospb.com.br" <atendimentoengenharia@ecospb.com.br>

9 de outubro de 2019 11:00

Bom dia!

Solicitamos a Vossa Senhoria, colocação de um disjuntor na biblioteca da referida escola.

Att,

Jusilene Pereira Tibúrcio
Adm. escolar

Assinado eletronicamente por: SISTEMA em 21/07/2020

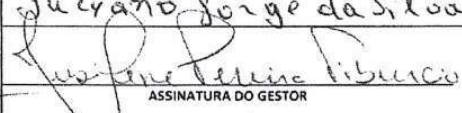

| | | | | |
|------------------------------------------------------------------------------------------------------------------------------------------------------------------------------------------------------------------------------------------------------------------------------------------------------|---------------------------------------|--------------------------------------------------------|------------|------------------------------------------------------------|
| SECRETARIA DE ESTADO DA EDUCAÇÃO E DA CIÊNCIA E TECNOLOGIA GOVERNO DA PARAÍBA <i>SEGUE o trabalho</i> | | ecos 000 <small>GOV. EST. DA PARAÍBA</small> | | ORDEN DE SERVIÇO SSMAN0379 DATA 10/10/2019 |
| RELATÓRIO DIÁRIO DE EXECUÇÃO DE SERVIÇOS | | | | |
| I. IDENTIFICAÇÃO DO SOLICITANTE | | | | |
| Escola: | EEEFM PROFESSOR JOSE GOMES ALVES | | Município: | Patos |
| Endereço: | Donato Locio, nº s/n - Bairro: Jatobá | | | GRE: 06º GRE (Patos) |
| Cargo: | GESTOR | VICE GESTOR | CAF | SECRETARIA |
| Nome/Resp.: | Jusilene Pereira Tibúrcio | | | |
| Telefone: | (83) 3423-8260 | | | |
| E-mail: | escolajosegomesalves@hotmail.com | | | |
| LOCAL DE EXECUÇÃO DO SERVIÇO: | | | | |
| SERVIÇO REALIZADO: | | | | |
| INSTALAÇÃO DE UM DISJUNTOR NA BIBLIOTECA | | | | |
| MATERIAIS UTILIZADOS | | | | |
| 1 DISJUNTOR MONO FASICO 25.A | | | | |
| OBSERVAÇÕES: | | | | |
| DISJUNTION JA ENCONTRAUA-SE NA ESCOLA | | | | |
| PENDÊNCIAS: | | | | |
| — — — — — | | | | |
| SOLICITAÇÃO DE MATERIAL: | | | | |
| — — — — — | | | | |
| COLABORADOR(ES): | | | | |
| Luciano Jorge da Silva Zethennon Martins Batista  ASSINATURA DO GESTOR E E E F M. JOSE GOMES ALVES Jusilene Pereira Tibúrcio DIRETORA <small>Mat. 167.695-4 - CDE-7 - Aut. Nº 10.843</small> | | | | |
| | | Hora do início: 9:15 Hora do término: 10:00 | | |

Assinado eletronicamente por: SISTEMA em 21/07/2020

Procedimento de Gestão Administrativa 001.2020.015656
 Documento 2020/0000736083 criado em 21/07/2020 às 15:01





**GOVERNO
DA PARAÍBA**



**SEGUE
o trabalho**

ecos⁰⁰⁰
ORGANIZAÇÃO, CIDADANIA, SAÚDE

**RELATÓRIO FOTOGRÁFICO
EEEFM PROFESSOR JOSE GOMES ALVES**

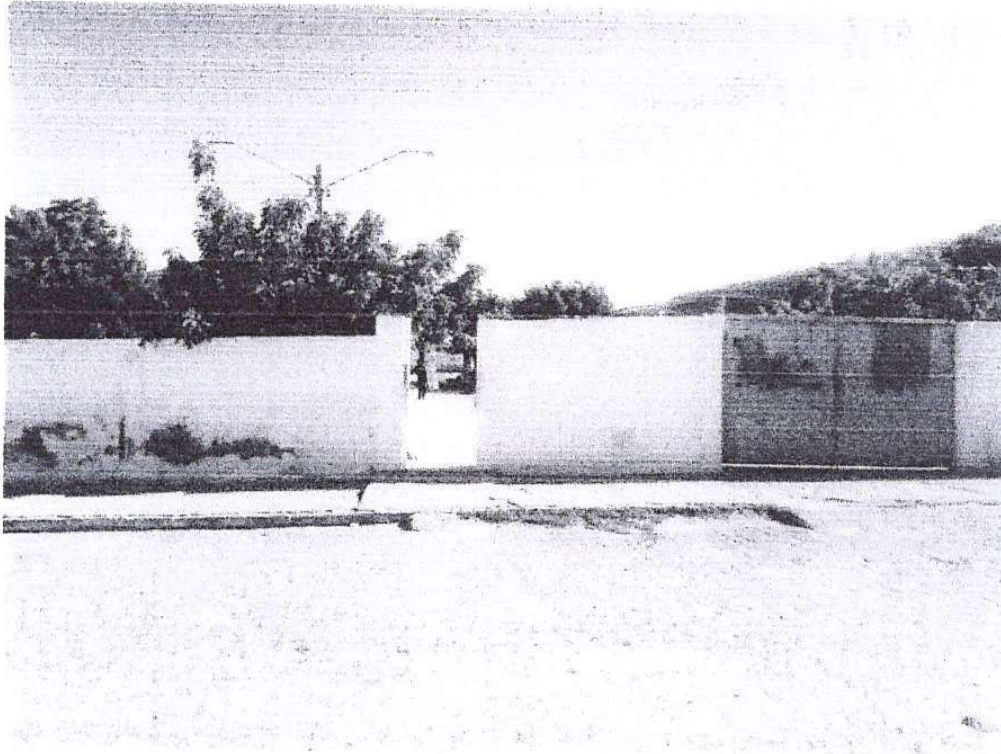

RUA: DONATO LOCIO, Nº S/N – BAIRRO: JATOBÁ

Assinado eletronicamente por: SISTEMA em 21/07/2020

10 DE OUTUBRO DE 2019

Procedimento de Gestão Administrativa 001.2020.015656
Documento 2020/0000736083 criado em 21/07/2020 às 15:01



Assinado eletronicamente por: GLAUCO COUTINHO NOBREGA - 03/09/2021 11:01:49
<http://pje.tjpb.jus.br:80/pje/Processo/ConsultaDocumento/listView.seam?x=2109031101486000000045669622>
Número do documento: 2109031101486000000045669622

Num. 48104682 - Pág. 18

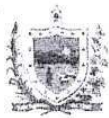

INSTALAÇÃO DE UM DIJUNTOU NA BIBLIOTECA

ANTES

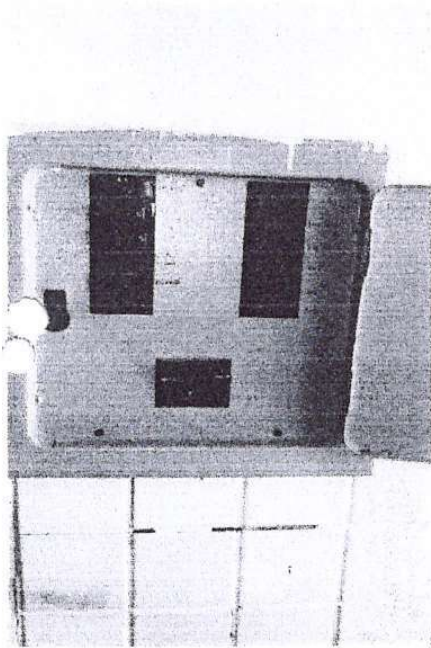

DEPOIS

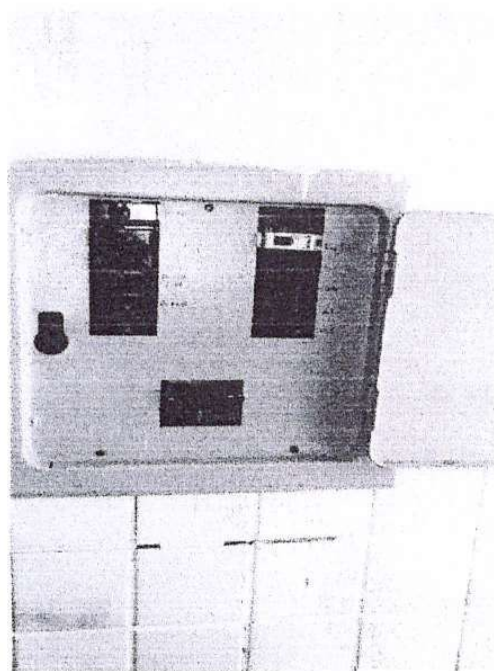

SSMAN0379

Assinado eletronicamente por: SISTEMA em 21/07/2020



PROTOCOLO DE ENVIO Nº SSMA0378

ABERTURA DA SOLICITAÇÃO

DATA: 08/10/2019
HORA: 17:31:00

1. IDENTIFICAÇÃO DO SOLICITANTE

| | | | |
|-------------|---------------------------------------|------------|-----------------|
| Escola: | EEEFM PROFESSOR JOSE GOMES ALVES | Município: | Patos |
| Endereço: | Donato Locio, nº s/n - Bairro: Jatobá | GRE: | 06ª GRE (Patos) |
| Nome/Resp.: | Jusilene Pereira Tibúrcio | Cargo: | Diretor(a) |
| Telefone: | (83) 3423-8260 | RG/CPF: | |

TIPO CHAMADO: EMERGENCIAL

2. SERVIÇO A EXECUTAR

CARPINTARIA

CONCERTO OU SUBSTITUIÇÃO DE GUARNIÇÕES E FERRAGENS

JS:

COLOCAÇÃO DE FECHADURAS EM TODAS AS PORTAS

3. ATENDIMENTO DE CHAMADO

Confirmando a visita técnica realizada nas datas e horários informados abaixo.

| Data de primeiro atendimento | Hora | Ass. e carimbo do gestor escolar |
|------------------------------|----------|----------------------------------|
| 09/10/2019 | 14:31:00 | |

4. FUNCIONÁRIO(S) RESPONSÁVEL(IS) PELO SERVIÇO A SEREM EXECUTADOS

| | Nome do funcionário | Cargo/função |
|---|------------------------------|--------------|
| 1 | José Carlos Moraes de Luenis | ACILIAZAR |
| 2 | | |
| 3 | | |
| 4 | | |

5. DATA E HORÁRIO DO INÍCIO E TÉRMINO DOS SERVIÇOS (desconsiderar intervalos)

| Data de início do serviço | Hora | Data de término do serviço | Hora |
|---------------------------|-------|----------------------------|-------|
| 28,10,2019 | 14:50 | 28,10,2019 | 14:55 |

6. ENCERRAMENTO DO SERVIÇO

Declaro que o serviço acima solicitado, foi executado e encerrado considerando aceito o serviço.

| Data de encerramento | Hora | Ass. e carimbo do gestor escolar |
|----------------------|-------|----------------------------------|
| 28,10,2019 | 14:55 | |

Nome completo por extenso, RG e CPF de quem acompanhou a visita caso não for o gestor:

OBS: NOME: _____ CARGO: _____
RG: _____ CPF: _____

ESTE REGISTRO DEVE RELACIONAR O MAIOR NÚMERO DE INFORMAÇÕES POSSÍVEIS, RATIFICANDO POR MEIO DA ANEXAÇÃO DE DOCUMENTOS A QUALIDADE E A VERA

Ass. e carimbo do gestor escolar

SATISFAÇÃO COM O ATENDIMENTO PRESENCIAL



2 4 6 8 10



Atendimento Engenharia Ecos PB <atendimentoengenharia@ecospb.com.br>

FECHADURAS

3 mensagens

Escola José Gomes Alves <escolajosegomesalves@hotmail.com>

Para: "atendimentoengenharia@ecospb.com.br" <atendimentoengenharia@ecospb.com.br>

8 de outubro de 2019 17:31

Boa tarde!

Solicitamos a Vossa Senhoria, fechaduras com chaves e maçanetas para as portas da referida escola. Já solicitamos outra vez e até agora não fomos atendidos! Aguardamos que vocês tenha um olhar melhor para as nossas solicitações.

Att,

Jusilene Pereira Tibúrcio
Adm. Escolar

Atendimento Engenharia Ecos PB <atendimentoengenharia@ecospb.com.br>
Para: Escola José Gomes Alves <escolajosegomesalves@hotmail.com>

9 de outubro de 2019 09:20

Prezados, bom dia.

Favor nos enviar os números de contato da Gestão e dos responsáveis para atualização em nosso sistema e também darmos continuidade aos serviços solicitados. O número que temos é de Jusilene 99935-8588, mas não esta funcionando.

Desde já agradecemos.

Att.,

Relacionamento Ecos

[Texto das mensagens anteriores oculto]

Escola José Gomes Alves <escolajosegomesalves@hotmail.com>

Para: "atendimentoengenharia@ecospb.com.br" <atendimentoengenharia@ecospb.com.br>

9 de outubro de 2019 10:42

Esse é o meu numero, não sei porque você esta ligando e não atende.

De: Atendimento Engenharia Ecos PB <atendimentoengenharia@ecospb.com.br>

Enviado: quarta-feira, 9 de outubro de 2019 09:20

Para: Escola José Gomes Alves <escolajosegomesalves@hotmail.com>

Assunto: Re: FECHADURAS

[Texto das mensagens anteriores oculto]





11/10/2019

RELATÓRIO DIÁRIO DE EXECUÇÃO DE SERVIÇOS

I. IDENTIFICAÇÃO DO SOLICITANTE

| | | | |
|-------------|---------------------------------------|-------------|----------------------|
| Escola: | EEEFM PROFESSOR JOSE GOMES ALVES | | |
| Endereço: | Donato Locio, nº s/n - Bairro: Jatobá | Município: | Patos |
| Cargo: | GESTOR | VICE GESTOR | CAF |
| Nome/Resp.: | Jusilene Pereira Tibúrcio | | GRE: 06º GRE (Patos) |
| Telefone: | (83) 3423-8260 | | SECRETARIA |
| E-mail | escolajosegomesalves@hotmail.com | | |

LOCAL DE EXECUÇÃO DO SERVIÇO:

SERVIÇO REALIZADO:

SA VISITA
Levantamento de Material

MATERIAIS UTILIZADOS

Não de Ubra.

OBSERVAÇÕES:

PENDÊNCIAS:

SOLICITAÇÃO DE MATERIAL:

COLABORADOR(ES):

Jose Maria Gomes Pereira
Jusilene Pereira Tibúrcio

ASSINATURA DO GESTOR
EEEFM JOSÉ GOMES ALVES
Jusilene Pereira Tibúrcio
DIRETORA

Hora do início: 8:25
Hora do término: 9:00

Assinado eletronicamente por: SISTEMA em 21/07/2020



28/07/2020

RELATÓRIO DIÁRIO DE EXECUÇÃO DE SERVIÇOS

1. IDENTIFICAÇÃO DO SOLICITANTE

| | | | | | |
|-------------|---------------------------------------|-------------|-----|------------|-----------------|
| Escola: | EEEFM PROFESSOR JOSE GOMES ALVES | | | Município: | Patos |
| Endereço: | Donato Locio, nº s/n - Bairro: Jatobá | | | GRE: | 06ª GRE (Patos) |
| Cargo: | GESTOR | VICE GESTOR | CAF | SECRETARIA | |
| Nome/Resp.: | Jusilene Pereira Tibúrcio | | | | |
| Telefone: | (83) 3423-8260 | | | | |
| E-mail: | escolajosegomesalves@hotmail.com | | | | |

LOCAL DE EXECUÇÃO DO SERVIÇO:

SERVIÇO REALIZADO:

MATERIAIS UTILIZADOS

OBSERVAÇÕES:

O SERVIÇO SERÁ EXECUTADO CONFORME
O S. PROGRAMADA SS MANEX 0 208

PENDÊNCIAS:

SOLICITAÇÃO DE MATERIAL:

COLABORADOR(ES):

Jurandir Romão de Sousa
Jusilene Pereira Tibúrcio

ASSINATURA DO GESTOR

EEEFM. JOSE GOMES ALVES
Jusilene Pereira Tibúrcio
DIRETORA

Hora do início:

14:35

Hora do término:

14:55

NRE 157.895-4 - CDE 7 - AIR N° 10.847

Assinado eletronicamente por: SISTEMA em 21/07/2020





RELATÓRIO FOTOGRÁFICO EEEFM JOSE GOMES ALVES



RUA: DONATO LOCIO, N° S /N – BAIRRO: JATOBÁ

Assinado eletronicamente por: SISTEMA em 21/07/2020



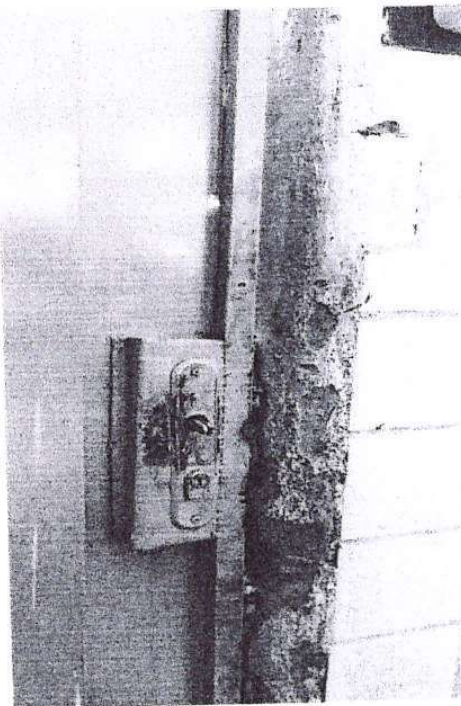
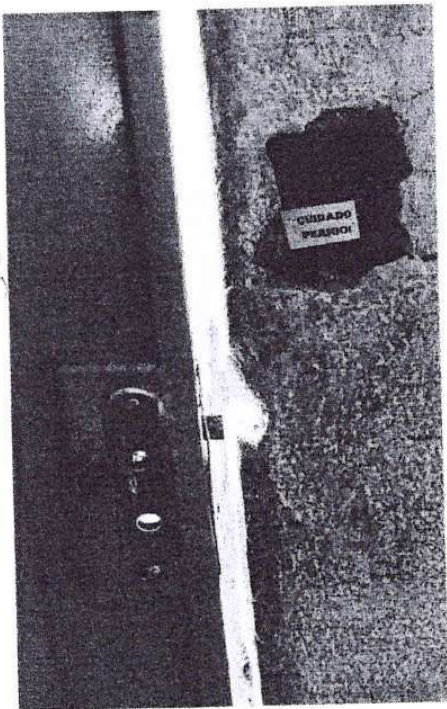
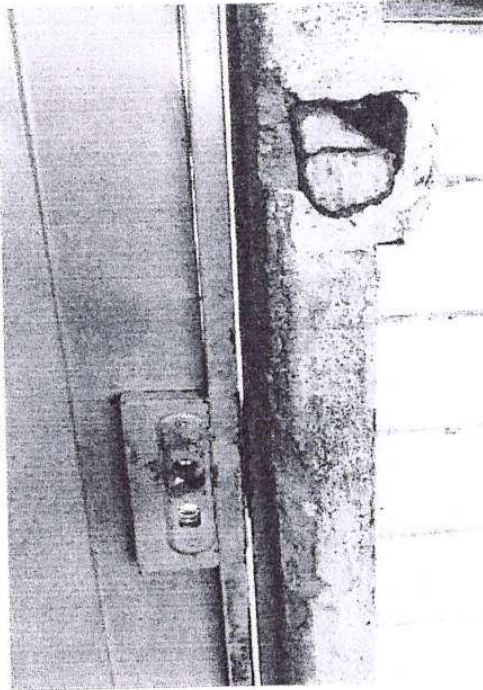
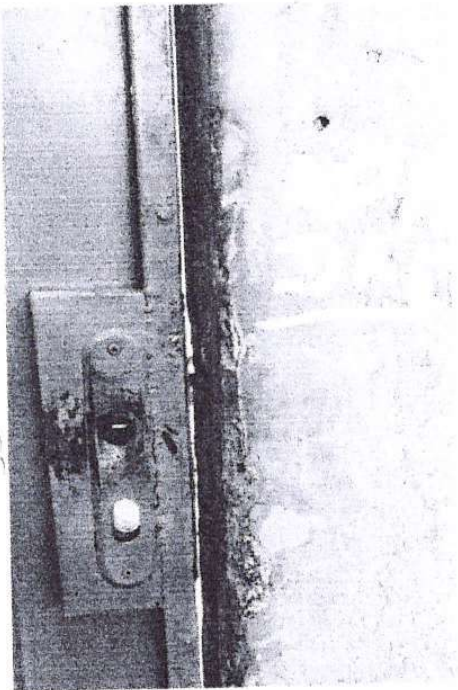

Assinado eletronicamente por: SISTEMA em 21/07/2020



| | | | | |
|--------------------------------------------------------------------------------------------------------------------------------------------|---------------------------------------------------------------------------------------------|-------------------------------------------------|---------------------------------------------------------------------|-----------------|
| | | PROTOCOLO DE ENVIO Nº | SSMANEX0258 | |
| SECRETARIA DE ESTADO DA EDUCAÇÃO DA PARAIBA Comissão de Acompanhamento, Monitoramento e Avaliação das Organizações Sociais | | ABERTURA DA SOLICITAÇÃO | | |
| | | DATA | HORA | |
| | | 28/10/2019 | 14:23:00 | |
| 1. IDENTIFICAÇÃO DO SOLICITANTE | | | | |
| Escola: | EEEFM PROFESSOR JOSE GOMES ALVES | | Município: | Patos |
| Endereço: | Donato Locio, nº s/n - Bairro: Jatobá | | GRE: | 06ª GRE (Patos) |
| Nome/Resp.: | Jusilene Pereira Tiburcio | Cargo: | Diretor(a) | |
| Telefone: | (83) 3423-8260 | RG/CPF: | | |
| TIPO CHAMADO | | PROGRAMADO | | |
| 2. SERVIÇO A EXECUTAR | | | | |
| CARPINTARIA | | | | |
| CONCERTO OU SUBSTITUIÇÃO DE GUARNIÇÕES E FERRAGENS | | | | |
| OBS: | CHAMADO PROGRAMADO DECORRENTE DA O.S SSMAN0378 - COLOCAÇÃO DE FECHADURAS EM TODAS AS PORTAS | | | |
| 3. ATENDIMENTO DE CHAMADO | | | | |
| Confirmando a visita técnica realizada das datas e horários informados abaixo. | | | | |
| Data de primeiro atendimento | Hora | Ass. e carimbo do gestor escolar | | |
| 29/10/2019 | 10:04:00 | Matr. 170390-1 Aut. 4957 Cargo/função | | |
| 4. FUNCIONÁRIO(S) RESPONSÁVEL(IS) PELO SERVIÇO A SEREM EXECUTADOS | | | | |
| Nome do funcionário | | | | |
| 1 | José Milton Pereira de Figueiredo | | | |
| 2 | Volante Alves Filho | | | |
| 3 | José Milton de Moura Rodrigues | | | |
| 4 | Damaris de O. S. | | | |
| 5. DATA E HORÁRIO DO INÍCIO E TÉRMINO DOS SERVIÇOS (desconsiderar intervalos) | | | | |
| Data de início do serviço | Hora | Data de término do serviço | Hora | |
| 07.02.2020 | 08:00 | 07.02.2020 | 16:00 | |
| 6. ENCERRAMENTO DO SERVIÇO | | | | |
| Declaro que o serviço acima solicitado, foi executado e encerrado considerando aceite o serviço. | | | | |
| Data de encerramento | Hora | Ass. e carimbo do gestor escolar | | |
| 07.02.2020 | 16:00 | Matr. 170390-1 Aut. 4957 | | |
| OBS: | Nome completo por extenso, RG e CPF de quem acompanhou a visita caso não for o gestor. | | | |
| | NOME: | CARGO: | | |
| | RG: | CPF: | | |
| ESTE REGISTRO DEVE RELACIONAR O MAIOR NÚMERO DE INFORMAÇÕES POSSÍVEIS, RATIFICANDO POR MEIO DA ANEXAÇÃO DE DOCUMENTOS A QUALIDADE E A VERA | | | | |
| SATISFAÇÃO COM O ATENDIMENTO PRESENCIAL Insuficiente Ruim Bom Ótimo Excelente 2 4 6 8 10 | | | Ass. e carimbo do gestor escolar Matr. 170390-1 Aut. 4957 | |

Assinado eletronicamente por: SISTEMA em 21/07/2020



29/10/2019



Abertura de chamados

1 mensagem

Atendimento Engenharia Sousa <engenhariass@ecospb.com.br>
Para: Atendimento Engenharia Ecos PB <atendimentoengenharia@ecospb.com.br>

| O.S. | ESCOLA | INEP | GRE | CIDADE |
|-----------|------------------------------------|----------|---------------------------|------------|
| SSMAN0367 | EEEF SINIAZINHA RAMALHO | 25007882 | 09º GRE (Cajazeiras) | Cajazeiras |
| SSMAN0369 | EEEFM JOAO SILVEIRA GUIMARAES | 25003844 | 08º GRE (Catolé do Rocha) | Sao Bento |
| SSMAN0372 | EEEF PROFESSORA ANTONIA DINIZ MAIA | 25035444 | 11º GRE (Princesa Isabel) | Manaira |
| SSMAN0375 | EEEFM PROFESSOR JOSE GOMES ALVES | 25103563 | 06º GRE (Patos) | Patos |
| SSMAN0376 | EEEFM PROFESSOR JOSE GOMES ALVES | 25103563 | 06º GRE (Patos) | Patos |
| SSMAN0377 | EEEFM PROFESSOR JOSE GOMES ALVES | 25103563 | 06º GRE (Patos) | Patos |
| SSMAN0378 | EEEFM PROFESSOR JOSE GOMES ALVES | 25103563 | 06º GRE (Patos) | Patos |

PROBLEMATICA

MANUTENÇÃO EM PORTÕES INTERNO E EXTERNO
 INSTALAÇÃO DE VIDROS EM JANELAS DAS SALAS DE AULA
 PINTURA COMPLETA DA ESCOLA
 INSTALAÇÃO DE UM AR CONDICIONADO NO LABORATÓRIO DE CIÊNCIAS
 PINTURA DOS BANHEIROS
 CONSERTO DAS PORTAS DOS BANHEIROS E COLOCAÇÃO DE FERROLHOS
 COLOCAÇÃO DE FECHAOURAS EM TODAS AS PORTAS

Atenciosamente
Amanda Silveira
Paz e Bem

28 de outubro





07/02/2020

RELATÓRIO DIÁRIO DE EXECUÇÃO DE SERVIÇOS

I. IDENTIFICAÇÃO DO SOLICITANTE

| | | | | | |
|-------------|---------------------------------------|-------------|-----|------------|----------------------|
| Escola: | EEEFM PROFESSOR JOSE GOMES ALVES | | | Município: | Patos |
| Endereço: | Donato Locio, nº s/n - Bairro: Jatobá | | | | GRE: 06ª GRE (Patos) |
| Cargo: | GESTOR | VICE GESTOR | CAF | SECRETARIA | |
| Nome/Resp.: | Jusilene Pereira Tiburcio | | | | |
| Telefone: | (83) 3423-8260 | | | | |
| E-mail: | escolajosegomesalves@hotmail.com | | | | |

LOCAL DE EXECUÇÃO DO SERVIÇO:

SERVIÇO REALIZADO:

Colocação de Fechaduras

MATERIAIS UTILIZADOS

Fechaduras e Rebites

OBSERVAÇÕES:

PENDÊNCIAS:

SOLICITAÇÃO DE MATERIAL:

COLABORADOR(ES):

Foram realizadas fechaduras e rebites do Donato da escola S. 1.
Materiais: 01 unidade de rebites e 01 unidade de fechadura

ASSINATURA DO GESTOR
Liberalino Jose de L. Neto
Matr. 170390-1
Aut. 4957

| | |
|------------------|-------|
| Hora do início: | 05:00 |
| Hora do término: | 16:00 |

Assinado eletronicamente por: SISTEMA em 21/07/2020



SOLICITAÇÃO DE COMPRAS

Escola : **EEEFM JOSÉ GOMES ALVES**

O.S. : **SSMAN0378/2019**

Data: **23/10/2019**

| Item | Descrição Material | Unid. | Quant. | Não Comprar Tem No Almoz. | Prescisa Comprar | Observações |
|------|----------------------------|-------|--------|---------------------------|------------------|-------------|
| 1 | FECHADURA EXTERNA CILINDRO | UND | 24 | 3 | 21 | |
| 2 | | | | | | |
| 3 | | | | | | |
| 4 | | | | | | |
| 5 | | | | | | |
| 6 | | | | | | |
| 7 | | | | | | |
| 8 | | | | | | |
| 9 | | | | | | |
| 10 | | | | | | |
| 11 | | | | | | |
| 12 | | | | | | |
| 13 | | | | | | |
| 14 | | | | | | |
| 15 | | | | | | |
| 16 | | | | | | |
| 17 | | | | | | |
| 18 | | | | | | |
| 19 | | | | | | |
| 20 | | | | | | |

OBSERVAÇÕES: ENVIAR ORÇAMENTO PARA O SEGUINTE EMAIL: silvadiago@ecospb.com.br

SOLICITANTE: Clebse Alcântara Garcia

SUPERVISOR: Marcelo Santos

RESPONSÁVEL PELA COMPRA: Diego Kennedy

Cleb Alcântara Garcia
043.146.674-27
Engenharia
ECOS

José Marcondes da Costa Santos
CPF: 110.626.494-00
Engenharia
ECOS



O.S.: SSMAN 0378/2019
 O.S. Ex.: SSMANEX /2019
 Data: 23/10/2019

Nº COTAÇÃO: 6

ecoss00
 PLANILHA DE COTAÇÃO
 ECOS - ESPAÇO CIDADANIA E OPORTUNIDADES SOCIAIS

| ITEM | OBRA | SOLICITANTE | ESCOLA | MANUTENÇÃO EM DIVERSAS ESCOLAS NO ESTADO Felipe Weirson EEEFM JOSÉ GOMES ALVES | FORNECEDOR: | CONTATO | | O MUNDO DA COR | FORTE MIX | C. PINHEIROS | MEIORES PREÇOS | |
|--------------------------|------|-------------|--------|--------------------------------------------------------------------------------------|-------------|------------------|--------|----------------|-----------|--------------|----------------|--------|
| | | | | | | TEL. CELULAR | EMAIL | | | | ROMERO | DAMIAO |
| | | | | COND. PAGTO: | | PRECOS R\$ | | PRECOS R\$ | | PRECOS R\$ | | |
| | | | | UNID | QUANT. | UNIT. | TOTAL | UNIT. | TOTAL | UNIT. | TOTAL | |
| 1 | | | | UNID | 24 | 35,00 | 840,00 | 32,63 | 780,72 | 41,00 | 984,00 | |
| 2 | | | | | | | | | | | | |
| 3 | | | | | | | | | | | | |
| 4 | | | | | | | | | | | | |
| 5 | | | | | | | | | | | | |
| 6 | | | | | | | | | | | | |
| 7 | | | | | | | | | | | | |
| 8 | | | | | | | | | | | | |
| 9 | | | | | | | | | | | | |
| 10 | | | | | | | | | | | | |
| 11 | | | | | | | | | | | | |
| 12 | | | | | | | | | | | | |
| 13 | | | | | | | | | | | | |
| 14 | | | | | | | | | | | | |
| 15 | | | | | | | | | | | | |
| 16 | | | | | | | | | | | | |
| 17 | | | | | | | | | | | | |
| 18 | | | | | | | | | | | | |
| 19 | | | | | | | | | | | | |
| 20 | | | | | | | | | | | | |
| 21 | | | | | | | | | | | | |
| 22 | | | | | | | | | | | | |
| 23 | | | | | | | | | | | | |
| 24 | | | | | | | | | | | | |
| 25 | | | | | | | | | | | | |
| 26 | | | | | | | | | | | | |
| 27 | | | | | | | | | | | | |
| 28 | | | | | | | | | | | | |
| 29 | | | | | | | | | | | | |
| 30 | | | | | | | | | | | | |
| LOCAL DE ENTREGA | | | | | | TOTAL: | | 780,72 | | 984,00 | | |
| FRENTE DE SERVIÇO | | | | | | DESCONTO: | | | | | | |
| OBSERVAÇÕES | | | | | | IMPOSTOS: | | | | | | |
| | | | | | | FRETES: FOB | | | | | | |
| | | | | | | TOTAL GERAL: | | 780,72 | | 984,00 | | |
| | | | | | | PRAZO DE ENTREGA | | IMEDIATO | | IMEDIATO | | |

Ingridy da Silva Vasconcelos
 Engenheira
 071.257.054-30

José Maílson Souto Soares
 Engenheira
 071.257.054-30

SETOR DE COMPRAS SUPERVISOR DA MANUTENÇÃO

Assinado eletronicamente por: SISTEMA em 21/07/2020



R JEUVA BEZERRA, 56 C - Bairro: CENTRO - CEP: 58700090 - Patos-PB
Tel. (83) 3421-2203 - CNPJ 09.286.691/0001-06 - Insc.Est. 16.073.905-5
Email: @

ORÇAMENTO Nº 21594

b)
PACO CIDADANIA E OPORTUNIDADES SOCIAIS

End.: RUA DEPUTADO JOSE MARIZ, 787
Bairro: TAMBAUZINHO Cid/Est: João Pessoa-PB CEP: 58042020
F/CNPJ: 02.539.959/0002-06 RG/INSC ESTADUAL: Tel.: 83987162994
Email: comprasss@ecospb.com.br

Conforme solicitado por V. Sa(s) ., estamos enviando proposta de preço do(s) produto(s) abaixo:

| IDIGO: | PRODUTO: | QTE.: | PREÇO: | TOTAL: |
|----------------|-------------------------------------------------|--------------|--------|---------|
| 499 | FECH.1200 EXT.ALAV.ESP.SOFT SILVANA (1201/05SC) | 24 | 41.00 | 984.00* |
| em: 1 /Vol: 24 | | TOTAL GERAL: | | 984.00 |

Valor por Extenso: novecentos e oitenta e quatro reais.

SERVAÇÕES:

Modo de Entrega: Loja

Porcentagem de Desc. Autorizado...: 0.00 (0.00%)

Prazo de Validade...: 30 DIAS

Forma de Pagamento...: ORÇAMENTO

Quantidade de Itens...: 3/DAMIÃO

Patos, 18 de Outubro de 2019 (às 13:52:16)

OBRIGADO E VOLTAR SEMPRE

É VEDADA A AUTENTICAÇÃO DESSE DOCUMENTO

Assinado eletronicamente por: SISTEMA em 21/07/2020

Procedimento de Gestão Administrativa 001.2020.015656
Documento 2020/0000736084 criado em 21/07/2020 às 15:01



Assinado eletronicamente por: GLAUCO COUTINHO NOBREGA - 03/09/2021 11:01:49
<http://pje.tjpb.jus.br:80/pje/Processo/ConsultaDocumento/listView.seam?x=2109031101486000000045669622>
Número do documento: 2109031101486000000045669622

O MUNICIPIO DA CRIAÇÃO E CONSERVAÇÃO

End. L R D PEJARD 33 - VILA GALO 70-736
PATOS-PB 53.214-379

ORÇAMENTO No. 255365.001

Nome Fantasia: NFE EDC- 14-400 (CIDADANIA E DEPT
Razao Social: EDC: ESPAN: CIDADANIA E OPORTUN
End: AV BOA VISTA 5 CHOPER (ALFAM) 10: 3
3 104 390
Munic: TRINHEIRAS Cid/Est: Joao Pessoa-PB
Fone:

No Orçamento: 255365.001

HAO O DOCUMENTO FISCAL
HAO E VALIDO COMO GARANTIA
HAO CUMPRIDA PAGAMENTO
DAV Desc.Ato Conte/Licm No. 14/04-78)

| CODIGO: | PRODUTO: | QTE.: | PRECO: | TOTAL: |
|----------------|-----------------------------------------------------|-------|--------|--------|
| 12193 | BILV FECH.1000 FOL. ALA/ D'OM.1001/05EC 5 ILUANA | 24 | 32,83 | 780,72 |
| TOTAL GERAL... | | | | 780,72 |

Vendedor(a): S/ROMERO
Forma de Pagamento:
A VISTA
Data: 18/10/19 Hora: 14:12:27

Orçamento No.: 255365.001
Data: 18/10/19

TOTAL GERAL: 780,72

Vendedor(a): S/ROMERO
Forma de Pagamento:
A VISTA

Assinado eletronicamente por: SISTEMA em 21/07/2020



ecos⁰⁰⁰

ESPAÇO, CIDADANIA E OPORTUNIDADES SOCIAIS

PEDIDO DE VENDA

Nº PEDIDO 2854
Nº SERVIÇO SSMAN0378 - SSMANEX0258

| | | |
|----------------------------|--------------------------------------------------|-----------|
| DESTINO: | ENDEREÇO DESTINO: | TOTAL |
| PROFESSOR JOSE GOMES ALVES | 18 Donato Locio, , Jatobá, Patos - PB - 58700000 | R\$ 14,00 |

| | | | |
|---------------------|------------------------|-------------------|-------------------|
| Método de pagamento | Nº do pedido de compra | Método de entrega | Data de expedição |
| | ALMOXARIFADO | | 05/02/2020 |

| Quantidade | Cód. Item | Valor Unit. | Valor Total | Alíquota imposto | Valor imposto | Valor bruto | Devolução |
|------------|-----------------------|-------------|-------------|------------------|---------------|-------------|-----------|
| 100 | 1286 REBITE 4-8X25 | R\$ 0,14 | R\$ 14,00 | 0% | R\$ 0,00 | R\$ 14,00 | |

| Tipo de imposto | Código de imposto | Base de Impostos | Alíquota do imposto | Valor de imposto |
|-----------------|-------------------|------------------|---------------------|------------------|
| NÃO TRIBUTADO | NÃO TRIBUTADO | R\$ 0,00 | 0% | R\$ 0,00 |
| | | | Total | R\$ 0,00 |

| | | |
|--|----------|-----------|
| | Subtotal | R\$ 14,00 |
| | Impostos | R\$ 0,00 |
| | Total | R\$ 14,00 |

José Maílson Souto Soares
071.257.054-30
Engenharia

Renan Pereira
075.838.584-01
Dep. de Qualidade - ECOS

Assinado eletronicamente por: SISTEMA em 21/07/2020



2854

1 of 1

Procedimento de Gestão Administrativa 001.2020.015656
Documento 2020/0000736085 criado em 21/07/2020 às 15:01



Assinado eletronicamente por: GLAUCO COUTINHO NOBREGA - 03/09/2021 11:01:49
http://pje.tjpb.jus.br:80/pje/Processo/ConsultaDocumento/listView.seam?x=2109031101486000000045669622
Número do documento: 2109031101486000000045669622

Num. 48104682 - Pág. 33

ecos⁰⁰⁰

ESPAÇO, CIDADANIA E OPORTUNIDADES SOCIAIS

PEDIDO DE VENDA

| | |
|------------|-----------------------|
| Nº PEDIDO | 3228 |
| Nº SERVIÇO | SSMAN0378-SSMANEX0258 |

| | | |
|----------------------------|--------------------------------------------------|------------|
| DESTINO: | ENDEREÇO DESTINO: | TOTAL |
| PROFESSOR JOSE GOMES ALVES | 18 Donato Locio, , Jatobá, Patos - PB - 58700000 | R\$ 780,72 |

| | | | |
|---------------------|------------------------|-------------------|-------------------|
| Método de pagamento | Nº do pedido de compra | Método de entrega | Data de expedição |
| | 1023 | | 21/02/2020 |

| Quantidade | Cód. Item | Valor Unit. | Valor Total | Alíquota imposto | Valor imposto | Valor bruto | Devolução |
|------------|-----------------------------------|-------------|-------------|------------------|---------------|-------------|-----------|
| 24 | 279 FECHADURA EXTERNA CILINDRO | R\$ 32,53 | R\$ 780,72 | 0% | R\$ 0,00 | R\$ 780,72 | |

| Tipo de imposto | Código de imposto | Base de Impostos | Alíquota do imposto | Valor de imposto |
|-----------------|-------------------|------------------|---------------------|------------------|
| NÃO TRIBUTADO | NÃO TRIBUTADO | R\$ 0,00 | 0% | R\$ 0,00 |
| | | | Total | R\$ 0,00 |

| | | |
|--|----------|------------|
| | Subtotal | R\$ 780,72 |
| | Impostos | R\$ 0,00 |
| | Total | R\$ 780,72 |

José Mauro Souto Soares
071.267.054-30
Engenharia

Renan Pereira
075.938.584-61
Depto. de Engenharia - ECOS

Assinado eletronicamente por: SISTEMA em 21/07/2020



3228

1 of 1

Procedimento de Gestão Administrativa 001.2020.015656
Documento 2020/0000736085 criado em 21/07/2020 às 15:01



Assinado eletronicamente por: GLAUCO COUTINHO NOBREGA - 03/09/2021 11:01:49
<http://pje.tjpb.jus.br:80/pje/Processo/ConsultaDocumento/listView.seam?x=2109031101486000000045669622>
Número do documento: 2109031101486000000045669622

Num. 48104682 - Pág. 34

**Comprovante de Transação Bancária**

Transferências Para Contas de Outros Bancos (TED)

Data da operação: 10/12/2019 - 15h22

Nº de controle: 003743094065152982 | Documento: 7111493

Conta de débito: **Agência: 1729 | Conta: 0058474-6 | Tipo: Conta-Corrente**Empresa: **ESPAÇO CIDADANIA E OPORTUNIDADES SOCIAIS | CNPJ: 002.539.959/0001-25**Nome do favorecido: **O MUNDO DA COR**CNPJ: **41.144.940/0001-31**Conta de crédito: **Banco: 001 - BANCO DO BRASIL S.A. | Agência: 0151 | Conta: 160326**Tipo de conta: **CONTA-CORRENTE INDIV**Finalidade: **05 - PAGAMENTO DE FORNECEDORES**Valor: **R\$ 780,72**Tarifa: **R\$ 0,00**Valor total: **R\$ 780,72**Tipo de transferência: **TED - Titularidade Diferente**
Crédito disponível no mesmo dia da data de débitoData de débito: **10/12/2019**

A tarifa é cobrada por transferência realizada e para as operações agendadas poderá sofrer alteração de acordo com os valores vigentes na data do débito

A transação acima foi realizada por meio do Bradesco Net Empresa.

Autenticação

JorYdHf8 WGe9vSEX rIO#PC?w *#Es7WYt v#F@bPwD AXn2VgAc Vg2i9i?B 9TGh2Hhy
 U@BpRevm bEb5py3M jAVmTbmC VHx*eJ8k CfHdIEZs *oGrd#p3 7EBiwcJB tR2K8kPk
 ABI#E8#x mXjss2rD T17x@O2T hftRn89D P7HS4NyD 4LAN5wVB 39097276 01053607

SAC - Serviço de Apoio ao Cliente Alô Bradesco 0800 704 8383 Deficiente Auditivo ou de Fala 0800 722 0099 Cancelamentos, Reclamações e Informações. Atendimento 24 horas, 7 dias por semana.

Demais telefones consulte o site Fale Conosco.

Ouvidoria 0800 727 9933 Atendimento de segunda a sexta-feira, das 8h às 18h, exceto feriados.

Assinado eletronicamente por: SISTEMA em 21/07/2020





RELATÓRIO FOTOGRÁFICO

EEEFM JOSE GOMES ALVES



RUA: DONATO LOCIO, N° S /N – BAIRRO: JATOBÁ

Assinado eletronicamente por: SISTEMA em 21/07/2020

07 DE FEVEREIRO DE 2020





ANTES

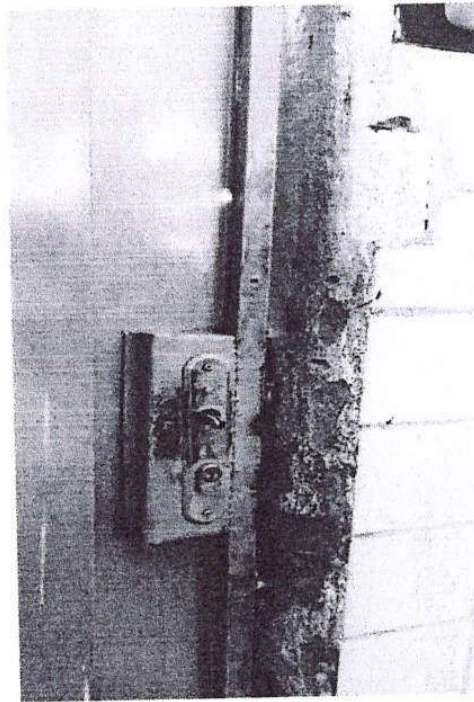
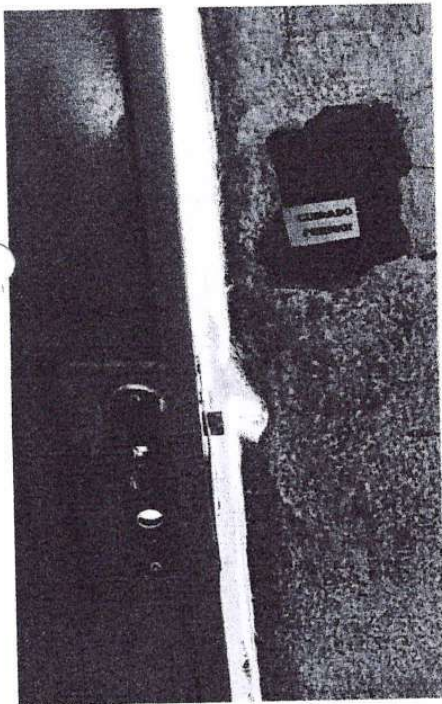
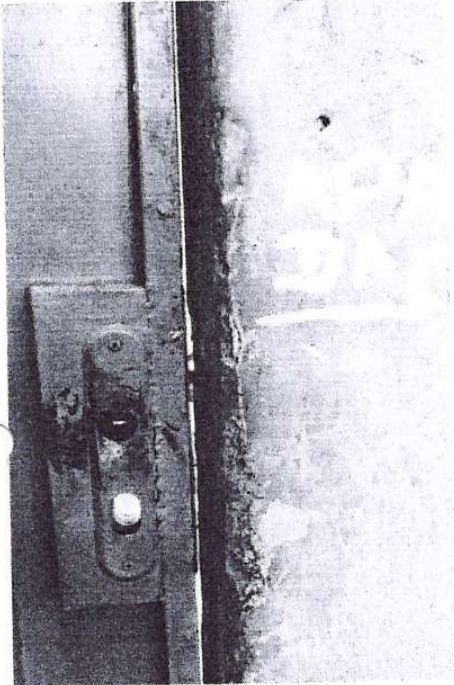

Assinado eletronicamente por: SISTEMA em 21/07/2020





DEPOIS



Assinado eletronicamente por: SISTEMA em 21/07/2020



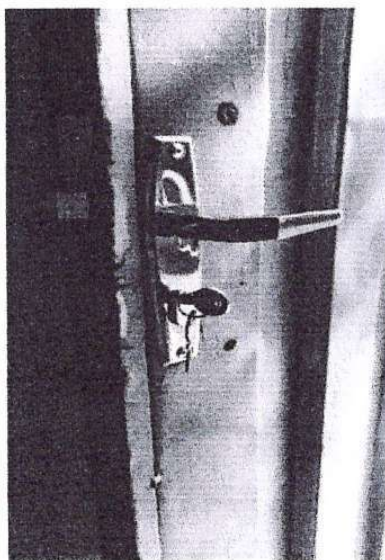
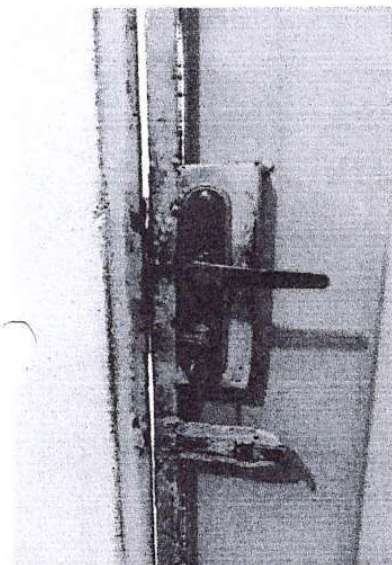
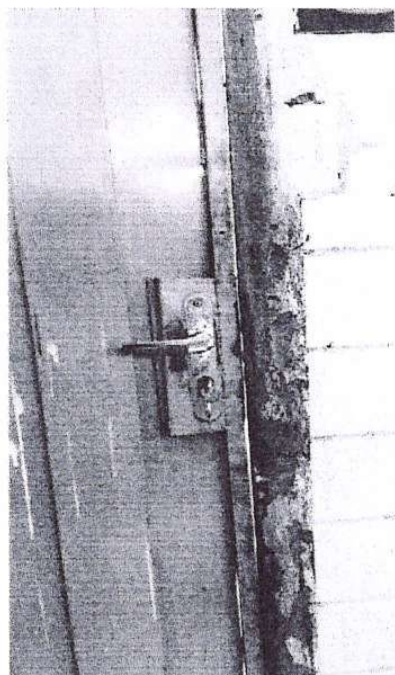

Assinado eletronicamente por: SISTEMA em 21/07/2020

SSMANEX0258

Procedimento de Gestão Administrativa 001.2020.015656
Documento 2020/0000736085 criado em 21/07/2020 às 15:01



Assinado eletronicamente por: GLAUCO COUTINHO NOBREGA - 03/09/2021 11:01:49
<http://pje.tjpb.jus.br:80/pje/Processo/ConsultaDocumento/listView.seam?x=2109031101486000000045669622>
Número do documento: 2109031101486000000045669622

João Pessoa, 14 de julho de 2020.

Ofício 203/2020.

Ao
 Sr. Erick Mussi,
 Comissão de Acompanhamento, Fiscalização e Avaliações das Organizações
 Sociais,
 Centro Administrativo Integrado - Jaguaribe - João Pessoa/PB.

Assunto: Encaminhamento da relação dos serviços executados pelo INSAÚDE
 Escola Cônego Machado.

Prezado,

O Instituto Nacional de Pesquisa e Gestão em Saúde - INSAÚDE, qualificado como Organização Social na área de Educação, no âmbito do Estado da Paraíba, vem através deste ofício encaminhar abaixo a relação dos serviços executados pelo INSAÚDE na Escola Cônego Machado, conforme encaminhado anteriormente por e-mail:

| SEDE | GRE | UNIDADE ESCOLAR | Nº CHAMADO | REALIZADOS | DATA DE EXECUÇÃO DO SERVIÇO |
|-------|-----------------|------------------|-------------|---------------------------------------------------------------------------------------------------------------------------------------------------------------------------------------------------|-----------------------------|
| SOUZA | 06º GRE (PATOS) | EEEF CON MACHADO | 20180803120 | Foi realizado a troca de lâmpadas em toda a Escola para melhoria da iluminação dos ambientes. | 29/08/2018 |
| SOUZA | 06º GRE (PATOS) | EEEF CON MACHADO | 20181109137 | Foram realizados as instalações de 13 (treze) ventiladores para melhoria do bem-estar da comunidade escolar na sala de aula e demais ambientes da Escola contemplados. | 13/11/2018 |
| SOUZA | 06º GRE (PATOS) | EEEF CON MACHADO | 20190206134 | Foi executado a dedetização de toda unidade escolar. | 20/02/2019 |
| SOUZA | 06º GRE (PATOS) | EEEF CON MACHADO | 20190327147 | Foi realizado a manutenção do bebedouro para atender as necessidades da comunidade escolar. | 24/05/2019 |
| SOUZA | 06º GRE (PATOS) | EEEF CON MACHADO | 20180312001 | Foram realizados reparos na rede elétrica, para melhoria nas instalações, tendo em vista que a capacidade anterior não suportava os equipamentos que precisavam estar conectados à rede elétrica. | 01/03/2018 |

Instituto Nacional de Pesquisa e Gestão em Saúde
 Sede Administrativa - PB;
 Av. Plauí, 445 o Bairro dos Estados o João Pessoa o PB
 F. (83) 3690.0808 - www.insaudepb.com.br

15/07/2020
 Assinado



Instituto Nacional de Pesquisa e Gestão em Saúde – INSAÚDE

Renato Xavier

Atenciosamente,

No mais, nos colocamos à disposição para eventuais esclarecimentos.

| SEDE | GRE | UNIDADE ESCOLAR | Nº CHAMADO | MOTIVO DO CHAMADO | DATA DE EXECUÇÃO DO SERVIÇO |
|------|-----------------|------------------|-------------|----------------------------------------------------------------------------------------------------------------------------------------------------------------------------------------------------------------|-----------------------------|
| SOSA | 06º GRE (PATOS) | EEEF CON MACHADO | 20180803124 | Foi realizado o consento do fogão para dar agilidade ao preparo de alimentos. | 29/08/2018 |
| SOSA | 06º GRE (PATOS) | EEEF CON MACHADO | 20180803123 | Foi realizado a troca do chicle da pia da cozinha, das descargas do banheiro masculino e feminino e instalado uma torneira na pia do banheiro feminino para tornar utilizável os banheiros da unidade escolar. | 29/08/2018 |
| SOSA | 06º GRE (PATOS) | EEEF CON MACHADO | 20180803122 | Foram instalados telas nas aberturas da cozinha para impedir a entrada de insetos e possível contaminação dos alimentos. | 29/08/2018 |
| SOSA | 06º GRE (PATOS) | EEEF CON MACHADO | 20180803121 | Foi executado a dedetização de toda unidade escolar. | 21/09/2018 |
| SOSA | 06º GRE (PATOS) | EEEF CON MACHADO | 20180803119 | Foi realizado a manutenção do bebedouro para atender as necessidades da comunidade escolar. | 29/08/2018 |
| SOSA | 06º GRE (PATOS) | EEEF CON MACHADO | 20190115145 | Foram realizados reparos em marcenaria na unidade escolar, como fechaduras e portas o que auxiliar na preservação patrimonial. | 27/03/2019 |
| SOSA | 06º GRE (PATOS) | EEEF CON MACHADO | 20190115144 | Foram realizados reparos hidráulicos na unidade escolar. | 27/03/2019 |
| SOSA | 06º GRE (PATOS) | EEEF CON MACHADO | 20190115143 | Foram realizados reparos elétricos nesta unidade escolar. | 27/03/2019 |
| SOSA | 06º GRE (PATOS) | EEEF CON MACHADO | 20190318162 | Foi realizado a limpeza do reservatório de água da unidade escolar, para melhoria no abastecimento de água. | 19/03/2019 |

Assinado eletronicamente por: SISTEMA em 21/07/2020

executados os serviços conforme relação abaixo:

Além das Ordens de Serviços enviadas anteriormente, também foram



PARAIBA
 Governo do Estado



Insaúde / Educação

Processamento de Gestão Administrativa 001/2020.015656
 documento 2020/0000736086 criado em 21/07/2020 às 15:01

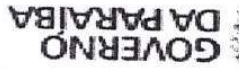
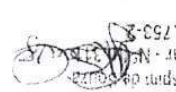

| | | | |
|---------------------------------------------------------------------------------------------------------------------------------------------------------------------------------------------|--|------------------------------------------------------------------------------------------------------------------------------|--|
|  | | Secretaria de Estado da Educação da Paraíba Comissão de Acompanhamento, Monitoramento e Avaliação das Organizações Sociais | |
| ORDEM DE SERVIÇO 20181109137 | | ABERTURA DA SOLICITAÇÃO 8.11.18 15:17 | |
| 1. IDENTIFICAÇÃO DO SOLICITANTE EEEF CON MACHADO Município: PASSAGEM | | Endereço: RUA CAPITÃO PEDRO RAFAEL, Nº 350 - BAIRRO: CENTRO GRE: 06ª GRE (PATOS) | |
| Nome/Resp.: Jurema Kelly | | Cargo: | |
| Telefone: | | RG: | |
| 2. CHAMADO DE EMERGÊNCIA <input type="checkbox"/> SERVIÇO PROGRAMADO <input type="checkbox"/> | | | |
| Solicito 13 ventiladores para a escola. | | | |
| LOCAL/REFERÊNCIA (SALA/BLOCO/CAMPUS): | | | |
| OBS: E.E. Fundamental e Médio "Conego Machado" Rua Cap. Pedro Rafael, 350 - Centro Cep: 58 134-000 - Passagem - PB | | | |
| 4. ATENDIMENTO DE CHAMADO Confirmando a visita técnica realizada das datas e horários informados abaixo. | | | |
| Data: 21/11/18 Hora: 10:10 | | Ass. e carimbo do gestor: | |
|  | | Jurema Kelly Crispim de Souza Diretora Escolar - NE 01316/18 Mat. 183.753-2 | |
| 5. FUNCIONÁRIO(S) RESPONSÁVEL(IS) PELO SERVIÇO A SEREM EXECUTADOS 20 | | | |
| 6. DATA E HORÁRIO DO INÍCIO E TÉRMINO DOS SERVIÇOS (desconsiderar intervalos) | | | |
| Data de início do serviço: 13/11/2018 Hora: 10:10hs | | Data de término do serviço: 13/11/2018 Hora: 13:05hs | |
| 7. ENCERRAMENTO DO SERVIÇO Declaro que o serviço acima solicitado, foi executado e encerrado considerando aceito o serviço. | | | |
| Data: 21/11/18 Hora: 12:05 | | Ass. e carimbo do gestor escolar: | |
|  | | Jurema Kelly Crispim de Souza Diretora Escolar - NE 01316/18 Mat. 183.753-2 | |
| OBS: | | | |
| ESTE REGISTRO DEVE RELACIONAR O MAIOR NÚMERO DE INFORMAÇÕES POSSÍVEIS, RATIFICANDO POR MEIO DA ANEXAÇÃO DE DOCUMENTOS A QUALIDADE E A VERACIDADE DAS INFORMAÇÕES, SE POSSÍVEL ANEXAR FOTOS. | | | |

Assinado eletronicamente por: SISTEMA em 21/07/2020

Procedimento de Gestão Administrativa 001.2020.015656
 documento 2020/0000736086 criado em 21/07/2020 às 15:01

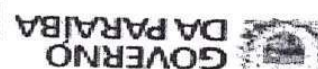

Assinado eletronicamente por: GLAUCO COUTINHO NOBREGA - 03/09/2021 11:01:49
<http://pje.tjpb.jus.br:80/pje/Processo/ConsultaDocumento/listView.seam?x=2109031101486000000045669622>
 Número do documento: 2109031101486000000045669622

| | |
|--------------------------------------------------------------------------------------------------------------------------------------------------------------------------------------------------------------------------------------------------------------------------------------------------------------------------------|------------------------------|
|  | |
| Secretaria de Estado da Educação da Paraíba Comissão de Acompanhamento, Monitoramento e Avaliação das Organizações Sociais | |
| ORDEM DE SERVIÇO 20180803120 | DATA E HORA: 2.8.18 14:29 |
| 1. IDENTIFICAÇÃO DO SOLICITANTE Escola: EEEF CON MACHADO Município: PASSAGEM Endereço: RUA CAPITAO PEDRO RAFAEL Nº 350 - BAIRRO: CENTRO Nome/Resp.: Jurema Kelly Telefone: _____ RG: _____ Cargo: _____ | |
| 2. CHAMADO DE EMERGÊNCIA <input type="checkbox"/> SERVIÇO PROGRAMADO <input type="checkbox"/> | |
| 3. SERVIÇOS A EXECUTAR Solicito troca de lâmpadas em toda a escola. | |
| LOCAL/REFERÊNCIA (SALA/BLOCO/CAMPUS): | |
| OBS: | |
| 4. ATENDIMENTO DE CHAMADO Confirmando a visita técnica realizada das datas e horários informados abaixo. Data: 07/07/2020 Hora: 14:00 Ass. e carimbo do gestor: <i>Machado Silva Kelly</i> E.E.E. Fundamentare e Médio "Cangaço Machado" Rua Cap. Pedro Rafael, 350 - Centro Cep: 58.734-000 - Passagem - PB | |
| 5. FUNCIONÁRIO(S) RESPONSÁVEL(S) PELO SERVIÇO A SEREM EXECUTADOS Nome do funcionário: _____ Cargos/funções: _____ | |
| 6. DATA E HORARIO DO INICIO E TERMINO DOS SERVIÇOS (desconsiderar intervalos) | |
| 1 15:00 15:30 | 2 15:30 16:00 |
| 3 16:00 16:30 | 4 16:30 17:00 |
| 7. ENCERRAMENTO DO SERVIÇO Declaro que o serviço acima solicitado, foi executado e encerrado considerando aceito o serviço. Data: 21/07/2020 Hora: 14:30 Ass. e carimbo do gestor escolar: <i>Carolina Moura Figueiredo de Souza</i> Técnica Administrativa Matrícula: 177124-8 | |
| OBS: | |
| ESTE REGISTRO DEVE RELACIONAR O MAIOR NÚMERO DE INFORMAÇÕES POSSÍVEIS, RATIFICANDO POR MEIO DA ANEXAÇÃO DE DOCUMENTOS A QUALIDADE E A VERACIDADE DAS INFORMAÇÕES, SE POSSÍVEL ANEXAR FOTOS. | |



SECRETARIA DE ESTADO DA EDUCAÇÃO | COMISSÃO DE ACOMPANHAMENTO, MONITORAMENTO E AVALIAÇÃO DAS ORGANIZAÇÕES SOCIAIS

GOVERNO DA PARAIBA

SECRETARIA DE ESTADO DA EDUCAÇÃO | COMISSÃO DE ACOMPANHAMENTO, MONITORAMENTO E AVALIAÇÃO DAS ORGANIZAÇÕES SOCIAIS

Escola: EEEF CON MACHADO

Município: PASSAGEM

Endereço: RUA CAPITÃO PEDRO RAFAEL, Nº 350 - BAIRRO: CENTRO

Nome/Resp.: Jurema Kelly

Telefone: CARGO: RG:

2. CHAMADO DE EMERGÊNCIA SERVIÇOS A EXECUTAR SERVIÇO PROGRAMADO

Solicito telas na cozinha.

LOCAL/REFERÊNCIA (SALA/BLOCO/CAMPUS):

OBS:

4. ATENDIMENTO DE CHAMADO

Confirmando a visita técnica realizada das datas e horários informados abaixo.

5. FUNCIONÁRIO(S) RESPONSÁVEL(S) PELO SERVIÇO A SEREM EXECUTADOS

Nome do funcionário: *Moisés Silva Fagundes*

Cargo/função: *Coordenador*

6. DATA E HORÁRIO DO INÍCIO E TÉRMINO DOS SERVIÇOS (desconsiderar intervalos)

| Nº | Data de início do serviço | Hora | Data de término do serviço | Hora |
|----|---------------------------|----------|----------------------------|----------|
| 1 | 21/07/2020 | 08:00 hs | 21/07/2020 | 17:30 hs |
| 2 | 21/07/2020 | 08:00 hs | 21/07/2020 | 17:30 hs |
| 3 | 21/07/2020 | 08:00 hs | 21/07/2020 | 17:30 hs |
| 4 | 21/07/2020 | 08:00 hs | 21/07/2020 | 17:30 hs |

7. ENCERRAMENTO DO SERVIÇO

Declaro que o serviço acima solicitado, foi executado e encerrado considerando aceito o serviço.

Data: 21/07/2020 Hora: 17:30

Ass. e carimbo do gestor escolar: *Moisés Silva Fagundes*

OBS:

ESTE REGISTRO DEVE RELACIONAR O MAIOR NÚMERO DE INFORMAÇÕES POSSÍVEIS, RATIFICANDO POR MEIO DA ANEXAÇÃO DE DOCUMENTOS A QUALIDADE E A VERACIDADE DAS INFORMAÇÕES, SE POSSÍVEL ANEXAR FOTOS.

ORDEM DE SERVIÇO 20180803122

ABERTURA DA SOLICITAÇÃO

DATA E HORA: 2.8.18 14:29

Procedimento de Gestão Administrativa 001.2020.015656
 :umento 2020/0000736086 criado em 21/07/2020 às 15:01





Procedimento de Gestão Administrativa 001.2020.015656
 :umento 2020/0000736086 criado em 21/07/2020 às 15:01

Assinado eletronicamente por: GLAUCO COUTINHO NOBREGA - 03/09/2021 11:01:49
<http://pje.tjpb.jus.br:80/pje/Processo/ConsultaDocumento/listView.seam?x=2109031101486000000045669622>
 Número do documento: 2109031101486000000045669622

GOVERNO DA PARAIBA
 Secretaria de Educação da Paraíba | Comissão de Acompanhamento, Monitoramento e Avaliação das Organizações Sociais

ORDEM DE SERVIÇO 20180803124
ABERTURA DA SOLICITAÇÃO

1. IDENTIFICAÇÃO DO SOLICITANTE
 Escola: EEEF CON MACHADO
 Endereço: RUA CAPITAO PEDRO RAFAEL, Nº 350 - BAIRRO: CENTRO
 Nome/Resp.: Jurema Kelly
 Telefone: _____
 RG: _____
 Carga: _____

2. CHAMADO DE EMERGÊNCIA **SERVIÇO PROGRAMADO**
 Solicito consento do fôgo.

3. SERVIÇOS A EXECUTAR

4. ATENDIMENTO DE CHAMADO
 Confirmando a visita técnica realizada das datas e horários informados abaixo.
 Data: 21/07/2020 Hora: 10:30
 Ass. e carimbo do gestor: *Glauco Coutinho Nobrega*
 E.E.E. Fundamental e Médio "Conego Machado"
 Rua Cap. Pedro Rafael, 350 - Passagem - PB
 Cep: 58.734-000

5. FUNCIONÁRIO(S) RESPONSÁVEL(S) PELO SERVIÇO A SEREM EXECUTADOS
 Nome do funcionário: *Carolina Moreira Figueiredo de Souza*
 Matrícula: 177.124-8
 Técnica Administrativa
 Data: 21/07/2020 Hora: 15:30
 Ass. e carimbo do gestor escolar: *Carolina Moreira Figueiredo de Souza*

6. DATA E HORÁRIO DO INÍCIO E TÉRMINO DOS SERVIÇOS (desconsiderar intervalos)

| Nº | Nome do Funcionário | Data de início do serviço | Hora | Data de término do serviço | Hora |
|----|---------------------------------------------|---------------------------|--------------|----------------------------|--------------|
| 1 | <i>Carolina Moreira Figueiredo de Souza</i> | <i>21/07/2020</i> | <i>15:30</i> | <i>21/07/2020</i> | <i>17:30</i> |
| 2 | <i>Carolina Moreira Figueiredo de Souza</i> | <i>21/07/2020</i> | <i>15:30</i> | <i>21/07/2020</i> | <i>17:30</i> |
| 3 | <i>Carolina Moreira Figueiredo de Souza</i> | <i>21/07/2020</i> | <i>15:30</i> | <i>21/07/2020</i> | <i>17:30</i> |
| 4 | <i>Carolina Moreira Figueiredo de Souza</i> | <i>21/07/2020</i> | <i>15:30</i> | <i>21/07/2020</i> | <i>17:30</i> |

7. ENCERRAMENTO DO SERVIÇO
 Declaro que o serviço acima solicitado, foi executado e encerrado considerando aceito o serviço.
 Data: 21/07/2020 Hora: 17:30
 Ass. e carimbo do gestor escolar: *Carolina Moreira Figueiredo de Souza*

VERACIDADE DAS INFORMAÇÕES. SE POSSÍVEL, ANEXAR FOTOS.
 ESTE REGISTRO DEVE RELACIONAR O MAIOR NÚMERO DE INFORMAÇÕES POSSÍVEIS, RATIFICANDO POR MEIO DA ANEXAÇÃO DE DOCUMENTOS A QUALIDADE E A VERACIDADE DAS INFORMAÇÕES.

OBS:

Assinado eletronicamente por: SISTEMA em 21/07/2020

S. E. E. Fundamental e Médio "Conego Machado"
 Rua Cap. Pedro Rafael, 350 - Centro
 Cep: 58.734-000 - Passagem - PB

GOVERNO DA PARAIBA
 Secretaria de Estado da Educação da Paraíba | Comissão de Acompanhamento, Monitoramento e Avaliação das Organizações Sociais

ORDEM DE SERVIÇO 20180803123

ABERTURA DA SOLICITAÇÃO

1. IDENTIFICAÇÃO DO SOLICITANTE
 Escola: EEEF CON MACHADO
 Endereço: RUA CAPITAO PEDRO RAFAEL, Nº 350 - BAIRRO: CENTRO
 Município: PASSAGEM
 Nome/Resp.: Jurema Kelly
 Carga: _____
 RG: _____

2. CHAMADO DE EMERGÊNCIA **SERVIÇO PROGRAMADO**

3. SERVIÇOS A EXECUTAR
 Solicito troca do chicote da pia da cozinha, troca das descargas do banheiro masculino e feminino e colocar a torneira da pia do banheiro feminino no lugar.

LOCAL/REFERÊNCIA (SALA/BLOCO/CAMPUS):

4. ATENDIMENTO DE CHAMADO
 Confirmando a visita técnica realizada das datas e horários informados abaixo.
 S. E. E. Fundamental e Médio "Conego Machado"
 Rua Cap. Pedro Rafael, 350 - Centro
 Cep: 58.734-000 - Passagem - PB
 Ass. e carimbo do gestor: *X Márcia Luiza Silva Jorge*

5. FUNCIONÁRIO(S) RESPONSÁVEL(IS) PELO SERVIÇO A SEREM EXECUTADOS
 Nome do funcionário: _____
 Cargos/função: _____

| 1 | 2 | 3 | 4 |
|---|------------|-------|-------|
| 1 | 15/07/2020 | 15h30 | 17h30 |
| 2 | 15/07/2020 | 15h30 | 17h30 |
| 3 | 15/07/2020 | 15h30 | 17h30 |
| 4 | 15/07/2020 | 15h30 | 17h30 |

6. DATA E HORÁRIO DO INÍCIO E TÉRMINO DOS SERVIÇOS (desconsiderar intervalos)

7. ENCERRAMENTO DO SERVIÇO
 Data de início do serviço: 15/07/2020 15h30
 Hora: 15h30
 Data de término do serviço: 15/07/2020 17h30
 Hora: 17h30

Declaro que o serviço acima solicitado, foi executado e encerrado considerando aceito o serviço.

Ass. e carimbo do gestor escolar: *Carolina Moreira Riquelme de Souza*
 Técnica Administrativa
 Matrícula: 177 124-8

OBS:

ESTE REGISTRO DEVE RELACIONAR O MAIOR NÚMERO DE INFORMAÇÕES POSSÍVEIS, RATIFICANDO POR MEIO DA ANEXAÇÃO DE DOCUMENTOS A QUALIDADE E A VERACIDADE DAS INFORMAÇÕES, SE POSSÍVEL ANEXAR FOTOS.

Assinado eletronicamente por: SISTEMA em 21/07/2020

Procedimento de Gestão Administrativa 001.2020.015656
 :umento 2020/0000736086 criado em 21/07/2020 às 15:01



Assinado eletronicamente por: GLAUCO COUTINHO NOBREGA - 03/09/2021 11:01:49
<http://pje.tjpb.jus.br:80/pje/Processo/ConsultaDocumento/listView.seam?x=2109031101486000000045669622>
 Número do documento: 2109031101486000000045669622

| | | | | | | | | | | | | | | |
|------------------------------------------------------------------------------------------------------------------------------------------------------------------------------------------------------------------------------------------------------------------------------------------------------------------|-------|------------------------------------------------------------------------------------------------------------------------------|---|-------|-------|---|-------|-------|---|-------|-------|---|-------|-------|
|  GOVERNO DA PARAÍBA o trabalho | | Secretaria de Estado de Educação da Paraíba Conselho de Acompanhamento, Monitoramento e Avaliação das Organizações Sociais | | | | | | | | | | | | |
| 1. IDENTIFICAÇÃO DO SOLICITANTE Escola: EEEP DON MACHADO Endereço: RUA CAPITAO PEDRO RAFAEL N. 360 - BAIRRO CENTRO Nome/Resp.: Jurema Kelly Telefone: _____ Município: PASSAGEM | | ORDEN DE SERVIÇO 20180312001 ABERTURA DA SOLICITAÇÃO DATA E HORA: 22/1/18 13:09 | | | | | | | | | | | | |
| 2. CHAMADO DE EMERGENCIA <input type="checkbox"/> SERVIÇO PROGRAMADO <input type="checkbox"/> | | | | | | | | | | | | | | |
| 3. SERVIÇOS A EXECUTAR Venho através deste solicitar uma O.S. para devido reparo e melhoramento da rede elétrica desta unidade de Ensino, pois a capacidade atual não suporta as instalações necessárias, fazendo com que as lâmpadas provoquem um curto circuito. Solicitamos urgência no serviço. | | | | | | | | | | | | | | |
| 4. ATENDIMENTO DE CHAMADO Confirmando a visita técnica realizada das datas e horários informados abaixo | | | | | | | | | | | | | | |
| Data: 22/01/18 Hora: 13:00 Ass. e cambio do gestor: | | Data: 22/01/18 Hora: 13:00 Ass. e cambio do gestor: | | | | | | | | | | | | |
| 5. FUNCIONARIO(S) RESPONSÁVEL(S) PELO SERVIÇO A SEREM EXECUTADOS Nome do Funcionário: Jurema Kelly Cargo/Função: Diretora | | | | | | | | | | | | | | |
| 6. DATA E HORARIO DO INICIO E TERMINO DOS SERVIÇOS (considerar intervalos) <table border="1"> <tr><td>1</td><td>13:00</td><td>14:00</td></tr> <tr><td>2</td><td>14:00</td><td>15:00</td></tr> <tr><td>3</td><td>15:00</td><td>16:00</td></tr> <tr><td>4</td><td>16:00</td><td>17:00</td></tr> </table> | | | 1 | 13:00 | 14:00 | 2 | 14:00 | 15:00 | 3 | 15:00 | 16:00 | 4 | 16:00 | 17:00 |
| 1 | 13:00 | 14:00 | | | | | | | | | | | | |
| 2 | 14:00 | 15:00 | | | | | | | | | | | | |
| 3 | 15:00 | 16:00 | | | | | | | | | | | | |
| 4 | 16:00 | 17:00 | | | | | | | | | | | | |
| 7. ENCERRAMENTO DO SERVIÇO Declaro que o serviço acima solicitado, foi executado e encontra-se concluído e pronto para ser utilizado. | | | | | | | | | | | | | | |
| Data: 22/01/18 Hora: 13:00 Ass. e cambio do gestor: | | Data: 22/01/18 Hora: 13:00 Ass. e cambio do gestor: | | | | | | | | | | | | |
| OBS: | | | | | | | | | | | | | | |
| LOCAL/REFERENCIA (SALA/BLOCO/CAMPUS): | | | | | | | | | | | | | | |
| OBS: | | | | | | | | | | | | | | |
| ESTE REGISTRO DEVE RELACIONAR O MAIOR NUMERO DE INFORMACOES POSSIVEIS, FACILITANDO POR MEIO DA ANEXAÇÃO DE DOCUMENTOS A QUALIDADE E A VERACIDADE DAS INFORMACOES, SE POSSIVEL ANEXAR FOTOS | | | | | | | | | | | | | | |

Assinado eletronicamente por: SISTEMA em 21/07/2020

Procedimento de Gestão Administrativa 001.2020.015656
 :umento 2020/0000736086 criado em 21/07/2020 às 15:01



Assinado eletronicamente por: GLAUCO COUTINHO NOBREGA - 03/09/2021 11:01:49
<http://pje.tjpb.jus.br:80/pje/Processo/ConsultaDocumento/listView.seam?x=2109031101486000000045669622>
 Número do documento: 2109031101486000000045669622

| | | |
|-------------------------------------------------------------------------------------------------------------------------------------------------------------------------------------------------------|--|--------------------------------------------------------------------------------|
| GOVERNO DA PARAIBA Secretaria de Estado da Educação da Paraíba Comissão de Acompanhamento, Monitoramento e Avaliação das Organizações Sociais | | ORDEM DE ABERTURA DA SOLICITAÇÃO Nº 127147 DATA E HORA: 09/09/2021 11:16:54 |
| 1. IDENTIFICAÇÃO DO SOLICITANTE EEEF CON MACHADO Município: | | |
| 2. CHAMADO DE EMERGÊNCIA <input type="checkbox"/> SERVIÇOS A EXECUTAR <input checked="" type="checkbox"/> SERVIÇO PROGRAMADO | | |
| 3. SERVIÇOS A EXECUTAR REFRIGERAÇÃO Solicito manutenção no bebedouro da escola. | | |
| 4. ATENDIMENTO DE CHAMADO Confirme a vista técnica realizada das datas e horários informados abaixo. | | |
| Data: 24/05/2019 Hora: 15:10 Ass. e cambio do gestor: X | | |
| 5. FUNCIONÁRIO(S) RESPONSÁVEL(S) PELO SERVIÇO A SEREM EXECUTADOS 1. <i>Antony Lopes Fernandes</i> 2. <i>funcionário municipal</i> 3. 4. | | |
| 6. DATA E HORÁRIO DO INÍCIO E TÉRMINO DOS SERVIÇOS (desconsiderar intervalos) Data de início do serviço: 24/05/2019 Hora: 15:10 hs Data de término do serviço: 24/05/2019 Hora: 16:00 hs | | |
| 7. ENCERRAMENTO DO SERVIÇO Declaro que o serviço acima solicitado foi executado e encerrado considerando a qualidade do serviço. | | |
| Data: 24/05/2019 Hora: 16:00 Ass. e cambio do gestor: <i>[Assinatura]</i> | | |
| OBS: | | |
| ESTE REGISTRO DEVE RELACIONAR O MAIOR NÚMERO DE NÚMEROS DE DOCUMENTOS POR MEIO DA ANEXAÇÃO DE DOCUMENTOS E QUALIDADE DA VERACIDADE DAS INFORMAÇÕES, SE POSSÍVEL ANEXAR FOTOS. | | |

Assinado eletronicamente por: SISTEMA em 21/07/2020

Procedimento de Gestão Administrativa 001.2020.015656
 Documento 2020/0000736086 criado em 21/07/2020 às 15:01



Assinado eletronicamente por: GLAUCO COUTINHO NOBREGA - 03/09/2021 11:01:49
<http://pje.tjpb.jus.br:80/pje/Processo/ConsultaDocumento/listView.seam?x=2109031101486000000045669622>
 Número do documento: 2109031101486000000045669622

| | | | |
|---------------------------------------------------------------------------------------------------------------------------------------------------------------------------------------------|--|------------------------------------------------------------------------------------------------------------------------------|--|
|  | | Secretaria de Estado da Educação da Paraíba Comissão de Acompanhamento, Monitoramento e Avaliação das Organizações Sociais | |
| ORDEM DE SERVIÇO 20190206134 | | DATA E HORA: 5.2.19 11:19 | |
| ABERTURA DA SOLICITAÇÃO | | 1. IDENTIFICAÇÃO DO SOLICITANTE | |
| Município: PASSAGEM | | EEEF CON MACHADO | |
| Endereço: RUA CAPITAO PEDRO RAFAEL, Nº 350 - BAIRRO: CENTRO | | Nome/Resp.: Jurema Kelly | |
| GRE: 06ª GRE (PATOS) | | Carga: | |
| Telefone: | | RG: | |
| 2. CHAMADO DE EMERGÊNCIA <input type="checkbox"/> | | SERVIÇO PROGRAMADO <input type="checkbox"/> | |
| 3. SERVIÇOS A EXECUTAR | | | |
| DEDETIZAÇÃO, Solicito dedetização. | | | |
| LOCAL/REFERÊNCIA (SALA/BLOCO/CAMPUS): | | OBS: | |
| 4. ATENDIMENTO DE CHAMADO | | | |
| Confirmando a visita técnica realizada das datas e horários informados abaixo. | | Data: 05/07/2020 Hora: | |
| Ass. e carimbo do gestor: | | Ass. e carimbo do gestor escolar: | |
| 5. FUNCIONÁRIO(S) RESPONSÁVEL(S) PELO SERVIÇO A SEREM EXECUTADOS | | | |
| Carga/função | | 1 2 3 4 | |
| 6. DATA E HORARIO DO INICIO E TERMINO DOS SERVIÇOS (desconsiderar intervalos) | | | |
| Data de início do serviço | | Hora | |
| Data de término do serviço | | Hora | |
| 7. ENCERRAMENTO DO SERVIÇO | | | |
| Declaro que o serviço acima solicitado, foi executado e encerrado considerando aceito o serviço. | | | |
| Data: 05/07/2020 Hora: | | Ass. e carimbo do gestor escolar: | |
| OBS: | | | |
| ESTE REGISTRO DEVE RELACIONAR O MAIOR NUMERO DE INFORMACOES POSSIVEIS, RATIFICANDO POR MEIO DA ANEXACAO DE DOCUMENTOS A QUALIDADE E A VERACIDADE DAS INFORMACOES, SE POSSIVEL ANEXAR FOTOS. | | | |

Assinado eletronicamente por: SISTEMA em 21/07/2020

Procedimento de Gestão Administrativa 001.2020.015656
 documento 2020/0000736086 criado em 21/07/2020 às 15:01



Assinado eletronicamente por: GLAUCO COUTINHO NOBREGA - 03/09/2021 11:01:49
<http://pje.tjpb.jus.br:80/pje/Processo/ConsultaDocumento/listView.seam?x=21090311014860000000045669622>
 Número do documento: 21090311014860000000045669622



Ministério Público da Paraíba
PROMOTORIA DE JUSTIÇA DE PATOS

Rua Severino Lustosa Morais, s/n - Salgadinho, Centro - Patos-PB
(83) 3422-1446

Certifico e dou fé que até a presente data o Ofício nº 742/2020, não foi respondido, tendo sido transcorrido o prazo concedido.

Patos, 03 de agosto de 2020.

Alberan Leite de Araújo

Técnico Ministerial

Assinado eletronicamente por: ALBERAN ARAUJO em 03/08/2020





Ministério Público da Paraíba
PROMOTORIA DE JUSTIÇA DE PATOS

Rua Severino Lustosa Morais, s/n - Salgadinho, Centro - Patos-PB
(83) 3422-1446

DESPACHO

Trata-se de Procedimento Administrativo (Portaria de Instauração: Documento 2016/0000247589) instaurado visando a melhoria de indicadores das escolas estaduais no âmbito desta Promotoria.

Foram feitas inspeções nas escolas (Documentos 2018/0000476825, 2018/0000476828, 2018/0000476834, 2018/0000476839, 2018/0000476864, 2018/0000476868 e 2018/0000476871). Na época, em três escolas, especificamente, a situação era altamente preocupante: Escola Cônego Machado de Passagem/PB, Escola Maria de Lourdes Meira em São José do Bonfime Escola José Gomes RISCO DE MAIS DESABAMENTO Alves em Patos (RISCO DE ACIDENTE POR DESABAMENTO DE CERÂMICA).

O Estado informou tomada de algumas medidas, mas a Vigilância Sanitária de Patos (Documento 2019/0001094983) e o Corpo de Bombeiros (Documento 2019/0001135074) comprovaram que ainda há problemas.

Oficiado, o Estado informou (Documento 2020/0000736069) que algumas medidas foram tomadas, mas que não foi possível verificar a situação "in loco" em razão da pandemia.

É o breve resumo dos autos.

A situação de pandemia não pode ser utilizada como desculpa para a situação da estrutura física das escolas estaduais.

Primeiro porque o procedimento foi instaurado em 2016 (ou seja, bem antes do Covid19), segundo porque a suspensão das aulas presenciais até facilita a execução de serviços nos prédios.

Diante do exposto, **oficiem-se a Vigilância Sanitária de Patos e o Corpo de Bombeiros**, encaminhando-lhes cópia deste despacho e dos Documentos 2019/0001094983 e 2019/0001135074, para que atualizem as inspeções e, se em algum caso couber interdição pela gravidade da situação, possam agir conforme suas respectivas atribuições. Aguardem-se os relatórios de inspeção.

Com resposta, conclusos para analisar possível designação de audiência para apresentação de minuta de T.A.C.

Patos, data eletrônica.

Lívia Vilanova Cabral

Procedimento Administrativo (Extrajudicial) 040.2016.000119
Documento 2020/0000791017 criado em 03/08/2020 às 12:05
://mpvirtual.mppb.mp.br/public/validacao/1a5cb8a3f168c43090fa06552b7bec0b



Assinado eletronicamente por: GLAUCO COUTINHO NOBREGA - 03/09/2021 11:01:50
http://pje.tjpb.jus.br:80/pje/Processo/ConsultaDocumento/listView.seam?x=21090311014975500000045670356
Número do documento: 21090311014975500000045670356

2.ª Promotora de Justiça

Assinado eletronicamente por: LIVIA CABRAL em 03/08/2020

Procedimento Administrativo (Extrajudicial) 040.2016.000119
Documento 2020/0000791017 criado em 03/08/2020 às 12:05
<http://mpvirtual.mppb.mp.br/public/validacao/1a5cb8a3f168c43090fa06552b7bec0b>



Assinado eletronicamente por: GLAUCO COUTINHO NOBREGA - 03/09/2021 11:01:50
<http://pje.tjpb.jus.br:80/pje/Processo/ConsultaDocumento/listView.seam?x=21090311014975500000045670356>
Número do documento: 21090311014975500000045670356



Ministério Público da Paraíba
PROMOTORIA DE JUSTIÇA DE PATOS

Rua Severino Lustosa Morais, s/n - Salgadinho, Centro - Patos-PB
(83) 3422-1446

Certidão

Certifico que encaminho os autos para cumprimento do oficial de diligências.

Patos, 12 de agosto de 2020

Alberan Leite de Araújo

Técnico Ministerial

Assinado eletronicamente por: ALBERAN ARAUJO em 12/08/2020





Ministério Público da Paraíba
PROMOTORIA DE JUSTIÇA DE PATOS

Rua Severino Lustosa Morais, s/n - Salgadinho, Centro - Patos-PB
 (83) 3422-1446

OFÍCIO

Ofício(s) gerado(s):

01-Ofício nº 1294/2020/Patos/PB – Ilmo(a). Sr(a). Coordenador(a) da Vigilância Sanitária de Patos/PB. **(A resposta deverá ser enviada para: promotoriapatos@gmail.com).**

02-Ofício nº 1295/2020/Patos/PB – Ilmo(a). Sr(a). Comandante do 4º BBM de Patos/PB. **(A resposta deverá ser enviada para: promotoriapatos@gmail.com).**

Auto nº 040.2016.000119

Promotor(a): 2º/PATOS/PB

A n e x o (s) :

Segue(m) o(s) anexo(s) indicado(s) no despacho ministerial lavrado nos autos. OBS-01: Este ato valerá como ofício/notificação/diligência/convite, encaminhando determinação/despacho do Promotor de Justiça em anexo (cujo teor compõe também o presente ato), de modo que o(s) destinatário(s), em caso de requisição/notificação, deverá(ão) atender ao seu conteúdo, independentemente do envio de qualquer outro ofício ou documento, devendo, em sua resposta/comparecimento, fazer referência ao número do procedimento ministerial (citado no início/topo da presente peça) e ao número do ofício/notificação/diligência/convite (citado no inferior desta página). OBS-02: O descumprimento às requisições ministeriais pode resultar em responsabilidade penal (crime de desobediência - art. 330, CP; art. 10, Lei 7.347/85), administrativa e civil (ato de improbidade administrativa – art. 11, II, Lei nº 8.492/92), posto ser obrigatória a satisfação tempestiva e integral às requisições do Ministério Público (art. 26, I, “b”, Lei nº 8.625/93), constituindo as informações/documentos indicados pelo “Parquet”, no atual ato, em caso de requisição/notificação, elementos indispensáveis à instrução de procedimento administrativo/procedimento preparatório/inquérito civil público voltado à propositura de ulterior(es) ação(ões) civil(is). No caso de notificação(ões) para colher depoimento/esclarecimentos, o não comparecimento injustificado poderá acarretar a condução coercitiva, inclusive pela Polícia Civil ou Militar, ressalvadas as prerrogativas previstas em lei (art. 26, I, “a”, Lei Federal nº 8.625/93).

Data recebimento/Assinatura:

(Assinatura eletrônica)

LÍVIA VILANOVA CABRAL

2ª Promotora de Justiça

Assinado eletronicamente por: LÍVIA VILANOVA CABRAL em 03/09/2021 às 11:01:50

Procedimento Administrativo (Extrajudicial) 040.2016.000119
 Documento 2020/0000878389 criado em 09/08/2020 às 02:58
 http://mpvirtual.mppb.mp.br/public/validacao/068222791633016662055050206270352



Assinado eletronicamente por: GLAUCO COUTINHO NOBREGA - 03/09/2021 11:01:50
 http://pje.tjpb.jus.br:80/pje/Processo/ConsultaDocumento/listView.seam?x=21090311014975500000045670356
 Número do documento: 21090311014975500000045670356

Re: MPPB - Ofício nº 1270,1287 e 1295/2020/Patos/PB

4º Batalhão Corpo de Bombeiros Militar <4bbmcbmpb@gmail.com>
Sex, 21/08/2020 12:49
Para: Você

Bom dia.
Documentos recebidos.
Obrigado.
Cap. Carlos
Ch. B-1

Em sex., 21 de ago. de 2020 às 10:56, Marcelo Monteiro <marcelosgmonteiro@hotmail.com> escreveu:
Bom dia.
Pelo presente, encaminho:

Ofício nº 1287/2020/Patos/PB – Ilmo(a). Sr(a). Comandante do 4º BBM, Patos/PB, referente ao procedimento Nº 040.2013.000662.
Ofício nº 1270/2020/Patos/PB – Ilmo(a). Sr(a). Comandante do 4º BBM, Patos/PB, referente ao procedimento Nº 040.2020.001190.
Ofício nº 1295/2020/Patos/PB – Ilmo(a). Sr(a). Comandante do 4º BBM, Patos/PB, referente ao procedimento Nº 040.2016.000119.

Peço, por favor, a confirmação do recebimento.
Obs: Mandar a confirmação de recebimento para este mesmo e-mail. Entretanto, a resposta ao ofício deverá ser enviada para: promotoriapatos@gmail.com

Marcelo Serafim Galdino Monteiro
Técnico Ministerial – Diligência e Apoio Administrativo
Matrícula nº. 702.528-9

[Responder](#) | [Encaminhar](#)

Assinado eletronicamente por: MARCELO MONTEIRO em 24/08/2020

Procedimento Administrativo (Extrajudicial) 040.2016.000119
Documento 2020/0000878790 criado em 24/08/2020 às 07:55



Assinado eletronicamente por: GLAUCO COUTINHO NOBREGA - 03/09/2021 11:01:50
<http://pje.tjpb.jus.br:80/pje/Processo/ConsultaDocumento/listView.seam?x=21090311014975500000045670356>
Número do documento: 21090311014975500000045670356

Re: MPPB - Ofício nº 1294 e 1352/2020/Patos/PB – Ilmo(a). Sr(a), Gerente da Vigilância Sanitária de Patos/PB

PV PATOS VISA <vsaopatospb@gmail.com>
Seg, 24/08/2020 10:20
Para: Você

RECEBIDO!

Em seg., 24 de ago. de 2020 às 08:43, Marcelo Monteiro <marcelosmonteiro@hotmail.com> escreveu:
Bom dia.

Pelo presente, encaminho:

Ofício nº 1352/2020/Patos/PB – Ilmo(a). Sr(a), Gerente da Vigilância Sanitária de Patos/PB, referente ao procedimento Nº 040.2020.002223, para apresentar resposta no prazo de 30 dias.
Ofício nº 1294/2020/Patos/PB – Ilmo(a). Sr(a), Gerente da Vigilância Sanitária de Patos/PB, referente ao procedimento Nº 040.2016.000119, para que atualize as inspeções.

Peço, por favor, a confirmação do recebimento.

Marcelo Serafim Galdino Monteiro
Técnico Ministerial – Diligência e Apoio Administrativo
Matrícula nº. 702.526-9

[Responder](#) | [Encaminhar](#)

Assinado eletronicamente por: MARCELO MONTEIRO em 24/08/2020

Procedimento Administrativo (Extrajudicial) 040.2016.000119
Documento 2020/0000879872 criado em 24/08/2020 às 10:06
://mpvirtual.mppb.mp.br/public/validacao/597f5713578b07a65e2d54f4a8d4047c



Assinado eletronicamente por: GLAUCO COUTINHO NOBREGA - 03/09/2021 11:01:50
<http://pje.tjpb.jus.br:80/pje/Processo/ConsultaDocumento/listView.seam?x=21090311014975500000045670356>
Número do documento: 21090311014975500000045670356



**CORPO DE BOMBEIROS MILITAR
3º COMANDO REGIONAL BOMBEIRO MILITAR
4º BATALHÃO DE BOMBEIROS MILITAR
CENTRO DE ATIVIDADES TÉCNICAS-CAT**

Ofício nº 025/2020– CAT/4º BBM

Patos-PB, 17 de setembro de 2020.

A Exmª Senhora

**LÍVIA VILANOVA CABRAL – 2ª PROMOTORA DE JUSTIÇA
PROMOTORIA DE JUSTIÇA DE PATOS**

Assunto: ATENDIMENTO DE DETERMINAÇÃO DE VISTORIA

Em atendimento ao Ofício nº 1295/2020/Patos/PB, Auto nº 040.2016.000119, Documento 2020/0000815918, que determina vistoria por parte deste Centro de Atividades Técnicas nas Escolas Cônego Machado (Passagem), Maria de Lourdes Meira (São José do Bonfim) e José Gomes (Patos). Informo que as vistorias foram feitas no dia 11/09/2020 e que nenhuma das escolas vistoriadas foram corrigidas as pendências contidas nos Laudos Técnicos de Vistoria enviados anteriormente através do ofício 077/2019 – CAT/4ºBBM de 21 de outubro de 2019.

Informo ainda que na escola José Gomes (Patos), além das pendência descritas no Laudo Técnico de Vistoria, acrescentou-se 06 (seis) luminárias de emergência.

Respeitosamente,

Ricardo ALLAN dos Santos Silv.
CAP QOBM
Mat. 525.825-1

**RICARDO ALLAN DOS SANTOS SILVA – CAP QOBM
Chefe e Vistoriador do CAT/4º BBM**

Assinado eletronicamente por: ALBERAN ARAUJO em 21/09/2020



Rua Francisco Marcelino de Moraes, s/nº, Belo Horizonte, Patos/PB, CEP 58704-272 Telefones: (83) 34232761(Central) – 34232280(Gab. Cmt/B-1) – 34232562(CAT) – E-mail: 4bbmcbmp@gmail.com(4º BBM) – cat4cbmp@gmail.com (CAT)

Procedimento Administrativo (Extrajudicial) 040.2016.000119

Documento 2020/0001024018 criado em 21/09/2020 às 22:25

://mpvirtual.mppb.mp.br/public/validacao/25d5aafdbb578654b092b234e49e66ce



Assinado eletronicamente por: GLAUCO COUTINHO NOBREGA - 03/09/2021 11:01:50

<http://pje.tjpb.jus.br:80/pje/Processo/ConsultaDocumento/listView.seam?x=21090311014975500000045670356>

Número do documento: 21090311014975500000045670356



Ministério Público da Paraíba
PROMOTORIA DE JUSTIÇA DE PATOS - PJ - Patos

Procedimento de Gestão Administrativa 001.2020.024970
(Nº CNMP 20.18.0714.0024970/2020-15)

Consulta processual pública: <http://www.mppb.mp.br/consultapublica>

Informações

- **Classe** - Procedimento de Gestão Administrativa
- **Assunto principal**
(0930014) ADMINISTRATIVO DO MP (ÁREA-MEIO) / Gestão de Documentos e Informações / Documentação Arquivística / Protocolo / Expedição
- **Data de registro** - 28/09/2020 às 13:25h

Pessoas interessadas

- **INTERESSADO** - 2ª Promotoria de Justiça de Patos-PB
- **RECLAMADO** - 6ª Gerência Regional de Saúde
- **INTERESSADO** - SECRETARIA DA EDUCACAO E CULTURA DO ESTADO DA PARAÍBA - CNPJ: 08.778.250/0001-69

Movimentos

Nº. Nome do movimento

- 1000001 - Registro** (por SISTEMA em 28/09/2020 às 13:25h)
- 1 * **SECRETARIA DA EDUCACAO E CULTURA DO ESTADO DA PARAÍBA** - Encaminhamento Of2033gs em resposta 392/2019 - Procedimento Administrativo nº 040.2016.000119.
 - 2 **920057 - Juntada de documento(s)** (por SISTEMA em 28/09/2020 às 13:25h)
 - 3 **920057 - Juntada de documento(s)** (por SISTEMA em 28/09/2020 às 13:25h)
 - 4 **920057 - Juntada de documento(s)** (por SISTEMA em 28/09/2020 às 13:25h)
 - 5 **920057 - Juntada de documento(s)** (por SISTEMA em 28/09/2020 às 13:25h)
 - 6 **920057 - Juntada de documento(s)** (por SISTEMA em 28/09/2020 às 13:25h)
 - 7 **1000009 - Encaminhamento ao servidor** (por TORRICELLI MEDEIROS em 29/09/2020 às 08:54h)
Encaminhado para: ALBERAN LEITE DE ARAUJO
 - 8 **920041 - Anexado documento(s)** (por ALBERAN ARAUJO em 06/10/2020 às 14:25h)
 - 9 **920005 - Feito distribuído ao Membro** (por ALBERAN ARAUJO em 05/12/2020 às 15:16h)
 - 10 **920023 - Feito encaminhado ao Membro** (por ALBERAN ARAUJO em 05/12/2020 às 15:16h)
Encaminhado para: GLAUCO COUTINHO NÓBREGA
 - 11 **1000009 - Encaminhamento ao servidor** (por GLAUCO NÓBREGA em 12/02/2021 às 17:30h)
Encaminhado para: ALBERAN LEITE DE ARAUJO
 - 12 **1000009 - Encaminhamento ao servidor** (por ALBERAN ARAUJO em 23/02/2021 às 18:50h)
Encaminhado para: MARCELO SERAFIM GALDINO MONTEIRO
 - 13 **1000009 - Encaminhamento ao servidor** (por MARCELO MONTEIRO em 04/03/2021 às 09:03h)
Encaminhado para: ALBERAN LEITE DE ARAUJO
 - 14 **920007 - Redistribuído** (por TORRICELLI MEDEIROS em 12/04/2021 às 07:37h)



- 15 **920023 - Feito encaminhado ao Membro** (por ALBERAN ARAUJO em 15/04/2021 às 22:10h)
Encaminhado para: GLAUCO COUTINHO NÓBREGA
- 16 **1000009 - Encaminhamento ao servidor** (por TORRICELLI MEDEIROS em 03/05/2021 às 07:44h)
Encaminhado para: TORRICELLI DOS SANTOS MEDEIROS
- 17 **920023 - Feito encaminhado ao Membro** (por TORRICELLI MEDEIROS em 03/05/2021 às 07:45h)
Encaminhado para: GLAUCO COUTINHO NÓBREGA
- 18 **1000009 - Encaminhamento ao servidor** (por GLAUCO NÓBREGA em 15/05/2021 às 20:45h)
Encaminhado para: FALCONI RODRIGUES MEDEIROS
- Este arquivo foi gerado em 01/09/2021 às 19:05h.





Minist?rio P?blico da Para?ba
PROMOTORIA DE JUSTI?A DE PATOS

Rua Severino Lustosa Morais, s/n - Salgadinho, Centro - Patos-PB
(83) 3422-1446

[Procedimento vinculado ao processo MPVirtual N? 040.2016.000119]

Remetente: **SECRETARIA DA EDUCACAO E CULTURA DO ESTADO DA PARA?BA -**
CNPJ: 08.778.250/0001-69

Endere?o: Av Jo?o da Mata,s/n ? Bloco I -6? Andar

E-mail: chefia.gabinete@see.pb.gov.br - Telefone: (83) 3612-5628

Respons?vel: **SABRINA KARLA DE SOUZA GOMES** (CPF: 053.079.794-10)

Endere?o: Av Jo?o da Mata,s/n ? Bloco I -6? Andar

? (Ao)

PROMOTORIA DE JUSTI?A DE PATOS

Munic?pio: Patos-PB

Encaminhado Of2033gs em resposta 392/2019 - Procedimento Administrativo n?
040.2016.000119.

Assinado eletronicamente por: SISTEMA em 28/09/2020

Procedimento de Gest?o Administrativa 001.2020.024970
Documento 2020/0001055527 criado em 28/09/2020 ?s 13:25
<http://mpvirtual.mppb.mp.br/public/validacao/bad2e5fd8572614487e332e2cf92fe27>



Assinado eletronicamente por: GLAUCO COUTINHO NOBREGA - 03/09/2021 11:01:50
<http://pje.tjpb.jus.br:80/pje/Processo/ConsultaDocumento/listView.seam?x=21090311014975500000045670356>
N?mero do documento: 21090311014975500000045670356



**Secretaria de Estado da Educação e da Ciência e Tecnologia da Paraíba
Gabinete do Secretário**

Centro Administrativo Integrado
Av. João da Mata, s/n - Bloco I – 6º Andar – Jaguaribe
João Pessoa-PB CEP 58019-900 Telefone: (83) 3612-5600

Ofício nº 2033 /2020/GS João Pessoa, 24 de setembro de 2020

Excelentíssima Senhora
Dra. Lívia Vilanova Cabral
Promotora de Justiça
Promotoria de Justiça de Patos
Rua Severino Lustosa Moraes, s/n, Salgadinho - Centro - Patos/PB.

**Assunto: Ofício nº 392/2019 - Promotoria de Justiça de Patos -
Procedimento Administrativo nº 040.2016.000119 - Informações
sobre providências adotadas nas Escolas Estaduais da 6ª Gerência
Regional de Ensino.**

Referência: Procedimento Administrativo nº 040.2016.000119

Excelentíssima Senhora Promotora de Justiça,

Em atenção ao Ofício supra, no qual solicitou-se informações acerca providências adotadas nas Escolas Estaduais da 6ª Gerência Regional de Ensino, presto os seguintes esclarecimentos:

Solicitamos à Gerência de Gestão Pactuada (GGPAC) desta Secretaria que prestasse as informações acerca das medidas que foram adotadas nas Escolas Estaduais da 6ª Gerência Regional de Ensino no ano de 2019. Em resposta, a GGPAC encaminhou os relatórios e arquivos fotográficos dos reparos que foram realizados.

Os documentos que comprovam as informações fornecidas acima seguem em anexo.

Esta Secretaria de Estado permanece à disposição para prestar as informações que estiverem ao seu alcance.

Sem mais, renovo os votos de estima e consideração.

Respeitosamente,

Claudio Benedito Silva Furtado
Secretário de Estado da Educação
e da Ciência e Tecnologia



SK

1

Procedimento de Gestão Administrativa 001.2020.024970
Documento 2020/0001055529 criado em 28/09/2020 às 13:25



Assinado eletronicamente por: GLAUCO COUTINHO NOBREGA - 03/09/2021 11:01:50
<http://pje.tjpb.jus.br:80/pje/Processo/ConsultaDocumento/listView.seam?x=21090311014975500000045670356>
Número do documento: 21090311014975500000045670356

Num. 48105416 - Pág. 11

Assinado eletronicamente por: SISTEMA em 28/09/2020



Assinado eletronicamente por: SISTEMA em 28/09/2020



| | | |
|-----------------------|------------------------------------|-------------------------------------------|
| PROTOKOLO EMERGENCIAL | UNIDADE ESCOLAR | SERVICO |
| SSMAN0050 | EEEFM ALDO SATIRO XAVIER | REPAROS HIDRÁULICOS |
| SSMAN0305 | EEEF SILVEIRA DANTAS | REPAROS ELÉTRICOS |
| SSMAN0304 | EEEF SILVEIRA DANTAS | REPAROS ELÉTRICOS |
| SSMAN0265 | ECEI EZEQUIEL FERNANDES | REPAROS ELÉTRICOS |
| SSMAN0211 | EEEFM FRANCISCO ROMANO DA SILVEIRA | REPAROS ELÉTRICOS |
| SSMAN0190 | EEEFM FRANCISCO ROMANO DA SILVEIRA | REPAROS ELÉTRICOS |
| SSMAN0041 | EEEFM DR ANTONIO F MEDEIROS | REPAROS HIDRÁULICOS |
| SSMAN0327 | EEEFM DR ANTONIO F MEDEIROS | REPAROS DE REFRIGERAÇÃO (AR-CONDICIONADO) |
| SSMAN0628 | EEEFM DR ANTONIO F MEDEIROS | REPAROS ELÉTRICOS |
| SSMAN0276 | EEEFM DR ANTONIO F MEDEIROS | CARPINTARIA |
| SSMAN0160 | EEEFM LUCIA WANDERLEY DE FREITAS | CAPINAGEM |
| SSMAN0328 | EEEFM LUCIA WANDERLEY DE FREITAS | REPAROS ELÉTRICOS |
| SSMAN0429 | EEEFM LUCIA WANDERLEY DE FREITAS | REPAROS ELÉTRICOS |
| SSMAN0553 | EEEFM LUCIA WANDERLEY DE FREITAS | REPAROS ELÉTRICOS |
| SSMAN0609 | EEEFM LUCIA WANDERLEY DE FREITAS | CAPINAGEM |
| SSMAN0205 | EEEFM PROFESSOR JOSE GOMES ALVES | REPAROS ELÉTRICOS |
| SSMAN0379 | EEEFM PROFESSOR JOSE GOMES ALVES | REPAROS ELÉTRICOS |
| SSMAN0592 | EEEFM PROFESSOR JOSE GOMES ALVES | CAPINAGEM |

Em atendimento ao Contrato de Gestão Pactuada, firmado entre o Governo do Estado da Paraíba através da Secretaria de Estado da Educação e da Ciência e Tecnologia e a Organização Social ECOS – Espaço, Cidadania e Oportunidades Sociais, venho encaminhar as informações referente as solicitações contidas no Ofício nº 392/2019/Patos/PB, sobre as intervenções feitas nas escolas da 6ª Gerência Regional de Ensino.

Prezado,

Assunto: Encaminhamento de informações – Relatório atualizado – Escolas da 6ª Gerência Regional – Processo SEECT nº 002820-7/2019.
Referência: Ofício nº 0121/2020 – Informações.

Ilmo. Sr. Claudio Benedito Silva Furtado
Secretário de Estado da Educação e da Ciência e Tecnologia
C/C
Sr. Luiz Alexandre da Silva – GGPAC.
Secretaria do Estado de Educação e da Ciência e Tecnologia da Paraíba

Ofício nº 0061/ECOS-PB/2020
João Pessoa, 14 de fevereiro de 2020.



Procedimento de Gestão Administrativa 001.2020.024970
umento 2020/0001055530 criado em 28/09/2020 às 13:25



Atenciosamente,
José George F. Martins
Gerente Financeiro
ECOS



Colocamo-nos a disposição para quaisquer esclarecimentos e aproveitamos a oportunidade para renovar protestos de elevada estima e apreço.

| | | |
|-------------------------------------------|-----------------------------------------------------|-----------|
| REPAROS DE REFRIGERAÇÃO (AR-CONDICIONADO) | EEEFM PROFESSOR JOAO NOBERTO | SSMAN0430 |
| REPAROS ELÉTRICOS | EEEFM PROFESSOR JOAO NOBERTO | SSMAN0248 |
| CAPINAGEM | EEEFM JOSE AMERICO DE ALMEIDA | SSMAN0201 |
| REPAROS ELÉTRICOS | EEEFM JOSE AMERICO DE ALMEIDA | SSMAN0200 |
| REPAROS ELÉTRICOS | EEEFM JOSE AMERICO DE ALMEIDA | SSMAN0629 |
| REPAROS ELÉTRICOS | EEEFM OLAVO BILAC | SSMAN0280 |
| REPAROS ELÉTRICOS | EEEFM OLAVO BILAC | SSMAN0399 |
| REPAROS DE REFRIGERAÇÃO (AR-CONDICIONADO) | EEIEF COELHO LISBÔA | SSMAN0288 |
| REPAROS EM ALVENARIAS | ECI PADRE JERONIMO LAUVEN | SSMAN0580 |
| REPAROS ELÉTRICOS | ECI PADRE JERONIMO LAUVEN | SSMAN0029 |
| REPAROS ELÉTRICOS | ECI PADRE JERONIMO LAUVEN | SSMAN0112 |
| REPAROS ELÉTRICOS | ECI PADRE JERONIMO LAUVEN | SSMAN0030 |
| SERVIÇO DE PODA DE ARVORES | ECI PADRE JERONIMO LAUVEN | SSMAN0018 |
| CAPINAGEM | ECI PADRE JERONIMO LAUVEN | SSMAN0018 |
| REPAROS ELÉTRICOS | ENSINO FUNDAMENTAL E MÉDIO AUZANIR LACERDA | SSMAN0173 |
| REPAROS ELÉTRICOS | ENSINO FUNDAMENTAL E MÉDIO AUZANIR LACERDA | SSMAN0588 |
| REPAROS ELÉTRICOS | ENSINO FUNDAMENTAL E MÉDIO AUZANIR LACERDA | SSMAN0578 |
| REPAROS ELÉTRICOS | ENSINO FUNDAMENTAL E MÉDIO AUZANIR LACERDA | SSMAN0573 |
| SERVIÇO DE PODA DE ARVORES | ENSINO FUNDAMENTAL E MÉDIO AUZANIR LACERDA | SSMAN0355 |
| REPAROS ELÉTRICOS | ENSINO FUNDAMENTAL E MÉDIO AUZANIR LACERDA | SSMAN0354 |
| REPAROS ELÉTRICOS | ENSINO FUNDAMENTAL E MÉDIO AUZANIR LACERDA | SSMAN0150 |
| REPAROS ELÉTRICOS | ENSINO FUNDAMENTAL E MÉDIO AUZANIR LACERDA | SSMAN0354 |
| REPAROS ELÉTRICOS | ENSINO FUNDAMENTAL E MÉDIO AUZANIR LACERDA | SSMAN0355 |
| REPAROS ELÉTRICOS | ENSINO FUNDAMENTAL E MÉDIO AUZANIR LACERDA | SSMAN0573 |
| SERVIÇO DE PODA DE ARVORES | ENSINO FUNDAMENTAL E MÉDIO AUZANIR LACERDA | SSMAN0578 |
| REPAROS ELÉTRICOS | ENSINO FUNDAMENTAL E MÉDIO AUZANIR LACERDA | SSMAN0588 |
| REPAROS ELÉTRICOS | ENSINO FUNDAMENTAL E MÉDIO AUZANIR LACERDA | SSMAN0173 |
| REPAROS ELÉTRICOS | ENSINO FUNDAMENTAL E MÉDIO AUZANIR LACERDA | SSMAN0018 |
| CAPINAGEM | ENSINO FUNDAMENTAL E MÉDIO AUZANIR LACERDA | SSMAN0018 |
| SERVIÇO DE PODA DE ARVORES | ENSINO FUNDAMENTAL E MÉDIO AUZANIR LACERDA | SSMAN0030 |
| REPAROS ELÉTRICOS | ENSINO FUNDAMENTAL E MÉDIO AUZANIR LACERDA | SSMAN0029 |
| REPAROS ELÉTRICOS | ENSINO FUNDAMENTAL E MÉDIO AUZANIR LACERDA | SSMAN0580 |
| REPAROS EM ALVENARIAS | ENSINO FUNDAMENTAL E MÉDIO AUZANIR LACERDA | SSMAN0288 |
| REPAROS DE REFRIGERAÇÃO (AR-CONDICIONADO) | EEEFM PROFESSOR JOSE GOMES ALVES | SSMAN0380 |
| REPAROS DE REFRIGERAÇÃO (AR-CONDICIONADO) | EEEFM PROFESSOR JOSE GOMES ALVES | SSMAN0549 |
| REPAROS ELÉTRICOS | EEEFM PROFESSOR JOSE GOMES ALVES | SSMAN0610 |
| REPAROS ELÉTRICOS | EEEFM PROFESSOR JOSE GOMES ALVES | SSMAN0378 |
| CARPINTARIA | EEEFM PROFESSOR JOSE GOMES ALVES | SSMAN0271 |
| REPAROS DE REFRIGERAÇÃO (AR-CONDICIONADO) | ENSINO FUNDAMENTAL E MÉDIO DOUTOR DIONÍSIO DA COSTA | SSMAN0359 |
| REPAROS ELÉTRICOS | ENSINO FUNDAMENTAL E MÉDIO DOUTOR DIONÍSIO DA COSTA | SSMAN0191 |
| REPAROS ELÉTRICOS | ENSINO FUNDAMENTAL E MÉDIO AUZANIR LACERDA | SSMAN0158 |
| REPAROS ELÉTRICOS | ENSINO FUNDAMENTAL E MÉDIO AUZANIR LACERDA | SSMAN0097 |
| REPAROS ELÉTRICOS | ENSINO FUNDAMENTAL E MÉDIO AUZANIR LACERDA | SSMAN0037 |
| REPAROS EM ALVENARIAS | ENSINO FUNDAMENTAL E MÉDIO AUZANIR LACERDA | SSMAN0038 |
| REPAROS DE REFRIGERAÇÃO (AR-CONDICIONADO) | ENSINO FUNDAMENTAL E MÉDIO AUZANIR LACERDA | SSMAN0461 |
| REPAROS ELÉTRICOS | ENSINO FUNDAMENTAL E MÉDIO AUZANIR LACERDA | SSMAN0150 |
| REPAROS ELÉTRICOS | ENSINO FUNDAMENTAL E MÉDIO AUZANIR LACERDA | SSMAN0354 |
| REPAROS ELÉTRICOS | ENSINO FUNDAMENTAL E MÉDIO AUZANIR LACERDA | SSMAN0355 |
| SERVIÇO DE PODA DE ARVORES | ENSINO FUNDAMENTAL E MÉDIO AUZANIR LACERDA | SSMAN0573 |
| REPAROS ELÉTRICOS | ENSINO FUNDAMENTAL E MÉDIO AUZANIR LACERDA | SSMAN0578 |
| REPAROS ELÉTRICOS | ENSINO FUNDAMENTAL E MÉDIO AUZANIR LACERDA | SSMAN0588 |
| REPAROS ELÉTRICOS | ENSINO FUNDAMENTAL E MÉDIO AUZANIR LACERDA | SSMAN0173 |
| REPAROS ELÉTRICOS | ENSINO FUNDAMENTAL E MÉDIO AUZANIR LACERDA | SSMAN0018 |
| CAPINAGEM | ENSINO FUNDAMENTAL E MÉDIO AUZANIR LACERDA | SSMAN0018 |
| SERVIÇO DE PODA DE ARVORES | ENSINO FUNDAMENTAL E MÉDIO AUZANIR LACERDA | SSMAN0030 |
| REPAROS ELÉTRICOS | ENSINO FUNDAMENTAL E MÉDIO AUZANIR LACERDA | SSMAN0029 |
| REPAROS ELÉTRICOS | ENSINO FUNDAMENTAL E MÉDIO AUZANIR LACERDA | SSMAN0580 |
| REPAROS EM ALVENARIAS | ENSINO FUNDAMENTAL E MÉDIO AUZANIR LACERDA | SSMAN0288 |
| REPAROS DE REFRIGERAÇÃO (AR-CONDICIONADO) | EEEFM PROFESSOR JOSE GOMES ALVES | SSMAN0380 |
| REPAROS DE REFRIGERAÇÃO (AR-CONDICIONADO) | EEEFM PROFESSOR JOSE GOMES ALVES | SSMAN0549 |
| REPAROS ELÉTRICOS | EEEFM PROFESSOR JOSE GOMES ALVES | SSMAN0610 |
| REPAROS ELÉTRICOS | EEEFM PROFESSOR JOSE GOMES ALVES | SSMAN0378 |
| CARPINTARIA | EEEFM PROFESSOR JOSE GOMES ALVES | SSMAN0271 |
| REPAROS DE REFRIGERAÇÃO (AR-CONDICIONADO) | ENSINO FUNDAMENTAL E MÉDIO DOUTOR DIONÍSIO DA COSTA | SSMAN0359 |
| REPAROS ELÉTRICOS | ENSINO FUNDAMENTAL E MÉDIO DOUTOR DIONÍSIO DA COSTA | SSMAN0191 |
| REPAROS ELÉTRICOS | ENSINO FUNDAMENTAL E MÉDIO AUZANIR LACERDA | SSMAN0158 |
| REPAROS ELÉTRICOS | ENSINO FUNDAMENTAL E MÉDIO AUZANIR LACERDA | SSMAN0097 |
| REPAROS ELÉTRICOS | ENSINO FUNDAMENTAL E MÉDIO AUZANIR LACERDA | SSMAN0037 |
| REPAROS EM ALVENARIAS | ENSINO FUNDAMENTAL E MÉDIO AUZANIR LACERDA | SSMAN0038 |
| REPAROS DE REFRIGERAÇÃO (AR-CONDICIONADO) | ENSINO FUNDAMENTAL E MÉDIO AUZANIR LACERDA | SSMAN0461 |
| REPAROS ELÉTRICOS | ENSINO FUNDAMENTAL E MÉDIO AUZANIR LACERDA | SSMAN0150 |
| REPAROS ELÉTRICOS | ENSINO FUNDAMENTAL E MÉDIO AUZANIR LACERDA | SSMAN0354 |
| REPAROS ELÉTRICOS | ENSINO FUNDAMENTAL E MÉDIO AUZANIR LACERDA | SSMAN0355 |
| SERVIÇO DE PODA DE ARVORES | ENSINO FUNDAMENTAL E MÉDIO AUZANIR LACERDA | SSMAN0573 |
| REPAROS ELÉTRICOS | ENSINO FUNDAMENTAL E MÉDIO AUZANIR LACERDA | SSMAN0578 |
| REPAROS ELÉTRICOS | ENSINO FUNDAMENTAL E MÉDIO AUZANIR LACERDA | SSMAN0588 |
| REPAROS ELÉTRICOS | ENSINO FUNDAMENTAL E MÉDIO AUZANIR LACERDA | SSMAN0173 |
| REPAROS ELÉTRICOS | ENSINO FUNDAMENTAL E MÉDIO AUZANIR LACERDA | SSMAN0018 |
| CAPINAGEM | ENSINO FUNDAMENTAL E MÉDIO AUZANIR LACERDA | SSMAN0018 |
| SERVIÇO DE PODA DE ARVORES | ENSINO FUNDAMENTAL E MÉDIO AUZANIR LACERDA | SSMAN0030 |
| REPAROS ELÉTRICOS | ENSINO FUNDAMENTAL E MÉDIO AUZANIR LACERDA | SSMAN0029 |
| REPAROS ELÉTRICOS | ENSINO FUNDAMENTAL E MÉDIO AUZANIR LACERDA | SSMAN0580 |
| REPAROS EM ALVENARIAS | ENSINO FUNDAMENTAL E MÉDIO AUZANIR LACERDA | SSMAN0288 |
| REPAROS DE REFRIGERAÇÃO (AR-CONDICIONADO) | EEEFM PROFESSOR JOSE GOMES ALVES | SSMAN0380 |
| REPAROS DE REFRIGERAÇÃO (AR-CONDICIONADO) | EEEFM PROFESSOR JOSE GOMES ALVES | SSMAN0549 |
| REPAROS ELÉTRICOS | EEEFM PROFESSOR JOSE GOMES ALVES | SSMAN0610 |
| REPAROS ELÉTRICOS | EEEFM PROFESSOR JOSE GOMES ALVES | SSMAN0378 |
| CARPINTARIA | EEEFM PROFESSOR JOSE GOMES ALVES | SSMAN0271 |
| REPAROS DE REFRIGERAÇÃO (AR-CONDICIONADO) | ENSINO FUNDAMENTAL E MÉDIO DOUTOR DIONÍSIO DA COSTA | SSMAN0359 |
| REPAROS ELÉTRICOS | ENSINO FUNDAMENTAL E MÉDIO DOUTOR DIONÍSIO DA COSTA | SSMAN0191 |
| REPAROS ELÉTRICOS | ENSINO FUNDAMENTAL E MÉDIO AUZANIR LACERDA | SSMAN0158 |
| REPAROS ELÉTRICOS | ENSINO FUNDAMENTAL E MÉDIO AUZANIR LACERDA | SSMAN0097 |
| REPAROS ELÉTRICOS | ENSINO FUNDAMENTAL E MÉDIO AUZANIR LACERDA | SSMAN0037 |
| REPAROS EM ALVENARIAS | ENSINO FUNDAMENTAL E MÉDIO AUZANIR LACERDA | SSMAN0038 |
| REPAROS DE REFRIGERAÇÃO (AR-CONDICIONADO) | ENSINO FUNDAMENTAL E MÉDIO AUZANIR LACERDA | SSMAN0461 |
| REPAROS ELÉTRICOS | ENSINO FUNDAMENTAL E MÉDIO AUZANIR LACERDA | SSMAN0150 |
| REPAROS ELÉTRICOS | ENSINO FUNDAMENTAL E MÉDIO AUZANIR LACERDA | SSMAN0354 |
| REPAROS ELÉTRICOS | ENSINO FUNDAMENTAL E MÉDIO AUZANIR LACERDA | SSMAN0355 |
| SERVIÇO DE PODA DE ARVORES | ENSINO FUNDAMENTAL E MÉDIO AUZANIR LACERDA | SSMAN0573 |
| REPAROS ELÉTRICOS | ENSINO FUNDAMENTAL E MÉDIO AUZANIR LACERDA | SSMAN0578 |
| REPAROS ELÉTRICOS | ENSINO FUNDAMENTAL E MÉDIO AUZANIR LACERDA | SSMAN0588 |
| REPAROS ELÉTRICOS | ENSINO FUNDAMENTAL E MÉDIO AUZANIR LACERDA | SSMAN0173 |
| REPAROS ELÉTRICOS | ENSINO FUNDAMENTAL E MÉDIO AUZANIR LACERDA | SSMAN0018 |
| CAPINAGEM | ENSINO FUNDAMENTAL E MÉDIO AUZANIR LACERDA | SSMAN0018 |
| SERVIÇO DE PODA DE ARVORES | ENSINO FUNDAMENTAL E MÉDIO AUZANIR LACERDA | SSMAN0030 |
| REPAROS ELÉTRICOS | ENSINO FUNDAMENTAL E MÉDIO AUZANIR LACERDA | SSMAN0029 |
| REPAROS ELÉTRICOS | ENSINO FUNDAMENTAL E MÉDIO AUZANIR LACERDA | SSMAN0580 |
| REPAROS EM ALVENARIAS | ENSINO FUNDAMENTAL E MÉDIO AUZANIR LACERDA | SSMAN0288 |

Assinado eletronicamente por: SISTEMA em 28/09/2020



Insaúde – Instituto Nacional de Pesquisa e Gestão em Saúde
Sede Administrativa - PB:
Av. Piauí, 445 o Bairro dos Estados o João Pessoa o PB
F. (83) 3690.0808 - www.insaudepb.com.br

| | | |
|----------|-------------------------------------------|-----------------|
| 25040014 | EEEIF SERAFICO NOBREGA | 06º GRE (PATOS) |
| 25039075 | EEEFM ARLINDO BENTO DE MORAIS | 06º GRE (PATOS) |
| 25038796 | EEM FENELON NOBREGA | 06º GRE (PATOS) |
| 25020374 | EEEFM CLOVIS SATIRO | 06º GRE (PATOS) |
| 25020366 | EEM CONEGO MACHADO | 06º GRE (PATOS) |
| 25037781 | EEEFM ANTONIO MOACIR DANTAS CAVALCANTI | 06º GRE (PATOS) |
| 25033794 | EEEFM PEDRO TERTO DA CUNHA | 06º GRE (PATOS) |
| 25033786 | EEEFM GERTRUDES LEITE | 06º GRE (PATOS) |
| INEP | UNIDADE ESCOLAR | GRE |

abaixo:
18 (dezoito) Unidades Escolares pertencentes à 6º GRE, conforme relação
2019, vem através deste ofício encaminhar (anexo) os relatórios de serviços das
atualizados das Escolas da 6º GRE quanto aos reparos ou obras realizadas em
da Paraíba, em resposta ao ofício nº 0123/2020 solicitando os relatórios
qualificado como Organização Social na área de Educação, no âmbito do Estado
O Instituto Nacional de Pesquisa e Gestão em Saúde – INSAÚDE,

Prezado,

Escolas da 6º GRE quanto aos reparos ou obras realizadas em 2019.
Assunto: Resposta ao ofício nº 0123/2020 solicitando os relatórios atualizados das

Ao
Sr. Luiz Alexandre,
Gêneria de Gestão Pactuada - Secretaria de Estado da Educação e da
Ciência e Tecnologia.
Centro Administrativo Integrado - Jaguaribe - João Pessoa/PB.

Ofício 129/2020.

João Pessoa, 17 de Fevereiro de 2020.

PARAIBA
Como todos
Governo do Estado



Procedimento de Gestão Administrativa 001.2020.024970
Documento 2020/0001055530 criado em 28/09/2020 às 13:25



Assinado eletronicamente por: GLAUCO COUTINHO NOBREGA - 03/09/2021 11:01:50
<http://pje.tjpb.jus.br:80/pje/Processo/ConsultaDocumento/listView.seam?x=21090311014975500000045670356>
Número do documento: 21090311014975500000045670356

Renato Xavier
Instituto Nacional de Pesquisa e Gestão em Saúde – INSAÚDE

Atenciosamente,

No mais, nos colocamos à disposição para eventuais esclarecimentos.

| | | |
|----------|-----------------------------------------------------|-----------------|
| 25025368 | EEEFM PROFª MARGARIDA REMÍGIO LOUREIRO | 06º GRE (PATOS) |
| 25130153 | ECIT LYNALDO CAVALCANTE DE ALBUQUERQUE (ECIT PATOS) | 06º GRE (PATOS) |
| 25037846 | EEEF DR MANOEL DANTAS | 06º GRE (PATOS) |
| 25037803 | EEEFM SEBASTIAO GUEDES DA SILVA | 06º GRE (PATOS) |
| 25021427 | ENE D EXPEDITO E DE OLIVEIRA | 06º GRE (PATOS) |
| 25020986 | EEEF RIO BRANCO | 06º GRE (PATOS) |
| 25020960 | EEEF CORIOLANO DE MEDEIROS | 06º GRE (PATOS) |
| 25020935 | EEEFM MONS MANOEL VIEIRA | 06º GRE (PATOS) |
| 25020900 | EEEFM ANTONIA ARAUJO | 06º GRE (PATOS) |
| 25020650 | EEEF CAIC DR ROMERO ABDON Q DA NOBREGA | 06º GRE (PATOS) |

Assinado eletronicamente por: SISTEMA em 28/09/2020

PARAIBA
Como os idosos
Governo do Estado



Insaúde / Educação

Procedimento de Gestão Administrativa 001.2020.024970
Documento 2020/0001055530 criado em 28/09/2020 às 13:25



Assinado eletronicamente por: GLAUCO COUTINHO NOBREGA - 03/09/2021 11:01:50
<http://pje.tjpb.jus.br:80/pje/Processo/ConsultaDocumento/listView.seam?x=21090311014975500000045670356>
Número do documento: 21090311014975500000045670356

Recibido em 10/09/2020
at 15:10h
Alexandre Xavier

Luiz Alexandre
Mat 617.774-3
Gerência de Gestão Pactuada

Atenciosamente,

necessários.

itais. No mais, nos encontramos a disposição para esclarecimentos que se fizerem
informações devem ser prestadas, impreterivelmente, no prazo de 5(cinco) dias
possa apresentar informações ao Ministério Público. Destacamos que tais
reparos em 2019, especificando as medidas adotadas em cada escola, afim de que se
elencando das escolas da 6ª Gerencia Regional de Ensino que passaram por obra ou
Solicitamos desta Organização Social que seja encaminhado um relatório
unidades de ensino.

De Educação, onde neste procedimento fora constatada grave situação estrutural destas
intuito de melhorar o índice de qualidade das escolas estaduais da 6ª Gerencia Regional
Ministério Público Estadual, no qual versa sobre procedimento instaurado com o
Tendo em vista o recebimento de Ofício nº 392/2019/Patos/PB, oriundo do

Prezado,

Assunto: Ofício nº 392/2019/Patos/PB - Informações - Relatório atualizado -
Escolas da 6ª Gerência Regional - Processo SEECT nº 002820-7/2019

Ao Senhor
Renato Xavier
Diretor Superintendente Administrativo
INSAÚDE/PB

João Pessoa, 10 de fevereiro de 2020

Ofício nº 0123/2020/Gerência de Gestão Pactuada/CAFA

URGENTE

Av. João da Mata, s/n - Bloco I - 4º Andar - Jaguaribe
Centro Administrativo Integrado
João Pessoa-PB CEP 58019-900

Secretaria de Estado da Educação da Ciência e da Tecnologia

Somos todos
PARAIBA
Governo do Estado



Assinado eletronicamente por: SISTEMA em 28/09/2020



2ª Promotora de Justiça

LIVIA VILANOVA CABRAL

(Assinatura eletrônica)

Data recebimento/Assinatura:

anexo(s) :
 BS-01: Este ato valerá como ofício/notificação/diligência/convite, encaminhando a determinação/despacho do Promotor de Justiça em anexo (cujo teor compõe também o presente ato), de modo que o(s) destinatário(s), em caso de requisição/notificação, deverá(ão) entender ao seu conteúdo, independentemente do envio de qualquer outro ofício ou documento, evento, em sua resposta/comparcimento, fazer referência ao número do procedimento ministerial (citado no início/topo da presente peça) e ao número do ofício/notificação/diligência/convite (citado no interior desta página).
 BS-02: O descumprimento às requisições ministeriais pode resultar em responsabilidade penal (crime de desobediência - art. 330, CP; art. 10, Lei 7.347/85), administrativa e civil (ato de improbidade administrativa - art. 11, II, Lei nº 8.492/92), posto ser obrigatória a satisfação ímpetiva e integral às requisições do Ministério Público (art. 26, I, "b", Lei nº 8.625/93), constituindo as informações/documentos indicados pelo "Parquet", no atual ato, em caso de requisição/notificação, elementos indispensáveis à instrução de procedimento administrativo/preparatório/inquérito civil público voltado à propositura de ulterior(es) ação(ões) civil(is). No caso de notificação(ões) para colher depoimento/esclarecimentos, o não comparecimento injustificado poderá acarretar a condução coercitiva, inclusive pela Polícia Civil ou Militar, ressalvadas as prerrogativas previstas em lei (art. 26, I, "a", Lei Federal nº 8.625/93).

Assinado eletronicamente por LIVIA CABRAL em 05/11/2019

Assinado eletronicamente por SISTEMA em 28/09/2020

OFÍCIO
 Ofício(s) gerado(s):
 01-Ofício nº 392/2019/Patos/PB - Exmo(a). Sr(a). Cláudio Benedito Silva Furtado - Secretário de Estado da Educação, Av. João da Mata, s/n - Jaguaribe (Centro Administrativo), João Pessoa/PB, CEP: 58.015-020.
 Auto nº 040.2016.000119
 Promotor(a): 2º/PATOS/PB - EDUCAÇÃO

Ministério Público da Paraíba
 PROMOTORIA DE JUSTIÇA DE PATOS
 Rua Severino Lustosa Moraes, s/n - Salgadinho, Centro - Patos-PB
 (83) 3422-1446



Procedimento de Gestão Administrativa 001.2020.024970
 Documento 2020/0001055530 criado em 28/09/2020 às 13:25



Promotora de Justiça

Livia Vilanova Cabral

atos, data eletrônica.

Assim, determino ao cartório que encaminhe cópia deste despacho e do inteiro teor dos autos à Secretaria Estadual de Educação para que, em sessenta dias respondida ao item II da Portaria de instauração e manifeste-se sobre as estruturas físicas observadas ao longo desse processo relatório da vigilância e do corpo de bombeiros), tudo visando melhorar os índices de indicadores Educacionais e Financeiros de Programas e Ações Financiáveis no âmbito da 6.ª Gerência Regional de Educação.

Assim, determino ao cartório que encaminhe cópia deste despacho e do inteiro teor dos autos à Secretaria Estadual de Educação para que, em sessenta dias respondida ao item II da Portaria de instauração e manifeste-se sobre as estruturas físicas observadas ao longo desse processo relatório da vigilância e do corpo de bombeiros), tudo visando melhorar os índices de indicadores Educacionais e Financeiros de Programas e Ações Financiáveis no âmbito da 6.ª Gerência Regional de Educação.

Assim, determino ao cartório que encaminhe cópia deste despacho e do inteiro teor dos autos à Secretaria Estadual de Educação para que, em sessenta dias respondida ao item II da Portaria de instauração e manifeste-se sobre as estruturas físicas observadas ao longo desse processo relatório da vigilância e do corpo de bombeiros), tudo visando melhorar os índices de indicadores Educacionais e Financeiros de Programas e Ações Financiáveis no âmbito da 6.ª Gerência Regional de Educação.

Assinado eletronicamente por: SISTEMA em 28/09/2020

Trata-se de procedimento instaurado visando a melhoria do índice de qualidade das escolas estaduais da 6.ª Gerência Regional de Educação.

Buscaram-se informações sobre as estruturas físicas, recebendo-se o grave relatório consistente

Rua Severino Lustosa Moraes, s/n - Salgadinho, Centro - Patos-PB
(83) 3422-1446

Ministério Público da Paraíba
PROMOTORIA DE JUSTIÇA DE PATOS



Procedimento de Gestão Administrativa 001.2020.024970
Documento 2020/0001055530 criado em 28/09/2020 às 13:25



Assinado eletronicamente por: GLAUCO COUTINHO NOBREGA - 03/09/2021 11:01:50
http://pje.tjpb.jus.br:80/pje/Processo/ConsultaDocumento/listView.seam?x=21090311014975500000045670356
Número do documento: 21090311014975500000045670356

OBJETIVO: RELATÓRIO DE SERVIÇOS DE REPARO E/OU REFORMA
ENDEREÇO: R. ANTÔNIO MOISÉS, 264 - SÃO JOSÉ, SANTA LUZIA - PB
OBJETO: EEEFM. ARLINDO BENTO DE MORAIS

Foto: Google Maps



Assinado eletronicamente por: SISTEMA em 28/09/2020

SOSA, 17 DE FEVEREIRO DE 2020

RELATÓRIO DE SERVIÇOS
EEEFM. ARLINDO BENTO DE MORAIS



Procedimento de Gestão Administrativa 001.2020.024970
umento 2020/0001055530 criado em 28/09/2020 às 13:25



Assinado eletronicamente por: GLAUCO COUTINHO NOBREGA - 03/09/2021 11:01:50
<http://pje.tjpb.jus.br:80/pje/Processo/ConsultaDocumento/listView.seam?x=21090311014975500000045670356>
Número do documento: 21090311014975500000045670356

- Serviços de manutenção;
- Serviços de hidráulica: reparos gerais;
- Serviços elétricos: reparos gerais;
- Limpeza do reservatório de água;
- Dedetização.

- EXECUTADOS PELA EQUIPE DE MANUTENÇÃO

2. RELATÓRIO DE SERVIÇOS

Tendo em vista o recebimento do ofício nº 0123/2020/Gerência de Gestão Pactuada/CAFA, segue abaixo o relatório de serviços de reparos e/ou reformas por parte da Insaúde – Instituto Nacional de Pesquisa e Gestão em Saúde na escola supracitada, localizada na 6ª Gerência Regional de Ensino no ano de 2019.

1. APRESENTAÇÃO

Assinado eletronicamente por: SISTEMA em 28/09/2020



| | | | |
|----------------------------------------------------------------------------------------------------------------------------------------------------------------------------------------------------------------|-------------------------------------------|-------------------------------------------------------------------------------------------------------------------------------------------------------------------------------------------------------------------|--|
|  | | Secretaria de Estado da Educação da Paraíba Comissão de Acompanhamento, Monitoramento e Avaliação das Organizações Sociais | |
| ORDEM DE SERVIÇO 20190115137 | ABERTURA DA SOLICITAÇÃO 14.11.19 15:16 | 1. IDENTIFICAÇÃO DO SOLICITANTE EEEFM ARLINDO BENTO DE MOAIS Município: SANTA LUZIA Endereço: RUA ANTONIO MOISES, Nº 264 - BAIRRO: SAO JOSE Nome/Resp.: [] Telefone: [] Carga: [] RG: [] | |
| 2. CHAMADO DE EMERGÊNCIA <input type="checkbox"/> SERVIÇO PROGRAMADO <input type="checkbox"/> | | 3. SERVIÇOS A EXECUTAR ELÉTRICA. Solicito reparos elétricos. | |
| LOCAL/REFERÊNCIA (SALA/BLOCO/CAMPUS): | | OBS: | |
| 4. ATENDIMENTO DE CHAMADO Confirmando a visita técnica realizada das datas e horários informados abaixo. Data: 10/01/19 Hora: 08:40 Ass. e carimbo do gestor: [Assinatura] | | | |
| 5. FUNCIONÁRIO(S) RESPONSÁVEL(IS) PELO SERVIÇO A SEREM EXECUTADOS Carga/Função: [Assinatura] | | | |
| 6. DATA E HORÁRIO DO INÍCIO E TÉRMINO DOS SERVIÇOS (desconsiderar intervalos) Data de início do serviço: 02/01/19 Hora: 08:50hs Data de término do serviço: 02/01/19 Hora: 14:30hs | | | |
| 7. ENCERRAMENTO DO SERVIÇO Declaro que o serviço acima solicitado, foi executado e encerrado considerando aceito o serviço. Data: 02/01/19 Hora: 14:30 Ass. e carimbo do gestor escolar: [Assinatura] | | | |
| OBS: | | | |
| ESTE REGISTRO DEVE RELACIONAR O MAIOR NÚMERO DE INFORMAÇÕES POSSÍVEIS, RATIFICANDO POR MEIO DA ANEXAÇÃO DE DOCUMENTOS A QUALIDADE E A VERACIDADE DAS INFORMAÇÕES, SE POSSÍVEL ANEXAR FOTOS. | | | |

Assinado eletronicamente por: SISTEMA em 28/09/2020

Procedimento de Gestão Administrativa 001.2020.024970
 Documento 2020/0001055530 criado em 28/09/2020 às 13:25



Assinado eletronicamente por: GLAUCO COUTINHO NOBREGA - 03/09/2021 11:01:50
<http://pje.tjpb.jus.br:80/pje/Processo/ConsultaDocumento/listView.seam?x=21090311014975500000045670356>
 Número do documento: 21090311014975500000045670356

| | | | | | | | | | | | | | |
|-----------------------------------------------------------------------------------------------------------------------------------------------------------------------------------------------------------------------------------------------------------------------------------------------------------------------------------------------------------------|-----------------------------------------------|---------------------------|----------|------|----------|----------------------------|----------|------|----------|------|---|----------|------|
|  <p>Secretaria de Estado da Educação da Paraíba Comissão de Acompanhamento, Monitoramento e Avaliação das Organizações Sociais</p> | | | | | | | | | | | | | |
| <p>ORDEN DE SERVIÇO 20190115138</p> | <p>ABERTURA DA SOLICITAÇÃO 14/09/2020</p> | | | | | | | | | | | | |
| <p>1. IDENTIFICAÇÃO DO SOLICITANTE</p> <p>EEEFM ARLINDO BENTO DE MORAIS Município: SANTA LUZIA</p> | | | | | | | | | | | | | |
| <p>Endereço: RUA ANTONIO MOISES, Nº 264 - BAIRRO: SAO JOSE Município: SANTA LUZIA</p> | | | | | | | | | | | | | |
| <p>Nome/Resp.: renice maria Carga: CARGO</p> | | | | | | | | | | | | | |
| <p>Telefone: _____ RG: _____</p> | | | | | | | | | | | | | |
| <p>2. CHAMADO DE EMERGÊNCIA <input type="checkbox"/> SERVIÇO PROGRAMADO <input type="checkbox"/></p> | | | | | | | | | | | | | |
| <p>3. SERVIÇOS A EXECUTAR</p> <p>HIDRAULICA SOLICITO REPAROS HIDRAULICOS.</p> | | | | | | | | | | | | | |
| <p>LOCAL/REFERÊNCIA (SALA/BLOCO/CAMPUS):</p> | | | | | | | | | | | | | |
| <p>OBS:</p> | | | | | | | | | | | | | |
| <p>4. ATENDIMENTO DE CHAMADO</p> <p>Confirma a visita técnica realizada das datas e horários informados abaixo.</p> <p>Data: 10/01/19 Hora: 08:40 Ass. e carimbo do gestor: <i>[Assinatura]</i></p> <p>E.E.E.F.M. ARLINDO BENTO DE MORAIS Aut. Resolução: 145/97 - DEE CNPJ: 01.728.159/0001-50 INEP: 25030075</p> | | | | | | | | | | | | | |
| <p>5. FUNCIONÁRIO(S) RESPONSÁVEL(S) PELO SERVIÇO A SEREM EXECUTADOS</p> <table border="1"> <tr> <td>1</td> <td>MAIAS</td> <td>Arx.</td> </tr> <tr> <td>2</td> <td>LEONARDO</td> <td>Arx.</td> </tr> <tr> <td>3</td> <td>MAVEL</td> <td>Arx.</td> </tr> <tr> <td>4</td> <td>A. CARDO</td> <td>Arx.</td> </tr> </table> <p>Cargo/Função</p> | | 1 | MAIAS | Arx. | 2 | LEONARDO | Arx. | 3 | MAVEL | Arx. | 4 | A. CARDO | Arx. |
| 1 | MAIAS | Arx. | | | | | | | | | | | |
| 2 | LEONARDO | Arx. | | | | | | | | | | | |
| 3 | MAVEL | Arx. | | | | | | | | | | | |
| 4 | A. CARDO | Arx. | | | | | | | | | | | |
| <p>6. DATA E HORÁRIO DO INÍCIO E TÉRMINO DOS SERVIÇOS (desconsiderar intervalos)</p> <table border="1"> <tr> <td>Data de início do serviço</td> <td>22/01/19</td> <td>Hora</td> <td>08:50 hs</td> </tr> <tr> <td>Data de término do serviço</td> <td>22/01/19</td> <td>Hora</td> <td>14:30 hs</td> </tr> </table> | | Data de início do serviço | 22/01/19 | Hora | 08:50 hs | Data de término do serviço | 22/01/19 | Hora | 14:30 hs | | | | |
| Data de início do serviço | 22/01/19 | Hora | 08:50 hs | | | | | | | | | | |
| Data de término do serviço | 22/01/19 | Hora | 14:30 hs | | | | | | | | | | |
| <p>7. ENCERRAMENTO DO SERVIÇO</p> <p>Declaro que o serviço acima solicitado, foi executado e encerrado considerando aceit o serviço.</p> <p>Data: 22/01/19 Hora: 14:30 Ass. e carimbo do gestor escolar: <i>[Assinatura]</i></p> <p>E.E.E.F.M. ARLINDO BENTO DE MORAIS Aut. Resolução: 145/97 - DEE CNPJ: 01.728.159/0001-50 INEP: 25030075</p> | | | | | | | | | | | | | |
| <p>OBS:</p> | | | | | | | | | | | | | |
| <p>VERACIDADE DAS INFORMAÇÕES, SE POSSÍVEL ANEXAR FOTOS.</p> <p>ESTE REGISTRO DEVE RELACIONAR O MAIOR NÚMERO DE INFORMAÇÕES POSSÍVEIS, RATIFICANDO POR MEIO DA ANEXAÇÃO DE DOCUMENTOS A QUALIDADE E A</p> | | | | | | | | | | | | | |



| | | | |
|---------------------------------------------------------------------------------------------------------------------------------------------------------------------------------------------|-------------------------------------------|------------------------------------------------------------------------------------------------------------------------------|--|
|  | | Secretaria de Estado da Educação da Paraíba Comissão de Acompanhamento, Monitoramento e Avaliação das Organizações Sociais | |
| ORDEM DE SERVIÇO 20190115139 | ABRERTURA DA SOLICITAÇÃO 14 1 19 15 16 | DATA E HORA | |
| 1. IDENTIFICAÇÃO DO SOLICITANTE | | | |
| Nome/Resp.: RUA ANTONIO MOISES, Nº 264 - BAIRRO: SAO JOSE | | Município: SANTA LUZIA | |
| Endereço: | | CARGO: | |
| Nome/Resp.: | | CARGO: | |
| Telefone: | | RG: | |
| 2. CHAMADO DE EMERGÊNCIA | | | |
| <input type="checkbox"/> SERVIÇOS A EXECUTAR | | <input type="checkbox"/> SERVIÇO PROGRAMADO | |
| MARCMENARIA. SOLICITO SERVIÇO DE MARCMENARIA. | | | |
| LOCAL/REFERÊNCIA (SALA/BLCO/CAMPUS): | | | |
| OBS: | | | |
| 4. ATENDIMENTO DE CHAMADO | | | |
| Confirno a visita técnica realizada das datas e horários informados abaixo. | | Ass. e carimbo do gestor | |
| Data: 10/01/19 Hora: 08:40 | | <i>Assinado eletronicamente por: E.E.E.F.M. Arlindo Bento de Moraes</i> | |
| 5. FUNCIONARIO(S) RESPONSÁVEL(S) PELO SERVIÇO A SEREM EXECUTADOS | | | |
| Ass. e carimbo do gestor | | Ass. e carimbo do gestor | |
| Data: 22/01/19 Hora: 14:30 | | <i>Assinado eletronicamente por: E.E.E.F.M. Arlindo Bento de Moraes</i> | |
| 6. DATA E HORARIO DO INICIO E TERMINO DOS SERVIÇOS (desconsiderar intervalos) | | | |
| 1 | | | |
| 2 | | | |
| 3 | | | |
| 4 | | | |
| 7. ENCERRAMENTO DO SERVIÇO | | | |
| Declaro que o serviço acima solicitado, foi executado e encerrado considerando aceite o serviço. | | | |
| Ass. e carimbo do gestor | | Ass. e carimbo do gestor | |
| Data: 22/01/19 Hora: 14:30 | | <i>Assinado eletronicamente por: E.E.E.F.M. Arlindo Bento de Moraes</i> | |
| OBS: | | | |
| ESTE REGISTRO DEVE RELACIONAR O MAIOR NUMERO DE INFORMACOES POSSIVEIS, RATIFICANDO POR MEIO DA ANEXACAO DE DOCUMENTOS A QUALIDADE E A VERACIDADE DAS INFORMACOES, SE POSSIVEL ANEXAR FOTOS. | | | |

Assinado eletronicamente por: SISTEMA em 28/09/2020

Procedimento de Gestão Administrativa 001.2020.024970
 documento 2020/0001055530 criado em 28/09/2020 às 13:25



Assinado eletronicamente por: GLAUCO COUTINHO NOBREGA - 03/09/2021 11:01:50
 http://pje.tjpb.jus.br:80/pje/Processo/ConsultaDocumento/listView.seam?x=21090311014975500000045670356
 Número do documento: 21090311014975500000045670356

OBJETIVO: RELATÓRIO DE SERVIÇOS DE REPARO E/OU REFORMA

ENDEREÇO: R. JOSÉ MACIEL DE SOUZA, 56 - CENTRO, SALGADINHO - PB

OBJETO: EEM FENELON NÓBREGA

Foto: Setor de engenharia Insaude



Assinado eletronicamente por: SISTEMA em 28/09/2020

SOUZA, 14 DE FEVEREIRO DE 2020.

RELATÓRIO DE SERVIÇOS EEM FENELON NÓBREGA



Procedimento de Gestão Administrativa 001.2020.024970
Documento 2020/0001055530 criado em 28/09/2020 às 13:25



Assinado eletronicamente por: GLAUCO COUTINHO NOBREGA - 03/09/2021 11:01:50
<http://pje.tjpb.jus.br:80/pje/Processo/ConsultaDocumento/listView.seam?x=21090311014975500000045670356>
Número do documento: 21090311014975500000045670356

- Serviços de manutenção;
- Serviços de hidráulica: reparos gerais;
- Serviços de elétrica: reparos gerais;
- Limpeza da caixa d'água;
- Dedetização.

- EXECUTADOS PELA EQUIPE DE MANUTENÇÃO

2. RELATÓRIO DE SERVIÇOS

Tendo em vista o recebimento do ofício nº 0123/2020/Gerência de Gestão Pactuada/CAFA, segue abaixo o relatório de serviços de reparos e/ou reformas por parte da Insuúde – Instituto Nacional de Pesquisa e Gestão em Saúde na escola supracitada, localizada na 6ª Gerência Regional de Ensino no ano de 2019.

1. APRESENTAÇÃO



| | | | |
|----------------------------------------------------------------------------------------------------------------------------------------------------------------------------------------------|-------------------------|-------------------------------------------------------------------------------------------------------------------|--|
|  | | Secretaria de Estado da Educação Comissão de Acompanhamento, Monitoramento e Avaliação das Organizações Sociais | |
| ORDEM DE SERVIÇO 20190115133 | ABERTURA DA SOLICITAÇÃO | DATA E HORA 14/09/2020 15:16 | |
| 1. IDENTIFICAÇÃO DO SOLICITANTE | | | |
| Endereço: RUA JOSE MACIEL DE SOUZA, Nº 56 - BAIRRO: CENTRO | | Município: SALGADINHO | |
| Nome/Resp: JOSIVANEA | | CARGO: | |
| Telefone: | | RG: | |
| 2. CHAMADO DE EMERGÊNCIA <input type="checkbox"/> SERVIÇO PROGRAMADO <input type="checkbox"/> | | | |
| 3. SERVIÇOS A EXECUTAR | | | |
| MARCENARIA, SOLICITO SERVIÇO DE MARCENARIA NA ESCOLA. | | | |
| LOCAL/REFERÊNCIA (SALA/BLOCO/CAMPUS): | | | |
| OBS: | | | |
| 4. ATENDIMENTO DE CHAMADO | | | |
| Confirma a visita técnica realizada das datas e horários informados abaixo. | | Data 10/09/19 Hora 08:00 Ass. e carimbo do gestor | |
| Carga função: | | | |
| 1 17:15 2 LEONARDO 3 MANOEL 4 RICARDO | | | |
| 5. FUNCIONÁRIO(S) RESPONSÁVEL(S) PELO SERVIÇO A SEREM EXECUTADOS | | | |
| Data de início do serviço | | Data de término do serviço | |
| 23/01/19 | | 23/01/19 | |
| Hora | | Hora | |
| 08:45 hs | | 14:00 hs | |
| 7. ENCERRAMENTO DO SERVIÇO | | | |
| Declaro que o serviço acima solicitado, foi executado e encerrado considerando aceito o serviço. | | | |
| Data: 23/01/19 Hora 14:00 Ass. e carimbo do gestor escola. | | OBS: | |
| ESTE REGISTRO DEVE RELACIONAR O MAIOR NÚMERO DE INFORMAÇÕES POSSÍVEIS, RATIFICANDO POR MEIO DA ANEXAÇÃO DE DOCUMENTOS A QUALIDADE E A VERACIDADE DAS INFORMAÇÕES. SE POSSÍVEL, ANEXAR FOTOS. | | | |

Assinado eletronicamente por: SISTEMA em 28/09/2020

Procedimento de Gestão Administrativa 001.2020.024970
 :umento 2020/0001055530 criado em 28/09/2020 às 13:25

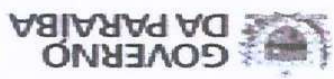
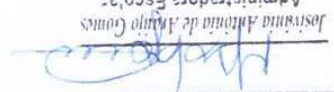
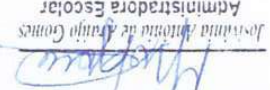

Assinado eletronicamente por: GLAUCO COUTINHO NOBREGA - 03/09/2021 11:01:50
<http://pje.tjpb.jus.br:80/pje/Processo/ConsultaDocumento/listView.seam?x=21090311014975500000045670356>
 Número do documento: 21090311014975500000045670356

| | | | | | | | | | | | | | | | |
|-------------------------------------------------------------------------------------------------------------------------------------------------------------------------------------------------------------------------------------------------------------------------------------------------------------------|-------------|------------------------------------------------------------------------------------------------------------------------------|---------------|---------------------------|----------|------|----------|----------------------------|----------|------|----------|-----|---|---------|-----|
|  | | Secretaria de Estado de Educação da Paraíba Comissão de Acompanhamento, Monitoramento e Avaliação das Organizações Sociais | | | | | | | | | | | | | |
| ORDEN DE SERVIÇO | 20190115132 | ABERTURA DA SOLICITAÇÃO | 14.1 10 15.18 | | | | | | | | | | | | |
| 1. IDENTIFICAÇÃO DO SOLICITANTE EEM FENELON NOBREGA Município: SALGADINHO | | Endereço: RUA JOSE MACIEL DE SOUZA, Nº 56 - BAIRRO: CENTRO Nome/Resp.: JOSIVANEA Telefone: | | | | | | | | | | | | | |
| 2. CHAMADO DE EMERGÊNCIA <input type="checkbox"/> SERVIÇO PROGRAMADO <input type="checkbox"/> | | 3. SERVIÇOS A EXECUTAR | | | | | | | | | | | | | |
| HIDRÁULICA, SOLICITO REPAROS HIDRÁULICOS. | | | | | | | | | | | | | | | |
| LOCAL/REFERÊNCIA (SALA/BLOCO/CAMPUS): | | | | | | | | | | | | | | | |
| OBS: | | | | | | | | | | | | | | | |
| 4. ATENDIMENTO DE CHAMADO Confirmando a visita técnica realizada das datas e horários informados abaixo: Data 10/09/19 Hora 08:00 Ass. e carimbo do gestor:  Administradora Escolar | | | | | | | | | | | | | | | |
| 5. FUNCIONÁRIO(S) RESPONSÁVEL(IS) PELO SERVIÇO A SEREM EXECUTADOS <table border="1"> <tr> <td>1</td> <td>LEONARDO</td> <td>AVX</td> </tr> <tr> <td>2</td> <td>LEONARDO</td> <td>AVX</td> </tr> <tr> <td>3</td> <td>MARCEL</td> <td>AVX</td> </tr> <tr> <td>4</td> <td>RICARDO</td> <td>AVX</td> </tr> </table> | | | | 1 | LEONARDO | AVX | 2 | LEONARDO | AVX | 3 | MARCEL | AVX | 4 | RICARDO | AVX |
| 1 | LEONARDO | AVX | | | | | | | | | | | | | |
| 2 | LEONARDO | AVX | | | | | | | | | | | | | |
| 3 | MARCEL | AVX | | | | | | | | | | | | | |
| 4 | RICARDO | AVX | | | | | | | | | | | | | |
| 6. DATA E HORÁRIO DO INÍCIO E TÉRMINO DOS SERVIÇOS (desconsiderar intervalos) <table border="1"> <tr> <td>Data de início do serviço</td> <td>10/09/19</td> <td>Hora</td> <td>08:45 hs</td> </tr> <tr> <td>Data de término do serviço</td> <td>23/09/19</td> <td>Hora</td> <td>14:00 hs</td> </tr> </table> | | | | Data de início do serviço | 10/09/19 | Hora | 08:45 hs | Data de término do serviço | 23/09/19 | Hora | 14:00 hs | | | | |
| Data de início do serviço | 10/09/19 | Hora | 08:45 hs | | | | | | | | | | | | |
| Data de término do serviço | 23/09/19 | Hora | 14:00 hs | | | | | | | | | | | | |
| 7. ENCERRAMENTO DO SERVIÇO Declaro que o serviço acima solicitado, foi executado e encerrado considerando aceite o serviço. Data: 03/10/19 Hora 14:00 Ass. e carimbo do gestor escolar:  Administradora Escolar | | | | | | | | | | | | | | | |
| OBS: ESTE REGISTRO DEVE RELACIONAR O MAIOR NÚMERO DE INFORMAÇÕES POSSÍVEIS, RATIFICANDO POR MEIO DA ANEXAÇÃO DE DOCUMENTOS A QUALIDADE E A VERACIDADE DAS INFORMAÇÕES, SE POSSÍVEL ANEXAR FOTOS. | | | | | | | | | | | | | | | |

Assinado eletronicamente por: SISTEMA em 28/09/2020

Procedimento de Gestão Administrativa 001.2020.024970
 documento 2020/0001055530 criado em 28/09/2020 às 13:25

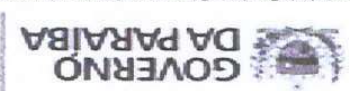

Assinado eletronicamente por: GLAUCO COUTINHO NOBREGA - 03/09/2021 11:01:50
<http://pje.tjpb.jus.br:80/pje/Processo/ConsultaDocumento/listView.seam?x=21090311014975500000045670356>
 Número do documento: 21090311014975500000045670356

| | |
|-----------------------------------------------------------------------------------------------------------------------------------------------------------------------------------------|--------------------------------------------------------|
|  | |
| Secretaria de Estado da Educação da Paraíba Comissão de Acompanhamento, Monitoramento e Avaliação das Organizações Sociais | |
| ORDEM DE SERVIÇO 201907145131 | DATA E HORA 14/09/2020 15:16 |
| 1. IDENTIFICAÇÃO DO SOLICITANTE | |
| Endereço: EEM FENELON NOBREGA RUA JOSE MACIEL DE SOUZA, Nº 56 - BAIRRO CENTRO | Município: SALGADINHO |
| Nome/Resp.: JOSIVANA | CPE: 02ª GRE (PATOS) |
| Telefone: | RG: |
| Carga: | |
| 2. CHAMADO DE EMERGÊNCIA <input type="checkbox"/> SERVIÇO PROGRAMADO <input type="checkbox"/> | |
| 3. SERVIÇOS A EXECUTAR ELÉTRICA. Solicito reparos elétricos. | |
| LOCAL/REFERÊNCIA (SALA/BLOCO/CAMPUS): | |
| OBS: | |
| 4. ATENDIMENTO DE CHAMADO Confirmando a visita técnica realizada das datas e horários informados abaixo. | |
| Data: 10/01/19 Hora: 08:00 | Ass. e carimbo do gestor: |
| Administradora Escolar Mat. 166.439-5 - Aut. 9549 Josivana Antônia de Araújo Gomes | |
| 5. FUNCIONÁRIO(S) RESPONSÁVEL(S) PELO SERVIÇO A SEREM EXECUTADOS | |
| 1 | DAIAS |
| 2 | LEONARDO |
| 3 | MANOEL |
| 4 | RICARDO |
| Cargos/Funções: ELÉTRICISTA, AUX., AUX., AUX. | |
| 6. DATA E HORÁRIO DO INÍCIO E TÉRMINO DOS SERVIÇOS (desconsiderar intervalos) | |
| Data de início do serviço: 23/01/19 Hora: 08:45 hs | Data de término do serviço: 23/01/19 Hora: 14:00:00 |
| 7. ENCERRAMENTO DO SERVIÇO Declaro que o serviço acima solicitado, foi executado e encerrado considerando aceito o serviço. | |
| Data: 23/01/19 Hora: 14:00 | Ass. e carimbo do gestor escolar: |
| Administradora Escolar Mat. 166.439-5 - Aut. 9549 Josivana Antônia de Araújo Gomes | |
| OBS: | |
| ESTE REGISTRO DEVE RELACIONAR O MAIOR NÚMERO DE INFORMAÇÕES POSSÍVEIS, RATIFICANDO POR MEIO DA ANEXAÇÃO DE DOCUMENTOS - CUMPRIDAS AS VERDADE DAS INFORMAÇÕES, SE POSSÍVEL ANEXAR FOTOS. | |

Assinado eletronicamente por: SISTEMA em 28/09/2020

Procedimento de Gestão Administrativa 001.2020.024970
 documento 2020/0001055530 criado em 28/09/2020 às 13:25



Assinado eletronicamente por: GLAUCO COUTINHO NOBREGA - 03/09/2021 11:01:50
<http://pje.tjpb.jus.br:80/pje/Processo/ConsultaDocumento/listView.seam?x=21090311014975500000045670356>
 Número do documento: 21090311014975500000045670356

OBJETIVO: RELATÓRIO DE SERVIÇOS DE REPARO E/OU REFORMA

ENDEREÇO: AV. DR. JOSÉ CELINO FILHO, 107 - CENTRO, EMAS - PB

OBJETO: EEFM. MARGARIDA REMÍGIO LOUREIRO

Foto: Google Maps



Assinado eletronicamente por: SISTEMA em 28/09/2020

SOSA, 17 DE FEVEREIRO DE 2020

RELATÓRIO DE SERVIÇOS
EEFM. PROFA MARGARIDA REMÍGIO LOUREIRO



Procedimento de Gestão Administrativa 001.2020.024970
 Documento 2020/0001055530 criado em 28/09/2020 às 13:25



Assinado eletronicamente por: GLAUCO COUTINHO NOBREGA - 03/09/2021 11:01:50
<http://pje.tjpb.jus.br:80/pje/Processo/ConsultaDocumento/listView.seam?x=21090311014975500000045670356>
 Número do documento: 21090311014975500000045670356

- Serviços de elétrica: fornecimento e instalação de lâmpadas na escola;
- Capina; fornecimento e instalação de ventiladores;

- EXECUTADOS PELA EQUIPE DE MANUTENÇÃO

2. RELATÓRIO DE SERVIÇOS

Tendo em vista o recebimento do ofício nº 0123/2020/Gerência de Gestão Pactuada/CAFA, segue abaixo o relatório de serviços de reparos e/ou reformas por parte da Insuade – Instituto Nacional de Pesquisa e Gestão em Saúde na escola supracitada, localizada na 6ª Gerência Regional de Ensino no ano de 2019.

1. APRESENTAÇÃO



| | | | |
|--------------------------------------------------------------------------------------------------------------------------------------------------------------------------------------------|--------------|-------------------------------------------------------------------------------------------------------------------|--|
|  | | Secretaria de Estado da Educação Comissão de Acompanhamento, Monitoramento e Avaliação das Organizações Sociais | |
| ORDEM DE | 20190314113 | ABERTURA DA SOLICITAÇÃO | |
| DATA E HORA: | 13.3.19 9:52 | | |
| 1. IDENTIFICAÇÃO DO SOLICITANTE | | EEFM PROFª MARGARIDA REMIGIO LOUREIRO Município: EMAS | |
| Endereço: | | AV. DR. JOSE CELINO FILHO, Nº 107 - BAIRRO: CENTRO GRE: 06ª GRE (PATOS) | |
| Nome/Resp.: | | Maria Eiba Batista Borges | |
| Telefone: | | P.G.: | |
| 2. CHAMADO DE EMERGÊNCIA | | <input type="checkbox"/> SERVIÇO PROGRAMADO | |
| 3. SERVIÇOS A EXECUTAR | | | |
| ELÉTRICA. Solicito 07 ventiladores para a escola. | | | |
| LOCAL/REFERÊNCIA (SALA/BLOCO/CAMPUS): | | | |
| OBS: | | | |
| 4. ATENDIMENTO DE CHAMADO | | | |
| Confirmando a visita técnica realizada das datas e horários informados abaixo. | | Data 15/03/19 Hora 10:00 Ass. e carimbo do gestor: | |
| Maria Eiba Batista Borges Diretora Escolar Matr. 184.494-6 / Aut. Nº 11.080 | | | |
| 5. FUNCIONÁRIO(S) RESPONSÁVEL(S) PELO SERVIÇO A SEREM EXECUTADOS | | | |
| | | | |
| | | | |
| | | | |
| | | | |
| | | | |
| | | | |
| | | | |
| 6. DATA E HORÁRIO DO INÍCIO E TÉRMINO DOS SERVIÇOS (desconsiderar intervalos) | | | |
| | | | |
| | | | |
| | | | |
| | | | |
| | | | |
| | | | |
| 7. ENCERRAMENTO DO SERVIÇO | | | |
| Declaro que o serviço acima solicitado, foi executado e encerrado considerando aceito o serviço. | | | |
| Data: 25/03/19 Hora 17:30 Ass. e carimbo do gestor escolar: | | Maria Eiba Batista Borges Diretora Escolar Matr. 184.494-6 / Aut. Nº 11.080 | |
| OBS: | | | |
| ESTE REGISTRO DEVE RELACIONAR O MAIOR NÚMERO DE INFORMAÇÕES POSSÍVEIS, RATIFICANDO POR MEIO DA ANEXAÇÃO DE DOCUMENTOS A QUALIDADE E A VERACIDADE DAS INFORMAÇÕES. SE POSSÍVEL ANEXAR FOTOS | | | |

Assinado eletronicamente por: SISTEMA em 28/09/2020



| | |
|-------------------------------------------------------------------------------------------------------------------------------------------------------------------------------------------------------------------------------------------------------|---------------------------------------------|
| SECRETARIA DE ESTADO DA EDUCAÇÃO Comissão de Acompanhamento, Monitoramento e Avaliação das Organizações Sociais | |
|  | |
| 1. IDENTIFICAÇÃO DO SOLICITANTE Nome/Resp.: EEEFM PROFª MARGARIDA REMÍGIO LOUREIRO Endereço: AV. DR. JOSÉ CELINO FILHO, Nº 107 - BAIRRO. CENTRO Nome/Resp.: Maria Elba Batista Borges Telefone: _____ RG: _____ CARGO: _____ | Município: EMAS CEP: _____ UF: (PATO) |
| 2. CHAMADO DE EMERGÊNCIA <input type="checkbox"/> SERVIÇO PROGRAMADO <input checked="" type="checkbox"/> | |
| Solicito remoção de camada vegetal. | |
| 3. SERVIÇOS A EXECUTAR | |
| 4. ATENDIMENTO DE CHAMADO Confirma a visita técnica realizada das datas e horários informados abaixo | |
| Data: / / Hora: : Ass. e carimbo do gestor: | |
| 5. FUNCIONÁRIO(S) RESPONSÁVEL(S) PELO SERVIÇO A SEREM EXECUTADOS Carga/fun: | |
| 6. DATA E HORÁRIO DO INÍCIO E TÉRMINO DOS SERVIÇOS (desconsiderar intervalos) Data de início do serviço: / / Hora: : Data de término do serviço: / / Hora: : | |
| 7. ENCERRAMENTO DO SERVIÇO Declaro que o serviço acima solicitado, foi executado e encerrado considerando aceito o serviço. | |
| Data: / / Hora: : Ass. e carimbo do gestor: | |
| OBS: | |
| LOCAL/REFERÊNCIA (SALA/BLOCO/CAMPUS): | |
| OBS: | |
| ESTE REGISTRO DEVE RELACIONAR O MAIOR NÚMERO DE INFORMAÇÕES POSSÍVEIS, REALIZANDO POR MEIO DA ANEXAR FOTOS VERACIDADE DAS INFORMAÇÕES, SE POSSÍVEL ANEXAR FOTOS. | |

Assinado eletronicamente por: SISTEMA em 28/09/2020

Procedimento de Gestão Administrativa 001.2020.024970
 Documento 2020/0001055530 criado em 28/09/2020 às 13:25



| | | | | | | | | | | | | | | | |
|---------------------------------------------------------------------------------------------------------------------------------------------------------------------------------------------------------------------------------------------------------------------------------------------------------------------------------------------------------|-------------------------------------------------|------------------------------------------------------------------------------------------------------------------------------|----------|---------------------------|----------|----------------|----------|----------------------------|----------------|------|----------|----------------|---|------|----------------|
|  | | Secretaria de Estado da Educação da Paraíba Comissão de Acompanhamento, Monitoramento e Avaliação das Organizações Sociais | | | | | | | | | | | | | |
| ORDEM DE 20190215171 | ABERTURA DA SOLICITAÇÃO 14.2.19 17:23 | 1. IDENTIFICAÇÃO DO SOLICITANTE EEEFM PROFª MARGARIDA REMÍGIO LOUREIRO Município: EMAS | | | | | | | | | | | | | |
| Endereço: AV. DR. JOSE CELINO FILHO, Nº 107 - BAIRRO: CENTRO Nome/Resp.: Mara Eiba Batista Borges | Carga: Telefone: RG: | 2. CHAMADO DE EMERGÊNCIA <input type="checkbox"/> SERVIÇO PROGRAMADO <input type="checkbox"/> | | | | | | | | | | | | | |
| 3. SERVIÇOS A EXECUTAR ELETRICA, Solicito 20 lâmpadas para a escola. | | | | | | | | | | | | | | | |
| LOCAL/REFERÊNCIA (SALA/BLOCO/CAMPUS): | | | | | | | | | | | | | | | |
| OBS: | | | | | | | | | | | | | | | |
| 4. ATENDIMENTO DE CHAMADO Confirmando a visita técnica realizada das datas e horários informados abaixo. Data 15/02/19 Hora 10:30 Ass. e carimbo do gestor: Diretora Escolar Maria Eiba Batista Borges | | | | | | | | | | | | | | | |
| 5. FUNCIONÁRIO(S) RESPONSÁVEL(ES) PELO SERVIÇO A SEREM EXECUTADOS <table border="1"> <tr> <td>1</td> <td>1902</td> <td>Luiz Mambongos</td> </tr> <tr> <td>2</td> <td>1902</td> <td>Luiz Mambongos</td> </tr> <tr> <td>3</td> <td>1902</td> <td>Luiz Mambongos</td> </tr> <tr> <td>4</td> <td>1902</td> <td>Luiz Mambongos</td> </tr> </table> | | | | 1 | 1902 | Luiz Mambongos | 2 | 1902 | Luiz Mambongos | 3 | 1902 | Luiz Mambongos | 4 | 1902 | Luiz Mambongos |
| 1 | 1902 | Luiz Mambongos | | | | | | | | | | | | | |
| 2 | 1902 | Luiz Mambongos | | | | | | | | | | | | | |
| 3 | 1902 | Luiz Mambongos | | | | | | | | | | | | | |
| 4 | 1902 | Luiz Mambongos | | | | | | | | | | | | | |
| 6. DATA E HORÁRIO DO INÍCIO E TÉRMINO DOS SERVIÇOS (desconsiderar intervalos) <table border="1"> <tr> <td>Data de início do serviço</td> <td>15/02/19</td> <td>Hora</td> <td>10:30 hs</td> </tr> <tr> <td>Data de término do serviço</td> <td>15/02/19</td> <td>Hora</td> <td>16:00 hs</td> </tr> </table> | | | | Data de início do serviço | 15/02/19 | Hora | 10:30 hs | Data de término do serviço | 15/02/19 | Hora | 16:00 hs | | | | |
| Data de início do serviço | 15/02/19 | Hora | 10:30 hs | | | | | | | | | | | | |
| Data de término do serviço | 15/02/19 | Hora | 16:00 hs | | | | | | | | | | | | |
| 7. ENCERRAMENTO DO SERVIÇO Declaro que o serviço acima solicitado, foi executado e encerrado considerando aceito o serviço. Data: 15/02/19 Hora 16:00 Ass. e carimbo do gestor escolar: Diretora Escolar Maria Eiba Batista Borges | | | | | | | | | | | | | | | |
| OBS: | | | | | | | | | | | | | | | |
| ESTE REGISTRO DEVE RELACIONAR O MAIOR NÚMERO DE INFORMAÇÕES POSSÍVEIS, RATIFICANDO POR MEIO DA ANEXAÇÃO DE DOCUMENTOS A QUALIDADE E A VERACIDADE DAS INFORMAÇÕES, SE POSSÍVEL ANEXAR FOTOS. | | | | | | | | | | | | | | | |

Assinado eletronicamente por: SISTEMA em 28/09/2020

33

Procedimento de Gestão Administrativa 001.2020.024970
 :umento 2020/0001055530 criado em 28/09/2020 às 13:25



Assinado eletronicamente por: GLAUCO COUTINHO NOBREGA - 03/09/2021 11:01:50
<http://pje.tjpb.jus.br:80/pje/Processo/ConsultaDocumento/listView.seam?x=21090311014975500000045670356>
 Número do documento: 21090311014975500000045670356

OBJETIVO: RELATÓRIO DE SERVIÇOS DE REPARO E/OU REFORMA

ENDEREÇO: R. MANOEL DANTAS, 20 - CENTRO, TEIXEIRA - PB

OBJETO: EEEF. DR MANOEL DANTAS

Foto: Google Maps



Assinado eletronicamente por: SISTEMA em 28/09/2020

SOSA, 14 DE FEVEREIRO DE 2020

RELATÓRIO DE SERVIÇOS EEEF DR. MANOEL DANTAS



Procedimento de Gestão Administrativa 001.2020.024970
Documento 2020/0001055530 criado em 28/09/2020 às 13:25



Assinado eletronicamente por: GLAUCO COUTINHO NOBREGA - 03/09/2021 11:01:50
<http://pje.tjpb.jus.br:80/pje/Processo/ConsultaDocumento/listView.seam?x=21090311014975500000045670356>
Número do documento: 21090311014975500000045670356

- Serviços de manutenção: reparos gerais
- Serviços hidráulicos
- Serviços elétricos: reparos nos ventiladores e instalação de dois refletores;
- Capina;
- Dedetização;

- EXECUTADOS PELA EQUIPE DE MANUTENÇÃO

2. RELATÓRIO DE SERVIÇOS

Tendo em vista o recebimento do ofício nº 0123/2020/Gerência de Gestão Pactuada/CAFA, segue abaixo o relatório de serviços de reparos e/ou reformas por parte da Insuúde – Instituto Nacional de Pesquisa e Gestão em Saúde na escola supracitada, localizada na 6ª Gerência Regional de Ensino no ano de 2019.

1. APRESENTAÇÃO

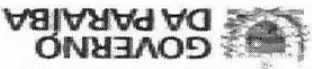

| | | | | | | | | | | | | | |
|----------------------------------------------------------------------------------------------------------------------------------------------------------------------------------------------------------------------------------------------------------------------------------------------------------------------|--------------------------------|----------------------------|----------|----------------------------|------|----------|----------|----------|----------|-----|---|--|--|
|  | | | | | | | | | | | | | |
| Secretaria de Estado da Educação da Paraíba Comissão de Acompanhamento, Monitoramento e Avaliação das Organizações Sociais | | | | | | | | | | | | | |
| ORDEM DE ABERTURA DA SOLICITAÇÃO 20191219116 | DATA E HORA: 19/12/19 10:25 | | | | | | | | | | | | |
| 1. IDENTIFICAÇÃO DO SOLICITANTE EEEF DR MANOEL DANTAS Município: TEIXEIRA | | | | | | | | | | | | | |
| Endereço: RUA DR. MANOEL DANTAS, Nº 20 - BAIRRO: CENTRO Nome/Resp.: JANINE LEITE Carga: | Telefone: RG: | | | | | | | | | | | | |
| 2. CHAMADO DE EMERGÊNCIA <input type="checkbox"/> SERVIÇO PROGRAMADO <input type="checkbox"/> | | | | | | | | | | | | | |
| 3. SERVIÇOS A EXECUTAR Solicito 2 refletores de 200w para esta unidade escolar. | | | | | | | | | | | | | |
| LOCAL/REFERÊNCIA (SALA/BLOCO/CAMPUS): | | | | | | | | | | | | | |
| OBS: | | | | | | | | | | | | | |
| 4. ATENDIMENTO DE CHAMADO Data 23/12/19 Hora 13:00 Ass. e carimbo do gestor: Janine Leite de Souza DIRETORA MATRÍCULA: 183419 | | | | | | | | | | | | | |
| 5. FUNCIONÁRIO(S) RESPONSÁVEL(S) PELO SERVIÇO A SEREM EXECUTADOS <table border="1"> <tr> <td>1</td> <td>LEITE</td> <td>CARGO/FUNÇÃO</td> </tr> <tr> <td>2</td> <td>LEONARDO</td> <td>AUX</td> </tr> <tr> <td>3</td> <td>MANOEL</td> <td>AUX</td> </tr> <tr> <td>4</td> <td></td> <td></td> </tr> </table> | | 1 | LEITE | CARGO/FUNÇÃO | 2 | LEONARDO | AUX | 3 | MANOEL | AUX | 4 | | |
| 1 | LEITE | CARGO/FUNÇÃO | | | | | | | | | | | |
| 2 | LEONARDO | AUX | | | | | | | | | | | |
| 3 | MANOEL | AUX | | | | | | | | | | | |
| 4 | | | | | | | | | | | | | |
| 6. DATA E HORÁRIO DO INÍCIO E TÉRMINO DOS SERVIÇOS (desconsiderar intervalos) <table border="1"> <tr> <td>Data de início do serviço</td> <td>Hora</td> <td>Data de término do serviço</td> <td>Hora</td> </tr> <tr> <td>06/01/20</td> <td>10:00 hs</td> <td>06/01/20</td> <td>15:00 hs</td> </tr> </table> | | Data de início do serviço | Hora | Data de término do serviço | Hora | 06/01/20 | 10:00 hs | 06/01/20 | 15:00 hs | | | | |
| Data de início do serviço | Hora | Data de término do serviço | Hora | | | | | | | | | | |
| 06/01/20 | 10:00 hs | 06/01/20 | 15:00 hs | | | | | | | | | | |
| 7. ENCERRAMENTO DO SERVIÇO Declaro que o serviço acima solicitado, foi executado e encerrado considerando aceito o serviço. Data: 06/01/20 Hora 15:00 Ass. e carimbo do gestor escolar: Janine Leite de Souza DIRETORA MATRÍCULA: 183419 | | | | | | | | | | | | | |
| OBS: | | | | | | | | | | | | | |
| ESTE REGISTRO DEVE RELACIONAR O MAIOR NÚMERO DE INFORMAÇÕES POSSÍVEIS, RATIFICANDO POR MEIO DA ANEXAÇÃO DE DOCUMENTOS A QUALIDADE E A VERACIDADE DAS INFORMAÇÕES, SE POSSÍVEL ANEXAR FOTOS. | | | | | | | | | | | | | |

Assinado eletronicamente por: SISTEMA em 28/09/2020

Procedimento de Gestão Administrativa 001.2020.024970
 :umento 2020/0001055530 criado em 28/09/2020 às 13:25

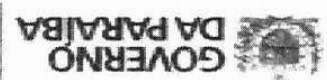

Assinado eletronicamente por: GLAUCO COUTINHO NOBREGA - 03/09/2021 11:01:50
<http://pje.tjpb.jus.br:80/pje/Processo/ConsultaDocumento/listView.seam?x=21090311014975500000045670356>
 Número do documento: 21090311014975500000045670356

| | | | |
|--------------------------------------------------------------------------------------------------------------------------------------------------------------------------------------------------------------------------------------------|--------------------------------|------------------------------------------------------------------------------------------------------------------------------|-------------------------------------------------------------------------------------------------------------|
|  | | Secretaria de Estado da Educação da Paraíba Comissão de Acompanhamento, Monitoramento e Avaliação das Organizações Sociais | |
| ORDEM DE 20191212110 | ABERTURA DA SOLICITAÇÃO | DATA E HORA: 11/12/19 15:46 | 1. IDENTIFICAÇÃO DO SOLICITANTE EEEF DR MANOEL DANTAS Município: TEIXEIRA |
| ENDERGO: RUA DR. MANOEL DANTAS, Nº 20 - BAIRRO: CENTRO Nome/Resp.: JANINE LEITE Carga: | | TELEFONE: | 2. CHAMADO DE EMERGÊNCIA <input type="checkbox"/> SERVIÇO PROGRAMADO <input type="checkbox"/> |
| 3. SERVIÇOS A EXECUTAR HIDRÁULICA. Solicito reparos hidráulicos nesta unidade escolar. | | | |
| LOCAL/REFERÊNCIA (SALA/BLOCO/CAMPUS): | | | |
| OBS: | | | |
| 4. ATENDIMENTO DE CHAMADO Confirma a visita técnica realizada das datas e horários informados abaixo. Ass. e carimbo do gestor: <i>Janine Leite de Souza</i> DIRETORA MATRÍCULA: 183441-0 | | | |
| 5. FUNCIONÁRIO(S) RESPONSÁVEL(S) PELO SERVIÇO A SEREM EXECUTADOS Ass. e carimbo do gestor: <i>Janine Leite de Souza</i> DIRETORA MATRÍCULA: 183441-0 | | | |
| 6. DATA E HORÁRIO DO INÍCIO E TÉRMINO DOS SERVIÇOS (desconsiderar intervalos) | | | |
| Data de início do serviço 10/12/20 | Hora 10:00hs | Data de término do serviço 06/01/20 | Hora 15:30hs |
| 7. ENCERRAMENTO DO SERVIÇO Declaro que o serviço acima solicitado, foi executado e encerrado considerando aceito o serviço. Ass. e carimbo do gestor escolar: <i>Janine Leite de Souza</i> DIRETORA MATRÍCULA: 183441-0 | | | |
| OBS: | | | |
| ESTE REGISTRO DEVE RELACIONAR O MAIOR NÚMERO DE INFORMAÇÕES POSSÍVEIS, RATIFICANDO POR MEIO DA ANEXAÇÃO DE DOCUMENTOS A QUALIDADE E A VERACIDADE DAS INFORMAÇÕES, SE POSSÍVEL ANEXAR FOTOS. | | | |

Assinado eletronicamente por: SISTEMA em 28/09/2020

Procedimento de Gestão Administrativa 001.2020.024970
 :umento 2020/0001055530 criado em 28/09/2020 às 13:25

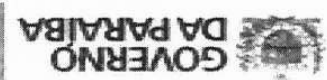

Assinado eletronicamente por: GLAUCO COUTINHO NOBREGA - 03/09/2021 11:01:50
<http://pje.tjpb.jus.br:80/pje/Processo/ConsultaDocumento/listView.seam?x=21090311014975500000045670356>
 Número do documento: 21090311014975500000045670356

| | | | | | | | | | | | | | | | |
|----------------------------------------------------------------------------------------------------------------------------------------------------------------------------------------------------------------------------------------------------------------------------------------------------------------|--------------------------------|------------------------------------------------------------------------------------------------------------------------------|-------|---------------------------|------|----------------------------|------|----------|-------|----------|--------|--|---|--|--|
|  | | Secretaria de Estado da Educação da Paraíba Comissão de Acompanhamento, Monitoramento e Avaliação das Organizações Sociais | | | | | | | | | | | | | |
| ORDEM DE 20191212110 | ABERTURA DA SOLICITAÇÃO | DATA E HORA: 11/12/19 15:46 | | | | | | | | | | | | | |
| 1. IDENTIFICAÇÃO DO SOLICITANTE EEEF DR MANOEL DANTAS Município: TEIXEIRA | | | | | | | | | | | | | | | |
| Endereço: RUA DR. MANOEL DANTAS, Nº 20 - BAIRRO: CENTRO Nome/Resp.: JANINE LEITE Carga: | | | | | | | | | | | | | | | |
| Telefone: RG: | | | | | | | | | | | | | | | |
| 2. CHAMADO DE EMERGÊNCIA <input type="checkbox"/> SERVIÇO PROGRAMADO <input type="checkbox"/> | | | | | | | | | | | | | | | |
| 3. SERVIÇOS A EXECUTAR HIDRÁULICA. Solicito reparos hidráulicos nesta unidade escolar. | | | | | | | | | | | | | | | |
| LOCAL/REFERÊNCIA (SALA/BLOCO/CAMPUS): | | | | | | | | | | | | | | | |
| OBS: | | | | | | | | | | | | | | | |
| 4. ATENDIMENTO DE CHAMADO Confirma a visita técnica realizada das datas e horários informados abaixo. Data: 11/12/19 Hora: 09:00 Ass. e carimbo do gestor: | | | | | | | | | | | | | | | |
| Matriícula: 183441-0 | | | | | | | | | | | | | | | |
| 5. FUNCIONÁRIO(S) RESPONSÁVEL(S) PELO SERVIÇO A SEREM EXECUTADOS <table border="1"> <tr> <td>1</td> <td>MANS</td> <td></td> </tr> <tr> <td>2</td> <td>LEANDRO</td> <td></td> </tr> <tr> <td>3</td> <td>MARCEL</td> <td></td> </tr> <tr> <td>4</td> <td></td> <td></td> </tr> </table> | | | | 1 | MANS | | 2 | LEANDRO | | 3 | MARCEL | | 4 | | |
| 1 | MANS | | | | | | | | | | | | | | |
| 2 | LEANDRO | | | | | | | | | | | | | | |
| 3 | MARCEL | | | | | | | | | | | | | | |
| 4 | | | | | | | | | | | | | | | |
| 6. DATA E HORÁRIO DO INÍCIO E TÉRMINO DOS SERVIÇOS (desconsiderar intervalos) <table border="1"> <tr> <td>Data de início do serviço</td> <td>Hora</td> <td>Data de término do serviço</td> <td>Hora</td> </tr> <tr> <td>09/12/19</td> <td>10:00</td> <td>09/12/19</td> <td>15:30</td> </tr> </table> | | | | Data de início do serviço | Hora | Data de término do serviço | Hora | 09/12/19 | 10:00 | 09/12/19 | 15:30 | | | | |
| Data de início do serviço | Hora | Data de término do serviço | Hora | | | | | | | | | | | | |
| 09/12/19 | 10:00 | 09/12/19 | 15:30 | | | | | | | | | | | | |
| 7. ENCERRAMENTO DO SERVIÇO Declaro que o serviço acima solicitado, foi executado e encerrado considerando aceito o serviço. Data: 09/12/20 Hora: 15:30 Ass. e carimbo do gestor escolar: | | | | | | | | | | | | | | | |
| Matriícula: 183441-0 | | | | | | | | | | | | | | | |
| OBS: | | | | | | | | | | | | | | | |
| ESTE REGISTRO DEVE RELACIONAR O MAIOR NÚMERO DE INFORMAÇÕES POSSÍVEIS, RATIFICANDO POR MEIO DA ANEXAÇÃO DE DOCUMENTOS A QUALIDADE E A VERACIDADE DAS INFORMAÇÕES, SE POSSÍVEL ANEXAR FOTOS. | | | | | | | | | | | | | | | |

Assinado eletronicamente por: SISTEMA em 28/09/2020

Procedimento de Gestão Administrativa 001.2020.024970
 :umento 2020/0001055530 criado em 28/09/2020 às 13:25

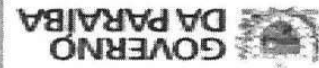

Assinado eletronicamente por: GLAUCO COUTINHO NOBREGA - 03/09/2021 11:01:50
<http://pje.tjpb.jus.br:80/pje/Processo/ConsultaDocumento/listView.seam?x=21090311014975500000045670356>
 Número do documento: 21090311014975500000045670356

| | | | |
|-------------------------------------------------------------------------------------------------------------------------------------------------------------------------------------------------------------------------------------------------------------------------|---------|------------------------------------------------------------------------------------------------------------------------------|--------------|
|  | | Secretaria de Estado da Educação da Paraíba Comissão de Acompanhamento, Monitoramento e Avaliação das Organizações Sociais | |
| ORDEM DE 20191219116 | | DATA E HORA: 19/12/19 10:25 | |
| ABERTURA DA SOLICITAÇÃO | | 1. IDENTIFICAÇÃO DO SOLICITANTE EEEF DR MANOEL DANTAS Município: TEIXEIRA | |
| Endereço: RUA DR. MANOEL DANTAS, Nº 20 - BAIRRO: CENTRO GRE: 06ª GRE (PATOS) | | Nome/Resp.: JANINE LEITE Cargos: | |
| Telefone: | | RG: | |
| <input type="checkbox"/> SERVIÇO PROGRAMADO | | <input type="checkbox"/> CHAMADO DE EMERGÊNCIA | |
| 3. SERVIÇOS A EXECUTAR Solicito 2 refletores de 200w para esta unidade escolar. | | | |
| LOCAL/REFERÊNCIA (SALA/BLOCO/CAMPUS): | | | |
| OBS: | | | |
| 4. ATENDIMENTO DE CHAMADO Confirmando a visita técnica realizada das datas e horários informados abaixo: Data: 23/12/19 Hora: 13:00 Ass. e carimbo do gestor: <i>Janine Leite de Souza</i> DIRETORA MATRÍCULA: 1834419 | | | |
| 5. FUNCIONÁRIO(S) RESPONSÁVEL(IS) PELO SERVIÇO A SEREM EXECUTADOS | | | |
| 1 | LEITE | AUX. | Cargo/função |
| 2 | LEONARD | AUX. | |
| 3 | MANOEL | AUX. | |
| 4 | | | |
| 6. DATA E HORÁRIO DO INÍCIO E TÉRMINO DOS SERVIÇOS (desconsiderar intervalos) | | | |
| Data de início do serviço: 06/10/20 Hora: 15:00 | | Data de término do serviço: 06/10/20 Hora: 15:00 | |
| 7. ENCERRAMENTO DO SERVIÇO Declaro que o serviço acima solicitado, foi executado e encerrado considerando aceite o serviço. Data: 06/10/20 Hora: 15:00 Ass. e carimbo do gestor escolar: <i>Janine Leite de Souza</i> DIRETORA MATRÍCULA: 1834419 | | | |
| OBS: | | | |
| ESTE REGISTRO DEVE RELACIONAR O MAIOR NÚMERO DE INFORMAÇÕES POSSÍVEIS, RATIFICANDO POR MEIO DA ANEXAÇÃO DE DOCUMENTOS A QUALIDADE E A VERACIDADE DAS INFORMAÇÕES, SE POSSÍVEL, ANEXAR FOTOS. | | | |

Assinado eletronicamente por: SISTEMA em 28/09/2020

Procedimento de Gestão Administrativa 001.2020.024970
 :umento 2020/0001055530 criado em 28/09/2020 às 13:25

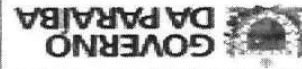

Assinado eletronicamente por: GLAUCO COUTINHO NOBREGA - 03/09/2021 11:01:50
<http://pje.tjpb.jus.br:80/pje/Processo/ConsultaDocumento/listView.seam?x=21090311014975500000045670356>
 Número do documento: 21090311014975500000045670356

| | | | | | | | | | | | | | | |
|---------------------------------------------------------------------------------------------------------------------------------------------------------------------------------------------------------------------------------------------------------------------------------------------------------------------|----------|--------------------------------|---------------------------|----------|--------------|---------|----------------------------|----------|------|---------|-----|---|--|--|
|  GOVERNO DA PARAÍBA Secretaria de Estado da Educação da Paraíba Comissão de Acompanhamento, Monitoramento e Avaliação das Organizações Sociais | | ORDEN DE 20191121127 | | | | | | | | | | | | |
| ABERTURA DA SOLICITAÇÃO DATA E HORA: 21.11.19 14:50 | | | | | | | | | | | | | | |
| 1. IDENTIFICAÇÃO DO SOLICITANTE EEEF DR MANOEL DANTAS Rua Dr. Manoel Dantas, Nº 20 - BAIRRO: CENTRO Endereço: RUA DR. MANOEL DANTAS, Nº 20 - BAIRRO: CENTRO Nome/Resp.: MARIA MADALENA Telefone: _____ RG: _____ Carga: _____ | | | | | | | | | | | | | | |
| 2. CHAMADO DE EMERGÊNCIA <input type="checkbox"/> SERVIÇO PROGRAMADO <input type="checkbox"/> | | | | | | | | | | | | | | |
| 3. SERVIÇOS A EXECUTAR ELÉTRICA. Solicito reparos elétricos nesta unidade escolar. | | | | | | | | | | | | | | |
| LOCAL/REFERÊNCIA (SALA/BLOCO/CAMPUS): | | | | | | | | | | | | | | |
| OBS: | | | | | | | | | | | | | | |
| 4. ATENDIMENTO DE CHAMADO Confirmando a visita técnica realizada das datas e horários informados abaixo. Data: 26/11/19 Hora: _____ Ass. e carimbo do gestor: _____ Janine Leite de Souza DIRETORA MATRICULA: 183441-0 | | | | | | | | | | | | | | |
| 5. FUNCIONÁRIO(S) RESPONSÁVEL(IS) PELO SERVIÇO A SEREM EXECUTADOS <table border="1"> <tr> <td>1</td> <td>IZABELA</td> <td>CARGO/JUNÇÃO</td> </tr> <tr> <td>2</td> <td>LEONARDO</td> <td>AUX</td> </tr> <tr> <td>3</td> <td>MANOEL</td> <td>AUX</td> </tr> <tr> <td>4</td> <td></td> <td></td> </tr> </table> | | | 1 | IZABELA | CARGO/JUNÇÃO | 2 | LEONARDO | AUX | 3 | MANOEL | AUX | 4 | | |
| 1 | IZABELA | CARGO/JUNÇÃO | | | | | | | | | | | | |
| 2 | LEONARDO | AUX | | | | | | | | | | | | |
| 3 | MANOEL | AUX | | | | | | | | | | | | |
| 4 | | | | | | | | | | | | | | |
| 6. DATA E HORÁRIO DO INÍCIO E TÉRMINO DOS SERVIÇOS (desconsiderar intervalos) <table border="1"> <tr> <td>Data de início do serviço</td> <td>11/11/19</td> <td>Hora</td> <td>08:50hs</td> </tr> <tr> <td>Data de término do serviço</td> <td>11/11/19</td> <td>Hora</td> <td>17:45hs</td> </tr> </table> | | | Data de início do serviço | 11/11/19 | Hora | 08:50hs | Data de término do serviço | 11/11/19 | Hora | 17:45hs | | | | |
| Data de início do serviço | 11/11/19 | Hora | 08:50hs | | | | | | | | | | | |
| Data de término do serviço | 11/11/19 | Hora | 17:45hs | | | | | | | | | | | |
| 7. ENCERRAMENTO DO SERVIÇO Declaro que o serviço acima solicitado, foi executado e encerrado considerando aceito o serviço. Data: 11/11/19 Hora: 17:45 Ass. e carimbo do gestor escolar: _____ Janine Leite de Souza DIRETORA MATRICULA: 183441-0 | | | | | | | | | | | | | | |
| OBS: | | | | | | | | | | | | | | |
| ESTE REGISTRO DEVE RELACIONAR O MAIOR NÚMERO DE INFORMAÇÕES POSSÍVEIS, RATIFICANDO POR MEIO DA ANEXAÇÃO DE DOCUMENTOS A QUALIDADE E A VERACIDADE DAS INFORMAÇÕES. SE POSSÍVEL ANEXAR FOTOS. | | | | | | | | | | | | | | |

Assinado eletronicamente por: SISTEMA em 28/09/2020



| | | | | | | | | | | | | | | | |
|--------------------------------------------------------------------------------------------------------------------------------------------------------------------------------------------------------------------------------------------------------------------------------------------------------------------|--------------------------------------------------|------------------------------------------------------------------------------------------------------------------------------|---------|---------------------------|----------|------|---------|----------------------------|----------|------|---------|-----|---|--|-----|
|  | | Secretaria de Estado da Educação da Paraíba Comissão de Acompanhamento, Monitoramento e Avaliação das Organizações Sociais | | | | | | | | | | | | | |
| ORDEN DE 20191121128 | ABERTURA DA SOLICITAÇÃO 21/11/19 14:50 | 1. IDENTIFICAÇÃO DO SOLICITANTE EEEF DR MANOEL DANTAS Município: TEIXEIRA | | | | | | | | | | | | | |
| Endereço: RUA DR. MANOEL DANTAS, Nº 20 - BAIRRO: CENTRO Nome/Resp.: MARIA MADALENA Telefone: | | 2. CHAMADO DE EMERGÊNCIA <input type="checkbox"/> SERVIÇO PROGRAMADO <input type="checkbox"/> | | | | | | | | | | | | | |
| 3. SERVIÇOS A EXECUTAR MARCENARIA. Solicito reparos em marcenaria nesta unidade escolar. | | | | | | | | | | | | | | | |
| LOCAL/REFERÊNCIA (SALA/BL.OCO/CAMPUS): | | | | | | | | | | | | | | | |
| 4. ATENDIMENTO DE CHAMADO Confirmando a visita técnica realizada das datas e horários informados abaixo. Data: 26/11/19 Hora: 09:00 Ass. e carimbo do gestor: <i>José Souza</i> DIRETORA Jannie Leite de Souza MATRICULA: 183441-0 | | | | | | | | | | | | | | | |
| 5. FUNCIONÁRIO(S) RESPONSÁVEL(S) PELO SERVIÇO A SEREM EXECUTADOS <table border="1"> <tr> <td>1</td> <td>LEONARDO</td> <td>AVZ</td> </tr> <tr> <td>2</td> <td>LEONARDO</td> <td>AVZ</td> </tr> <tr> <td>3</td> <td>MANOEL</td> <td>AVZ</td> </tr> <tr> <td>4</td> <td></td> <td>AVZ</td> </tr> </table> | | | | 1 | LEONARDO | AVZ | 2 | LEONARDO | AVZ | 3 | MANOEL | AVZ | 4 | | AVZ |
| 1 | LEONARDO | AVZ | | | | | | | | | | | | | |
| 2 | LEONARDO | AVZ | | | | | | | | | | | | | |
| 3 | MANOEL | AVZ | | | | | | | | | | | | | |
| 4 | | AVZ | | | | | | | | | | | | | |
| 6. DATA E HORARIO DO INICIO E TERMINO DOS SERVIÇOS (desconsiderar intervalos) <table border="1"> <tr> <td>Data de início do serviço</td> <td>21/11/19</td> <td>Hora</td> <td>08:40hs</td> </tr> <tr> <td>Data de término do serviço</td> <td>21/11/19</td> <td>Hora</td> <td>13:45hs</td> </tr> </table> | | | | Data de início do serviço | 21/11/19 | Hora | 08:40hs | Data de término do serviço | 21/11/19 | Hora | 13:45hs | | | | |
| Data de início do serviço | 21/11/19 | Hora | 08:40hs | | | | | | | | | | | | |
| Data de término do serviço | 21/11/19 | Hora | 13:45hs | | | | | | | | | | | | |
| 7. ENCERRAMENTO DO SERVIÇO Declaro que o serviço acima solicitado, foi executado e encerrado considerando aceito o serviço. Data: 11/12/19 Hora: 13:45 Ass. e carimbo do gestor escolar: <i>José Souza</i> DIRETORA Jannie Leite de Souza MATRICULA: 183441-0 | | | | | | | | | | | | | | | |
| OBS: | | | | | | | | | | | | | | | |
| ESTE REGISTRO DEVE RELACIONAR O MAIOR NÚMERO DE INFORMAÇÕES POSSÍVEIS, RATIFICANDO POR MEIO DA ANEXAÇÃO DE DOCUMENTOS A QUALIDADE E A VERACIDADE DAS INFORMAÇÕES, SE POSSÍVEL ANEXAR FOTOS. | | | | | | | | | | | | | | | |

Assinado eletronicamente por: SISTEMA em 28/09/2020

Procedimento de Gestão Administrativa 001.2020.024970
 documento 2020/0001055530 criado em 28/09/2020 às 13:25



Assinado eletronicamente por: GLAUCO COUTINHO NOBREGA - 03/09/2021 11:01:50
<http://pje.tjpb.jus.br:80/pje/Processo/ConsultaDocumento/listView.seam?x=21090311014975500000045670356>
 Número do documento: 21090311014975500000045670356

OBJETIVO: RELATÓRIO DE SERVIÇOS DE REPARO E/OU REFORMA

ENDEREÇO: R. PEREGRINO DE ARAÚJO, 405-503 - SANTO ANTONIO, PATOS - PB

OBJETO: EEEF. CORIOLANDO DE MEDEIROS

Foto: Google Maps



Assinado eletronicamente por: SISTEMA em 28/09/2020

SOUZA, 14 DE FEVEREIRO DE 2020

**RELATÓRIO DE SERVIÇOS
EEEF. CORIOLANDO DE MEDEIROS**



Procedimento de Gestão Administrativa 001.2020.024970
umento 2020/0001055530 criado em 28/09/2020 às 13:25



Assinado eletronicamente por: GLAUCO COUTINHO NOBREGA - 03/09/2021 11:01:50
<http://pje.tjpb.jus.br:80/pje/Processo/ConsultaDocumento/listView.seam?x=21090311014975500000045670356>
Número do documento: 21090311014975500000045670356

- Serviços de hidráulica: reparos gerais, conserto no banheiro masculino;
- Serviços de marcenaria: reparos gerais;
- Serviços de elétrica: reparos gerais, aquisição e instalação de novos ventiladores, reparos nos ventiladores, reparos nas tomadas;
- Serviços de refrigeração: manutenção de bebedouros;
- Capina;
- Limpeza de reservatório de água;
- Dedetização;
- Retelhamento do ginásio;
- Serviços de serralharia: reparos no portão de entrada.

- EXECUTADOS PELA EQUIPE DE MANUTENÇÃO

2. RELATÓRIO DE SERVIÇOS

Tendo em vista o recebimento do ofício nº 0123/2020/Gerência de Gestão Pactuada/CAFA, segue abaixo o relatório de serviços de reparos e/ou reformas por parte da Insaúde – Instituto Nacional de Pesquisa e Gestão em Saúde na escola supracitada, localizada na 6ª Gerência Regional de Ensino no ano de 2019.

1. APRESENTAÇÃO

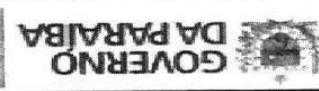

| | | | | | | | | | | | | | |
|-----------------------------------------------------------------------------------------------------------------------------------------------------------------------------------------------------------------------------------------------------------------------------------------------------------|--------------------------------------------------|------|-----|------|---|--------|------|---|--------|------|---|--|--|
|  Secretaria de Estado da Educação da Paraíba Comissão de Acompanhamento, Monitoramento e Avaliação das Organizações Sociais | | | | | | | | | | | | | |
| ORDEN DE 20191118111 | ABERTURA DA SOLICITAÇÃO 18.11.19 10:38 | | | | | | | | | | | | |
| 1. IDENTIFICAÇÃO DO SOLICITANTE EEEF CORIOLANO DE MEDEIROS Município: PATOS | | | | | | | | | | | | | |
| Endereço: PEREGRINO DE ARAUJO, Nº S/N - BAIRRO: SANTO ANTONIO Nome/Resp.: KALIANE MORAIS Telefone: | RG: CARGO: | | | | | | | | | | | | |
| 2. CHAMADO DE EMERGÊNCIA <input type="checkbox"/> SERVIÇO PROGRAMADO <input type="checkbox"/> | | | | | | | | | | | | | |
| 3. SERVIÇOS A EXECUTAR HIDRÁULICA. Solicito reparos hidráulicos nesta unidade escolar. | | | | | | | | | | | | | |
| LOCAL/REFERÊNCIA (SALA/BLOCO/CAMPUS): | | | | | | | | | | | | | |
| OBS: | | | | | | | | | | | | | |
| 4. ATENDIMENTO DE CHAMADO Confirmando a visita técnica realizada e horários informados abaixo. Data: 1 / 1 / 19 Ass. e carimbo do gestor: <i>[Assinatura]</i> | | | | | | | | | | | | | |
| 5. FUNCIONÁRIO(S) RESPONSÁVEL(S) PELO SERVIÇO A SEREM EXECUTADOS <table border="1"> <tr> <td>1</td> <td>PAZ</td> <td>ALX.</td> </tr> <tr> <td>2</td> <td>ICARDO</td> <td>ALX.</td> </tr> <tr> <td>3</td> <td>MARCEL</td> <td>ALX.</td> </tr> <tr> <td>4</td> <td></td> <td></td> </tr> </table> | | 1 | PAZ | ALX. | 2 | ICARDO | ALX. | 3 | MARCEL | ALX. | 4 | | |
| 1 | PAZ | ALX. | | | | | | | | | | | |
| 2 | ICARDO | ALX. | | | | | | | | | | | |
| 3 | MARCEL | ALX. | | | | | | | | | | | |
| 4 | | | | | | | | | | | | | |
| 6. DATA E HORÁRIO DO INÍCIO E TÉRMINO DOS SERVIÇOS (desconsiderar intervalos) Data de início do serviço: 18/11/19 Hora: 08:30 hs Data de término do serviço: 18/11/19 Hora: | | | | | | | | | | | | | |
| 7. ENCERRAMENTO DO SERVIÇO Declaro que o serviço acima solicitado, foi executado e encerrado considerando aceito o serviço. Data: 18/11/19 Hora: | | | | | | | | | | | | | |
| OBS: | | | | | | | | | | | | | |
| ESTE REGISTRO DEVE RELACIONAR O MAIOR NÚMERO DE INFORMAÇÕES POSSÍVEIS, RATIFICANDO POR MEIO DA ANEXAÇÃO DE DOCUMENTOS A QUALIDADE E A VERACIDADE DAS INFORMAÇÕES, SE POSSÍVEL ANEXAR FOTOS. | | | | | | | | | | | | | |

Assinado eletronicamente por: SISTEMA em 28/09/2020

Procedimento de Gestão Administrativa 001.2020.024970
 :umento 2020/0001055530 criado em 28/09/2020 às 13:25

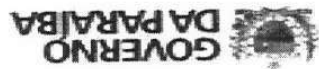

Assinado eletronicamente por: GLAUCO COUTINHO NOBREGA - 03/09/2021 11:01:50
<http://pje.tjpb.jus.br:80/pje/Processo/ConsultaDocumento/listView.seam?x=21090311014975500000045670356>
 Número do documento: 21090311014975500000045670356

| | | | |
|----------------------------------------------------------------------------------------------------------------------------------------------------------------------------------------------------------------------------------------------------------------------------------|---------------------------|------------------------------------------------------------------------------------------------------------------------------|----------------------------|
|  | | Secretaria de Estado da Educação da Paraíba Comissão de Acompanhamento, Monitoramento e Avaliação das Organizações Sociais | |
| ORDEN DE ABERTURA DA SOLICITAÇÃO 201911121125 | | DATA E HORA: 21.11.19 13:54 | |
| 1. IDENTIFICAÇÃO DO SOLICITANTE EEEF JOAQUIM VICTOR JUREMA Município: CAJAZEIRAS | | Endereço: RUA LUIZ PAULO E SILVA, Nº 148 - BAIRRO: CAPOEIRAS Nome/Resp.: Maria de Fátima Dionísio Telefone: | |
| 2. CHAMADO DE EMERGÊNCIA <input type="checkbox"/> SERVIÇO PROGRAMADO <input type="checkbox"/> | | RG: | |
| 3. SERVIÇOS A EXECUTAR HIDRAULICA. Solicito reparos hidráulicos nesta unidade escolar. | | | |
| LOCAL/REFERÊNCIA (SALA/LOCO/CAMPUS): | | | |
| OBS: | | | |
| 4. ATENDIMENTO DE CHAMADO Confirma a visita técnica realizada das datas e horários informados abaixo. Data: 21/11/19 Hora: 11:01 Ass. e carimbo do gestor: <i>Xyriana de Fátima Nobrega</i> Maria de Fátima Dionísio Co. Gestora Aut. GEAGE SEECT 1.098 | | | |
| 5. FUNCIONÁRIO(S) RESPONSÁVEL(IS) PELO SERVIÇO A SEREM EXECUTADOS | | | |
| 1 | FRANCISCO SILVA | | |
| 2 | FRANCISCO JONHONSON | | |
| 3 | FRANCISCO SANTOS | | |
| 4 | | | |
| 6. DATA E HORARIO DO INICIO E TERMINO DOS SERVIÇOS (desconsiderar intervalos) | | | |
| | Data de início do serviço | Hora | Data de término do serviço |
| | 21/11/19 | 11:01 hs | 21/11/19 |
| | | | Hora |
| | | | 15:42 hs |
| 7. ENCERRAMENTO DO SERVIÇO Declaro que o serviço acima solicitado, foi executado e encerrado considerando aceito o serviço. Data: 21/11/19 Hora: 15:42 Ass. e carimbo do gestor escolar <i>Xyriana de Fátima Nobrega</i> | | | |
| OBS: | | | |
| ESTE REGISTRO DEVE RELACIONAR O MAIOR NUMERO DE INFORMACÖES POSSIVEIS, RATIFICANDO POR MEIO DA ANEXACÖO DE DOCUMENTOS A QUALIDADE E A VERACIDADE DAS INFORMACÖES, SE POSSIVEL ANEXAR FOTOS. | | | |

Assinado eletronicamente por: SISTEMA em 28/09/2020

Procedimento de Gestão Administrativa 001.2020.024970
 :umento 2020/0001055530 criado em 28/09/2020 às 13:25

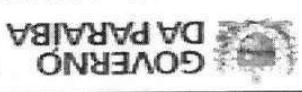

Assinado eletronicamente por: GLAUCO COUTINHO NOBREGA - 03/09/2021 11:01:50
<http://pje.tjpb.jus.br:80/pje/Processo/ConsultaDocumento/listView.seam?x=21090311014975500000045670356>
 Número do documento: 21090311014975500000045670356

| | |
|-----------------------------------------------------------------------------------------------------------------------------------------------------------------------------------------------------------------------------------------------------------------------------|-------------------------------------------------|
|  Secretaria de Estado da Educação da Paraíba Comissão de Acompanhamento, Monitoramento e Avaliação das Organizações Sociais | |
| ORDEM DE 20191108117 | ABERTURA DA SOLICITAÇÃO 7/11/19 16:38 |
| 1. IDENTIFICAÇÃO DO SOLICITANTE EEEF CORIOLANO DE MEDEIROS Município: PATOS | |
| Endereço: PEREGRINO DE ARAUJO, N° S/N - BAIRRO: SANTO ANTONIO GRE: 06ª GRE (PATOS) | |
| Nome/Resp.: - Telefone: - RG: - | |
| 2. CHAMADO DE EMERGÊNCIA <input type="checkbox"/> SERVIÇO PROGRAMADO <input type="checkbox"/> | |
| 3. SERVIÇOS A EXECUTAR BEBEDOURO. Solicito manutenção no bebedouro desta unidade escolar. | |
| LOCAL/REFERÊNCIA (SALA/BLOCO/CAMPUS): | |
| 4. ATENDIMENTO DE CHAMADO Confirma a visita técnica realizada das datas e horários informados abaixo E. E. F. M. Luciano de Medeiros Diretor Lei 36.730 de 31/05/2016 Rua Ant. do Cordeiro Data: 08/11/19 Hora: 08:30 Ass. e carimbo do gestor: | |
| 5. FUNCIONÁRIO(S) RESPONSÁVEL(S) PELO SERVIÇO A SEREM EXECUTADOS Cargos/tunção 1. PATAS 2. LEONARDO 3. MARCEL 4. | |
| 6. DATA E HORÁRIO DO INÍCIO E TÉRMINO DOS SERVIÇOS (desconsiderar intervalos) Data de início do serviço: 11/11/19 Hora: 08:40hs Data de término do serviço: 11/11/19 Hora: 11:00hs | |
| 7. ENCERRAMENTO DO SERVIÇO Declaro que o serviço acima solicitado, foi executado e encerrado considerando aceite o serviço. E. E. F. M. Luciano de Medeiros Diretor Lei 36.730 de 31/05/2016 Data: 11/11/19 Hora: 10:00 Ass. e carimbo do gestor escolar | |
| OBS: | |
| ESTE REGISTRO DEVE RELACIONAR O MAIOR NÚMERO DE INFORMAÇÕES POSSÍVEIS, RATIFICANDO POR MEIO DA ANEXAÇÃO DE DOCUMENTOS A QUALIDADE E A VERACIDADE DAS INFORMAÇÕES, SE POSSÍVEL, ANEXAR FOTOS. | |

Assinado eletronicamente por: SISTEMA em 28/09/2020

Procedimento de Gestão Administrativa 001.2020.024970
 :umento 2020/0001055530 criado em 28/09/2020 às 13:25

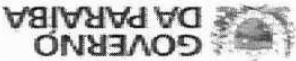

Assinado eletronicamente por: GLAUCO COUTINHO NOBREGA - 03/09/2021 11:01:50
<http://pje.tjpb.jus.br:80/pje/Processo/ConsultaDocumento/listView.seam?x=21090311014975500000045670356>
 Número do documento: 21090311014975500000045670356

| | | | |
|--------------------------------------------------------------------------------------------------------------------------------------------------------------------------------------------------------------------------------------------------|--------------------------------------|------------------------------------------------------------------------------------------------------------------------------|--------------|
|  | | Secretaria de Estado da Educação da Paraíba Comissão de Acompanhamento, Monitoramento e Avaliação das Organizações Sociais | |
| ORDEM DE ABERTURA DA SOLICITAÇÃO 20191108118 | DATA E HORA: 7.11.19 16:38 | 1. IDENTIFICAÇÃO DO SOLICITANTE EEEF CORIOLANO DE MEDEIROS Município: PATOS | |
| Endereço: PEREGRINO DE ARAUJO, Nº S/N - BAIRRO: SANTO ANTONIO GRE: 06º GRE (PATOS) | | Nome/Resp.: - Telefone: - RG: - Cargo: - | |
| 2. CHAMADO DE EMERGÊNCIA <input type="checkbox"/> SERVIÇO PROGRAMADO <input type="checkbox"/> | | 3. SERVIÇOS A EXECUTAR VENTILADOR. Solicito reparo nos ventiladores desta unidade escolar. | |
| LOCAL/REFERÊNCIA (SALA/BLOCO/CAMPUS): | | | |
| OBS: | | | |
| 4. ATENDIMENTO DE CHAMADO Confirma a visita técnica realizada das datas e horários informados abaixo: E. E. F. M. Coriolano de Medeiros Decreto Lei nº 36.130 de 31/05/2019 Resolução nº 3012019 Ass. e carimbo do gestor: | | | |
| Data: 08/11/19 Hora: 08:30 | | Ass. e carimbo do gestor: | |
| 5. FUNCIONÁRIO(S) RESPONSÁVEL(IS) PELO SERVIÇO A SEREM EXECUTADOS | | | |
| 1 | PAZ | Eletricista | Cargo/função |
| 2 | IGUARD | AUX. | |
| 3 | MAURIC | AUX. | |
| 4 | | | |
| 6. DATA E HORARIO DO INICIO E TERMINO DOS SERVIÇOS (desconsiderar intervalos) | | | |
| Data de início do serviço: 11/11/19 | | Hora: 08:40 hs | |
| Data de término do serviço: 11/11/19 | | Hora: 16:00 hs | |
| 7. ENCERRAMENTO DO SERVIÇO Declaro que o serviço acima solicitado, foi executado e encerrado considerando aceito o serviço. E. E. F. M. Coriolano de Medeiros Resolução nº 3402001 Decreto Lei nº 36.130 de 31/05/2019 | | | |
| Data: 11/11/19 Hora: 16:00 | | Ass. e carimbo do gestor escolar: | |
| OBS: | | | |
| ESTE REGISTRO DEVE RELACIONAR O MAIOR NÚMERO DE INFORMAÇÕES POSSÍVEIS, RATIFICANDO POR MEIO DA ANEXAÇÃO DE DOCUMENTOS A QUALIDADE E A VERACIDADE DAS INFORMAÇÕES, SE POSSÍVEL ANEXAR FOTOS. | | | |

Assinado eletronicamente por: SISTEMA em 28/09/2020

Procedimento de Gestão Administrativa 001.2020.024970
 :umento 2020/0001055530 criado em 28/09/2020 às 13:25

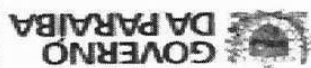

Assinado eletronicamente por: GLAUCO COUTINHO NOBREGA - 03/09/2021 11:01:50
<http://pje.tjpb.jus.br:80/pje/Processo/ConsultaDocumento/listView.seam?x=21090311014975500000045670356>
 Número do documento: 21090311014975500000045670356

| | | | |
|---------------------------------------------------------------------------------------------------------------------------------------------------------------------------------------------|-------|------------------------------------------------------------------------------------------------------------------------------|--|
|  | | Secretaria de Estado da Educação da Paraíba Comissão de Acompanhamento, Monitoramento e Avaliação das Organizações Sociais | |
| ORDEN DE 201911111119 | | ABERTURA DA SOLICITAÇÃO 8.11.19 16:14 | |
| 1. IDENTIFICAÇÃO DO SOLICITANTE EEEF CORIOLANO DE MEDEIROS Município: PATOS | | Endereço: PEREGRINO DE ARAUJO, Nº S/N - BAIRRO: SANTO ANTONIO GRE: 06º GRE (PATOS) | |
| Nome/Resp.: MARIA APARECIDA V DE LIMA | | Telefone: | |
| RG: | | Cargo: | |
| <input type="checkbox"/> CHAMADO DE EMERGÊNCIA | | <input type="checkbox"/> SERVIÇO PROGRAMADO | |
| 3. SERVIÇOS A EXECUTAR ELÉTRICA. Solicito reparos elétricos nesta unidade escolar. | | | |
| LOCAL/REFERÊNCIA (SALA/BLOCO/CAMPUS): | | | |
| OBS: | | | |
| 4. ATENDIMENTO DE CHAMADO Confirmando a visita técnica realizada das datas e horários informados abaixo. | | | |
| Ass. e carimbo do gestor: | | Data: / / | |
| Maria Aparecida V. de Lima Nobrega Mãe ESCOLAR/REPRESENTANTE/COMANDO DE MENINAS Matr. 129.119-9 Decreto 34320/2016 | | | |
| 5. FUNCIONÁRIO(S) RESPONSÁVEL(S) PELO SERVIÇO A SEREM EXECUTADOS | | | |
| 1 | 17:45 | AUX | |
| 2 | 17:45 | AUX | |
| 3 | 17:45 | AUX | |
| 4 | | | |
| 6. DATA E HORÁRIO DO INÍCIO E TÉRMINO DOS SERVIÇOS (desconsiderar intervalos) | | | |
| Data de início do serviço: 26/11/19 | | Hora: 08:30hs | |
| Data de término do serviço: 26/11/19 | | Hora: | |
| 7. ENCERRAMENTO DO SERVIÇO Declaro que o serviço acima solicitado, foi executado e encerrado considerando aceito o serviço. | | | |
| Ass. e carimbo do gestor escolar: | | Data: 26/11/19 | |
| Maria Aparecida V. de Lima Nobrega Mãe ESCOLAR/REPRESENTANTE/COMANDO DE MENINAS Matr. 129.119-9 Decreto 34320/2016 | | | |
| OBS: | | | |
| ESTE REGISTRO DEVE RELACIONAR O MAIOR NÚMERO DE INFORMAÇÕES POSSÍVEIS, RATIFICANDO POR MEIO DA ANEXAÇÃO DE DOCUMENTOS A QUALIDADE E A VERACIDADE DAS INFORMAÇÕES, SE POSSÍVEL ANEXAR FOTOS. | | | |

Assinado eletronicamente por: SISTEMA em 28/09/2020

Procedimento de Gestão Administrativa 001.2020.024970
 documento 2020/0001055530 criado em 28/09/2020 às 13:25



Assinado eletronicamente por: GLAUCO COUTINHO NOBREGA - 03/09/2021 11:01:50
<http://pje.tjpb.jus.br:80/pje/Processo/ConsultaDocumento/listView.seam?x=21090311014975500000045670356>
 Número do documento: 21090311014975500000045670356

| | | | | | | | | | | | | | | | | | |
|-----------------------------------------------------------------------------------------------------------------------------------------------------------------------------------------------------------------------------------------------------------------------------------------------------------------------------------------------------|---------------------------------------------------------------|----------------------------|---------------|----------------------------|---------------|----------|---------|----------|---------|---|------|--|--|---|------|--|--|
|  Secretaria de Estado da Educação da Paraíba Comissão de Acompanhamento, Monitoramento e Avaliação das Organizações Sociais | | | | | | | | | | | | | | | | | |
| ORDEM DE 20191011120 | ABERTURA DA SOLICITAÇÃO DATA E HORA: 10.10.19 15:59 | | | | | | | | | | | | | | | | |
| 1. IDENTIFICAÇÃO DO SOLICITANTE EEEF CORIOLANO DE MEDEIROS Município: PATOS | | | | | | | | | | | | | | | | | |
| Endereço: PEREGRINO DE ARAUJO, Nº S/N - BAIRRO: SANTO ANTONIO Nome/Resp.: - RG: - Telefone: - | | | | | | | | | | | | | | | | | |
| 2. CHAMADO DE EMERGÊNCIA <input type="checkbox"/> SERVIÇO PROGRAMADO <input type="checkbox"/> | | | | | | | | | | | | | | | | | |
| 3. SERVIÇOS A EXECUTAR SERRALHARIA. Solicito o consento do portão de entrada dos alunos, visto que, o mesmo esta prestes a cair e poderá causar danos ao aluno. | | | | | | | | | | | | | | | | | |
| OBS: O serviço foi realizado com parede com água da escola, que ficou com | | | | | | | | | | | | | | | | | |
| LOCAL/REFERENCIA (SALA/BLOCO/CAMPUS): | | | | | | | | | | | | | | | | | |
| 4. ATENDIMENTO DE CHAMADO Confirmando a visita técnica realizada das datas e horários informados abaixo. Data 26/10/19 Hora 10:00 Ass. e carimbo do gestor: | | | | | | | | | | | | | | | | | |
| Maria Aparecida V. de Lima Nobrega ADM ESCOLAR EEM COM. CORIOLANO DE MEDEIROS Matr. 128.316.9 Decreto 38730/2017 | | | | | | | | | | | | | | | | | |
| 5. FUNCIONÁRIO(S) RESPONSÁVEL(S) PELO SERVIÇO A SEREM EXECUTADOS <table border="1"> <tr> <td>1</td> <td>Nome</td> <td></td> <td>Cargonomiação</td> </tr> <tr> <td>2</td> <td>Nome</td> <td></td> <td></td> </tr> <tr> <td>3</td> <td>Nome</td> <td></td> <td></td> </tr> <tr> <td>4</td> <td>Nome</td> <td></td> <td></td> </tr> </table> | | 1 | Nome | | Cargonomiação | 2 | Nome | | | 3 | Nome | | | 4 | Nome | | |
| 1 | Nome | | Cargonomiação | | | | | | | | | | | | | | |
| 2 | Nome | | | | | | | | | | | | | | | | |
| 3 | Nome | | | | | | | | | | | | | | | | |
| 4 | Nome | | | | | | | | | | | | | | | | |
| 6. DATA E HORARIO DO INICIO E TERMINO DOS SERVIÇOS (desconsiderar intervalos) <table border="1"> <tr> <td>Data de início do serviço</td> <td>Hora</td> <td>Data de término do serviço</td> <td>Hora</td> </tr> <tr> <td>26/10/19</td> <td>10:00hs</td> <td>26/10/19</td> <td>11:00hs</td> </tr> </table> | | Data de início do serviço | Hora | Data de término do serviço | Hora | 26/10/19 | 10:00hs | 26/10/19 | 11:00hs | | | | | | | | |
| Data de início do serviço | Hora | Data de término do serviço | Hora | | | | | | | | | | | | | | |
| 26/10/19 | 10:00hs | 26/10/19 | 11:00hs | | | | | | | | | | | | | | |
| 7. ENCERRAMENTO DO SERVIÇO Declaro que o serviço acima solicitado, foi executado e encerrado considerando aceito o serviço. Data: 26/10/19 Hora 10:00 Ass. e carimbo do gestor escolar: | | | | | | | | | | | | | | | | | |
| Maria Aparecida V. de Lima Nobrega ADM ESCOLAR EEM COM. CORIOLANO DE MEDEIROS Matr. 128.316.9 Decreto 38730/2017 | | | | | | | | | | | | | | | | | |
| OBS: | | | | | | | | | | | | | | | | | |
| ESTE REGISTRO DEVE RELACIONAR O MAIOR NUMERO DE INFORMACOES POSSIVEIS, RATIFICANDO POR MEIO DA ANEXACAO DE DOCUMENTOS A QUALIDADE E A VERACIDADE DAS INFORMACOES, SE POSSIVEL ANEXAR FOTOS. | | | | | | | | | | | | | | | | | |

Assinado eletronicamente por: SISTEMA em 28/09/2020

Procedimento de Gestão Administrativa 001.2020.024970
 Documento 2020/0001055530 criado em 28/09/2020 às 13:25

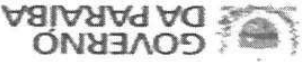

Assinado eletronicamente por: GLAUCO COUTINHO NOBREGA - 03/09/2021 11:01:50
<http://pje.tjpb.jus.br:80/pje/Processo/ConsultaDocumento/listView.seam?x=21090311014975500000045670356>
 Número do documento: 21090311014975500000045670356

| | |
|---------------------------------------------------------------------------------------------------------------------------------------------------------------------------------------------------------|-------------------------------------------------------------------|
|  Secretaria de Estado da Educação Comissão de Acompanhamento, Monitoramento e Avaliação das Organizações Sociais | |
| 1. IDENTIFICAÇÃO DO SOLICITANTE EEEF CORIOLANO DE MEDEIROS Município: PATOS | Nome/Resp.: - Endereço: 0 Telefone: - RG: - Cargos: - |
| 2. CHAMADO DE EMERGÊNCIA <input type="checkbox"/> SERVIÇO PROGRAMADO <input type="checkbox"/> | Solicito o consento da telha do ginásio. |
| 3. SERVIÇOS A EXECUTAR | |
| LOCAL/REFERÊNCIA (SALA/BLOCO/CAMPUS): | |
| 4. ATENDIMENTO DE CHAMADO Confirma a visita técnica realizada das datas e horários informados abaixo. Data 23/05/19 Hora 08:30 Ass. e cambio do gestor: | |
| 5. FUNCIONÁRIO(S) RESPONSÁVEL(S) PELO SERVIÇO A SEREM EXECUTADOS | |
| 1 ZAVIA 2 LEONARDO 3 HANDEZ 4 RIVARD | Cargo/função AUX. AUX. AUX. AUX. |
| 6. DATA E HORÁRIO DO INÍCIO E TÉRMINO DOS SERVIÇOS (desconsiderar intervalos) | |
| Data de início do serviço 24/05/19 Hora 08:00 hs | Data de término do serviço 24/05/19 Hora 11:00 hs |
| 7. ENCERRAMENTO DO SERVIÇO Declaro que o serviço acima solicitado, foi executado e encerrado considerando aceito o serviço. Data: 24/05/19 Hora 11:00 Ass. e cambio do gestor escolar: | |
| OBS: | |
| ESTE REGISTRO DEVE RELACIONAR O MAIOR NÚMERO DE INFORMAÇÕES POSSÍVEIS, RATIFICANDO POR MEIO DA ANEXAÇÃO DE DOCUMENTOS A QUALIDADE E A VERACIDADE DAS INFORMAÇÕES, SE POSSÍVEL ANEXAR FOTOS. | |
| ORDEM DE ABERTURA DA SOLICITAÇÃO 20190523136 | DATA E HORA: 22.5.19 12:11 |

Assinado eletronicamente por: SISTEMA em 28/09/2020

Procedimento de Gestão Administrativa 001.2020.024970
 :umento 2020/0001055530 criado em 28/09/2020 às 13:25



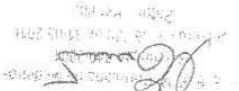
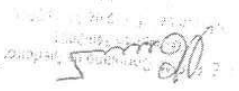

Assinado eletronicamente por: GLAUCO COUTINHO NOBREGA - 03/09/2021 11:01:50
<http://pje.tjpb.jus.br:80/pje/Processo/ConsultaDocumento/listView.seam?x=21090311014975500000045670356>
 Número do documento: 21090311014975500000045670356

| | | | | | | | | | | | | | |
|--------------------------------------------------------------------------------------------------------------------------------------------------------------------------------------------------------------------------------------------------------------------------------------------------------------------|----------------------|---------------------------|----------|------|---------|----------------------------|----------|------|---------|-----|---|---------|-----|
|  | | | | | | | | | | | | | |
| Secretaria de Estado da Educação Comissão de Acompanhamento, Monitoramento e Avaliação das Organizações Sociais | | | | | | | | | | | | | |
| 1. IDENTIFICAÇÃO DO SOLICITANTE Município: PATOS | | | | | | | | | | | | | |
| Nome/Resp.: 0 | Carga: | | | | | | | | | | | | |
| Endereço: | GRE: 06* GRE (PATOS) | | | | | | | | | | | | |
| Telefone: | | | | | | | | | | | | | |
| RG: | | | | | | | | | | | | | |
| 2. CHAMADO DE EMERGÊNCIA <input type="checkbox"/> SERVIÇO PROGRAMADO <input type="checkbox"/> | | | | | | | | | | | | | |
| 3. SERVIÇOS A EXECUTAR ELETRICA. Solicito a manutenção dos ventiladores tendo em vista que um já incendiou PEGANDO FOGO atingindo duas mesinhas e cadeiras. | | | | | | | | | | | | | |
| LOCAL/REFERÊNCIA (SALA/BLOCO/CAMPUS): | | | | | | | | | | | | | |
| OBS: | | | | | | | | | | | | | |
| 4. ATENDIMENTO DE CHAMADO Confirmando a visita técnica realizada das datas e horários informados abaixo.  Ass. e carimbo do gestor: | | | | | | | | | | | | | |
| Data: 23/05/19 Hora: 08:50 | | | | | | | | | | | | | |
| 5. FUNCIONÁRIO(S) RESPONSÁVEL(ES) PELO SERVIÇO A SEREM EXECUTADOS <table border="1"> <tr> <td>1</td> <td>TAVAS</td> <td></td> </tr> <tr> <td>2</td> <td>SONANDO</td> <td>AUX</td> </tr> <tr> <td>3</td> <td>MANUEL</td> <td>AUX</td> </tr> <tr> <td>4</td> <td>RICARDO</td> <td>AUX</td> </tr> </table> | | 1 | TAVAS | | 2 | SONANDO | AUX | 3 | MANUEL | AUX | 4 | RICARDO | AUX |
| 1 | TAVAS | | | | | | | | | | | | |
| 2 | SONANDO | AUX | | | | | | | | | | | |
| 3 | MANUEL | AUX | | | | | | | | | | | |
| 4 | RICARDO | AUX | | | | | | | | | | | |
| 6. DATA E HORARIO DO INICIO E TERMINO DOS SERVIÇOS (desconsiderar intervalos) <table border="1"> <tr> <td>Data de início do serviço</td> <td>24/05/19</td> <td>Hora</td> <td>08:00hs</td> </tr> <tr> <td>Data de término do serviço</td> <td>24/05/19</td> <td>Hora</td> <td>10:00hs</td> </tr> </table> | | Data de início do serviço | 24/05/19 | Hora | 08:00hs | Data de término do serviço | 24/05/19 | Hora | 10:00hs | | | | |
| Data de início do serviço | 24/05/19 | Hora | 08:00hs | | | | | | | | | | |
| Data de término do serviço | 24/05/19 | Hora | 10:00hs | | | | | | | | | | |
| 7. ENCERRAMENTO DO SERVIÇO Declaro que o serviço acima solicitado, foi executado e encerrado considerando aceitar o serviço.  Ass. e carimbo do gestor escolar: | | | | | | | | | | | | | |
| Data: 24/05/19 Hora: 10:00 | | | | | | | | | | | | | |
| OBS: | | | | | | | | | | | | | |
| ESTE REGISTRO DEVE RELACIONAR O MAIOR NUMERO DE INFORMACOES POSSIVEIS, RATIFICANDO POR MEIO DA ANEXACAO DE DOCUMENTOS A QUALIDADE E A VERACIDADE DAS INFORMACOES, SE POSSIVEL ANEXAR FOTOS. | | | | | | | | | | | | | |

Assinado eletronicamente por: SISTEMA em 28/09/2020

Procedimento de Gestão Administrativa 001.2020.024970
 documento 2020/0001055530 criado em 28/09/2020 às 13:25

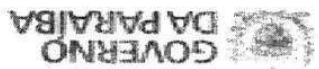

| | | |
|-----------------------------------------------------------------------------------------------------------------------------------------------------------------------------------------------------------------------------------------|----------|----------------------------|
|  GOVERNO DA PARAÍBA Secretaria de Estado da Educação da Paraíba Comissão de Acompanhamento, Monitoramento e Avaliação das Organizações Sociais | | ORDEM DE 20190627105 |
| ABERTURA DA SOLICITAÇÃO DATA E HORA: 26.6.19 10:36 | | |
| 1. IDENTIFICAÇÃO DO SOLICITANTE Nome/Resp.: EEEF CORIOLANO DE MEDEIROS Endereço: PARRICHO DE SÃO ANTONIO, Nº S/N - BAIRRO - SANTO ANTONIO (GRE: 06ª GRE (PATOS)) Município: PATOS | | |
| 2. CHAMADO DE EMERGÊNCIA <input type="checkbox"/> SERVIÇO PROGRAMADO <input type="checkbox"/> | | |
| 3. SERVIÇOS A EXECUTAR ELETRICA. Solicito conserto nas tomadas da Secretaria visto que, houve um curto circuito e queimou. | | |
| LOCAL/REFERÊNCIA (SALA/BLOCO/CAMPUS): | | |
| OBS: | | |
| 4. ATENDIMENTO DE CHAMADO Data: 23/09/19 Hora: 08:30 Ass. e carimbo do gestor:  | | |
| Confirmando a visita técnica realizada das datas e horários informados abaixo. | | |
| 5. FUNCIONÁRIO(S) RESPONSÁVEL(S) PELO SERVIÇO A SEREM EXECUTADOS | | |
| 1 | ILIAS | |
| 2 | LEONARDO | |
| 3 | MARCEL | |
| 4 | RILANDO | |
| Cargos/Funções: AUX. ELETRICISTA | | |
| 6. DATA E HORÁRIO DO INÍCIO E TÉRMINO DOS SERVIÇOS (desconsiderar intervalos) | | |
| Data de início do serviço | Hora | Data de término do serviço |
| 09/09/19 | 08:30 hs | 09/09/19 |
| Hora | | |
| 7. ENCERRAMENTO DO SERVIÇO Declaro que o serviço acima solicitado, foi executado e encerrado considerando aceito o serviço. | | |
| Data: 09/09/19 Hora: _____ Ass. e carimbo do gestor escolar:  | | |
| OBS: | | |
| ESTE REGISTRO DEVE RELACIONAR O MAIOR NÚMERO DE INFORMAÇÕES POSSÍVEIS, RATIFICANDO POR MEIO DA ANEXAÇÃO DE DOCUMENTOS A QUALIDADE E A VERACIDADE DAS INFORMAÇÕES, SE POSSÍVEL ANEXAR FOTOS. | | |

Assinado eletronicamente por: SISTEMA em 28/09/2020

Procedimento de Gestão Administrativa 001.2020.024970
 Documento 2020/0001055530 criado em 28/09/2020 às 13:25

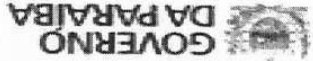

Assinado eletronicamente por: GLAUCO COUTINHO NOBREGA - 03/09/2021 11:01:50
<http://pje.tjpb.jus.br:80/pje/Processo/ConsultaDocumento/listView.seam?x=21090311015076300000045670358>
 Número do documento: 21090311015076300000045670358

| | | | | | | | | | | | | | | | |
|-------------------------------------------------------------------------------------------------------------------------------------------------------------------------------------------------------------------------------------------------------------------------------------------------------------|-------------------------------|------------------------------------------------------------------------------------------------------------------------------|---------|----------|---------|----------|---------|---------------------------|-----|------|-----------|-----|---|--------|-----|
|  | | Secretaria de Estado da Educação da Paraíba Comissão de Acompanhamento, Monitoramento e Avaliação das Organizações Sociais | | | | | | | | | | | | | |
| ORDEM DE ABERTURA DA SOLICITAÇÃO 20190327118 | DATA E HORA: 26.3.19 10:10 | 1. IDENTIFICAÇÃO DO SOLICITANTE EEEF CORIOLANO DE MEDEIROS Município: PATOS | | | | | | | | | | | | | |
| Endereço: PEREGRINO DE ARAUJO, Nº S/N - BAIRRO: SANTO ANTONIO Nome/Resp.: Telefone: | RG: | 2. CHAMADO DE EMERGÊNCIA <input type="checkbox"/> SERVIÇO PROGRAMADO <input type="checkbox"/> | | | | | | | | | | | | | |
| 3. SERVIÇOS A EXECUTAR HIDRAULICA. Solicito o conserto do banheiro masculino | | | | | | | | | | | | | | | |
| LOCAL/REFERÊNCIA (SALA/BLOCO/CAMPUS): | | | | | | | | | | | | | | | |
| OBS: | | | | | | | | | | | | | | | |
| 4. ATENDIMENTO DE CHAMADO Confirma a visita técnica realizada das datas e horários informados abaixo. Data 10/04/19 Hora 13:30 Ass. e carimbo do gestor: | | | | | | | | | | | | | | | |
| 5. FUNCIONÁRIO(S) RESPONSÁVEL(IS) PELO SERVIÇO A SEREM EXECUTADOS <table border="1"> <tr> <td>1</td> <td>MAIAS</td> <td></td> </tr> <tr> <td>2</td> <td>MANOEL</td> <td>AUX</td> </tr> <tr> <td>3</td> <td>GONCALVES</td> <td>AUX</td> </tr> <tr> <td>4</td> <td>GLAUCO</td> <td>AUX</td> </tr> </table> | | | | 1 | MAIAS | | 2 | MANOEL | AUX | 3 | GONCALVES | AUX | 4 | GLAUCO | AUX |
| 1 | MAIAS | | | | | | | | | | | | | | |
| 2 | MANOEL | AUX | | | | | | | | | | | | | |
| 3 | GONCALVES | AUX | | | | | | | | | | | | | |
| 4 | GLAUCO | AUX | | | | | | | | | | | | | |
| 6. DATA E HORARIO DO INICIO E TERMINO DOS SERVIÇOS (desconsiderar intervalos) <table border="1"> <tr> <td>17/05/19</td> <td>08:30hs</td> <td>17/05/19</td> <td>14:30hs</td> </tr> <tr> <td colspan="2">Data de início do serviço</td> <td colspan="2">Hora</td> </tr> </table> | | | | 17/05/19 | 08:30hs | 17/05/19 | 14:30hs | Data de início do serviço | | Hora | | | | | |
| 17/05/19 | 08:30hs | 17/05/19 | 14:30hs | | | | | | | | | | | | |
| Data de início do serviço | | Hora | | | | | | | | | | | | | |
| 7. ENCERRAMENTO DO SERVIÇO Declaro que o serviço acima solicitado, foi executado e encerrado considerando aceito o serviço. Data: 17/05/19 Hora 14:30 Ass. e carimbo do gestor escolar: | | | | | | | | | | | | | | | |
| OBS: | | | | | | | | | | | | | | | |
| ESTE REGISTRO DEVE RELACIONAR O MAIOR NUMERO DE INFORMACOES POSSIVEIS, RATIFICANDO POR MEIO DA ANEXACAO DE DOCUMENTOS A QUALIDADE E A VERACIDADE DAS INFORMACOES, SE POSSIVEL ANEXAR FOTOS. | | | | | | | | | | | | | | | |



Assinado eletronicamente por: SISTEMA em 28/09/2020

Procedimento de Gestão Administrativa 001.2020.024970
 documento 2020/0001055530 criado em 28/09/2020 às 13:25



Assinado eletronicamente por: GLAUCO COUTINHO NOBREGA - 03/09/2021 11:01:50
<http://pje.tjpb.jus.br:80/pje/Processo/ConsultaDocumento/listView.seam?x=21090311015076300000045670358>
 Número do documento: 21090311015076300000045670358

54

| | | |
|-----------------------------------------------------------------------------------------------------------------------------------------------------------------------------------------------------------------------------------------------|---------|----------------------------------------------------------------------------------------|
|  GOVERNO DA PARAÍBA Secretaria de Estado de Educação de Paraíba Comissão de Acompanhamento, Monitoramento e Avaliação das Organizações Sociais | | ORDEM DE ABERTURA DA SOLICITAÇÃO 20190807118 |
| 1. IDENTIFICAÇÃO DO SOLICITANTE Endereço: EEEF GORILIANO DE MEDEIROS Município: PATOS Nome/Resp.: PEREGRINO DE ARAUJO, N.º SIN - BAIRRO: SANTO ANTONIO (GRE: 06º GRE (PATOS)) Telefone: Carga: | | DATA E HORA: 7.8.19 12:33 |
| 2. CHAMADO DE EMERGÊNCIA <input type="checkbox"/> SERVIÇO PROGRAMADO <input type="checkbox"/> 3. SERVIÇOS A EXECUTAR RETELHAMENTO. Solicito o conserto do telhado do ginásio que caiu recentemente. | | |
| LOCAL/REFERÊNCIA (SALA/BLOCO/CAMPUS): | | |
| OBS: O serviço não foi prestado devido a Empresa estar proibida de fazer serviço em greve. | | |
| 4. ATENDIMENTO DE CHAMADO Confirmando a visita técnica realizada das datas e horários informados abaixo. | | |
| Data: 04/08/19 Hora: 12:00 Ass. e carimbo do gestor: | | x  |
| 5. FUNCIONÁRIO(S) RESPONSÁVEL(S) PELO SERVIÇO A SEREM EXECUTADOS | | |
| 1 | IZAIAS | CARGO/FUNÇÃO: ELETRICISTA |
| 2 | MANOEL | AVX |
| 3 | EDUARDO | AVX |
| 4 | RAFAEL | AVX |
| 6. DATA E HORARIO DO INICIO E TERMINO DOS SERVIÇOS (desconsiderar intervalos) Data de início do serviço: 04/08/19 Hora: 18:30 hs Data de término do serviço: 04/08/19 Hora: 18:00 hs | | |
| 7. ENCERRAMENTO DO SERVIÇO Declaro que o serviço acima solicitado, foi executado e encerrado considerando a qualidade e o serviço. | | |
| Data: 04/08/19 Hora: 12:00 Ass. e carimbo do gestor: escolar | | x  |
| OBS: ESTE REGISTRO DEVE RELACIONAR O MAIOR NÚMERO DE INFORMAÇÕES POSSÍVEIS, RATIFICANDO POR MEIO DA ANEXAÇÃO DE DOCUMENTOS A QUALIDADE E A VERACIDADE DAS INFORMAÇÕES, SE POSSÍVEL, ANEXAR FOTOS. | | |

Assinado eletronicamente por: SISTEMA em 28/09/2020



**RELATÓRIO DE SERVIÇOS
EEEEFM. SEBASTIÃO GUEDES DA SILVA**

SOUSA, 17 DE FEVEREIRO DE 2020



Foto: Google Maps

OBJETO: EEEFM. SEBASTIÃO GUEDES DA SILVA

ENDEREÇO: R. CÔNEGO SERRÃO, 21 - CENTRO, TEIXEIRA – PB

OBJETIVO: RELATÓRIO DE SERVIÇOS DE REPARO E/OU REFORMA

p. 1

Assinado eletronicamente por: SISTEMA em 28/09/2020



1. APRESENTAÇÃO

Tendo em vista o recebimento do ofício nº 0123/2020/Gerência de Gestão Pactuada/CAFA, segue abaixo o relatório de serviços de reparos e/ou reformas por parte da Insaúde – Instituto Nacional de Pesquisa e Gestão em Saúde na escola supracitada, localizada na 6ª Gerência Regional de Ensino no ano de 2019.

2. RELATÓRIO DE SERVIÇOS

- EXECUTADOS PELA EQUIPE DE MANUTENÇÃO

- Serviços elétricos: reparos elétricos no painel da escola, instalação de tomadas e troca de lâmpadas;
- Reparo no fogão da escola;
- Serviços de refrigeração: manutenção no bebedouro da escola;
- Execução de tubulação de gás na cozinha para retirada do botijão da cozinha;
- Troca de calhas na escola;
- Desentupimento do esgoto da escola;
- Conserto no vazamento do fogão;
- Retirada de inservíveis da escola;
- Serviços de marcenaria: reparos gerais;
- Serviços hidráulicos: reparos gerais, execução de uma caixa de gordura;

- EXECUTADOS NA REFORMA

- Pintura interna e externa;
- Complementação de telhas metálicas;
- Construção de alvenaria e cobogós de concreto.

p. 2

Assinado eletronicamente por: SISTEMA em 28/09/2020



| | | |
|----------------------------------------------------------------------------------------------------------------------------------------------------------------------------------------------|----------|--------------------------------------------------------------------------------------------|
| GOVERNO DA PARAIBA Secretaria de Estado de Educação do Paraíba Comissão de Acompanhamento, Monitoramento e Avaliação das Organizações Sociais | | ORDEM DE ABERTURA DA SOLICITAÇÃO 20190905116 |
| DATA E HORA: 2.9.19 16:28 | | |
| 1. IDENTIFICAÇÃO DO SOLICITANTE | | |
| EEMFM SEBASTIAO GUEDES DA SILVA | | Município: TEIXEIRA |
| Endereço: RUA CONEGO SERRAO, Nº 1 - BAIRRO: CENTRO | | GRE: DEP GRE (PATOS) |
| Nome/Resp: CIGERO CRUZ LUCENA | Cargo: | |
| Telefone: | RG: | |
| 2. CHAMADO DE EMERGÊNCIA <input type="checkbox"/> | | SERVIÇO PROGRAMADO <input type="checkbox"/> |
| 3. SERVIÇOS A EXECUTAR Solicito a troca das calhas desta unidade escolar. | | |
| LOCAL/REFERÊNCIA (SALA/BLOCO/CAMPUS): | | |
| OBS: <i>* Faltaram os calhas e componentes de tel. tubulo etc 4,20</i> | | |
| 4. ATENDIMENTO DE CHAMADO Confirmando a visita técnica realizada das datas e horários informados abaixo. | | |
| Data: 10/09/19 Hora: 11:00 | | Ass. e carimbo do gestor: Cicero Cruz Lucena da Silva DIRETOR - MAT - 184504 |
| 5. FUNCIONÁRIO(S) RESPONSÁVEL(S) PELO SERVIÇO A SEREM EXECUTADOS | | |
| 1 | JANAS | Carregamento |
| 2 | LEONARDO | REG-BOLETA |
| 3 | MANOEL | AVX. |
| 4 | RICARDO | AVX. |
| 6. DATA E HORARIO DO INICIO E TERMINO DOS SERVIÇOS (desconsiderar intervalos) | | |
| Data de início do serviço | Hora | Data de término do serviço |
| 13/09/19 | 13:00hs | 13/09/19 |
| 7. ENCERRAMENTO DO SERVIÇO Declaro que o serviço acima solicitado, foi executado e encerrado considerando aceito o serviço. | | |
| Data: 13/09/19 Hora: 11:00 | | Ass. e carimbo do gestor escolar: Cicero Cruz Lucena da Silva DIRETOR - MAT - 184504 |
| OBS: | | |
| ESTE REGISTRO DEVE RELACIONAR O MAIOR NÚMERO DE INFORMAÇÕES POSSÍVEIS, RATIFICANDO POR MEIO DA ANEXAÇÃO DE DOCUMENTOS A QUALIDADE E A VERACIDADE DAS INFORMAÇÕES, SE POSSÍVEL, ANEXAR FOTOS. | | |

Assinado eletronicamente por: SISTEMA em 28/09/2020

Procedimento de Gestão Administrativa 001.2020.024970
Documento 2020/0001055531 criado em 28/09/2020 às 13:25



Assinado eletronicamente por: GLAUCO COUTINHO NOBREGA - 03/09/2021 11:01:50
http://pje.tjpb.jus.br:80/pje/Processo/ConsultaDocumento/listView.seam?x=21090311015076300000045670358
Número do documento: 21090311015076300000045670358

20190905117

GOVERNO DA PARAIBA
Secretaria de Estado de Educação | Comissão de Acompanhamento, Monitoramento e Avaliação das Organizações Sociais

ORDEM DE ABERTURA DA SOLICITAÇÃO

DATA E HORA: 2.9.19 16:28

1. IDENTIFICAÇÃO DO SOLICITANTE
Município: TEIXEIRA

Endereço: RUA CONEGO SERRAO, Nº 21 - BAIRRO: CENTRO
Nome/Resp.: CICERO CRUZ LUCENA
Telefone: _____
Carga: _____
RC: _____

2. CHAMADO DE EMERGÊNCIA SERVIÇO PROGRAMADO

3. SERVIÇOS A EXECUTAR
ELETRICA. Solicito a instalação de tomadas e troca de lâmpadas nesta unidade escolar.

LOCAL/REFERENCIA (SALA/BLOCO/CAMPUS): _____

OBS: _____

4. ATENDIMENTO DE CHAMADO
Confirmo a visita técnica realizada das datas e horários informados abaixo.

Data: 10/09/19 Hora: 11:00 Ass. e carimbo do gestor: _____

5. FUNCIONÁRIO(S) RESPONSABILIS(PELO SERVIÇO A SEREM EXECUTADOS)

| | Cargo/Função |
|-----------|--------------|
| 1. JAIAS | ELETRICISTA |
| 2. SOUZA | ALM. |
| 3. MARCEL | ALM. |
| 4. ALVARO | ALM. |

6. DATA E HORARIO DO INICIO E TERMINO DOS SERVIÇOS (desconsiderar intervalos)

Data de inicio do serviço: 13/09/19 Hora: 10:00hs
Data de término do serviço: 13/09/19 Hora: 17:30hs

7. ENCERRAMENTO DO SERVIÇO
Declaro que o serviço acima solicitado, foi executado e encerrado considerando acima o serviço.

Data: 13/09/19 Hora: 11:00 Ass. e carimbo do gestor escolar: _____

OBS: _____

ESTE REQUERIMENTO DEVE RELACIONAR O MAIOR NUMERO DE INFORMACOES POSSIVEIS, RATIFICANDO POR MEIO DA ANEXACAO DE DOCUMENTOS A QUALIDADE E A VERACIDADE DAS INFORMACOES, SE POSSIVEL, ANEXAR FOTOS.

Assinado eletronicamente por: SISTEMA em 28/09/2020

Procedimento de Gestão Administrativa 001.2020.024970
Documento 2020/0001055531 criado em 28/09/2020 às 13:25



Assinado eletronicamente por: GLAUCO COUTINHO NOBREGA - 03/09/2021 11:01:50
http://pje.tjpb.jus.br:80/pje/Processo/ConsultaDocumento/listView.seam?x=21090311015076300000045670358
Número do documento: 21090311015076300000045670358

59

| | | |
|------------------------------------------------------------------------------------------------------------------------------------------------------------------------------------------------------------------------------------|-----------------------------------------------------------------------------------------------------------------------------|---------------------------------------------------------------------------------------|
|  GOVERNO DA PARAÍBA Secretaria de Estado de Educação Conselho de Acompanhamento, Monitoramento e Avaliação das Organizações Sociais | | ORDEM DE ABERTURA DA SOLICITAÇÃO 20191101102 DATA E HORA: 31.10.19 13:48 |
| 1. IDENTIFICAÇÃO DO SOLICITANTE Nome/Resp.: EEFEM SEBASTIAO GUEDES DA SILVA Endereço: RUA CONEGO SERRAO, Nº 21 - BAIRRO: CENTRO Telefone: CICERO CRUZ LUCENA Município: TEIXEIRA RG: GRE: 06º GRE (PATOS) | | |
| 2. CHAMADO DE EMERGÊNCIA <input type="checkbox"/> SERVIÇO PROGRAMADO <input type="checkbox"/> 3. SERVIÇOS A EXECUTAR ELÉTRICA: Solicito reparos elétricos nesta unidade escolar. | | |
| LOCAL/REFERÊNCIA (SALA/BLOCO/CAMPUS): | | |
| OBS: | | |
| 4. ATENDIMENTO DE CHAMADO Confirmando a visita técnica realizada das datas e horários informados abaixo. | | |
| Ass. e carimbo do gestor. Carlos Frederico de Almeida Nobrega Coord. Administrativo Financeiro Matrícula: 177.0248 | | |
| 5. FUNCIONÁRIO(S) RESPONSÁVEL(ES) PELO SERVIÇO A SEREM EXECUTADOS | | |
| Data: 31/10/19 Hora: 10:30 | Ass. e carimbo do gestor. Carlos Frederico de Almeida Nobrega Coord. Administrativo Financeiro Matrícula: 177.0248 | Cargo/função Coordenador Administrativo Financeiro |
| 1 | Carlos Frederico de Almeida Nobrega | |
| 2 | Carlos Frederico de Almeida Nobrega | |
| 3 | Carlos Frederico de Almeida Nobrega | |
| 4 | Carlos Frederico de Almeida Nobrega | |
| 6. DATA E HORARIO DO INICIO E TERMINO DOS SERVIÇOS (desconsiderar intervalos) | | |
| Data de início do serviço: 31.10.19 Hora: 10:30hs | Data de término do serviço: 31.10.19 Hora: 10:30hs | |
| 7. ENCERRAMENTO DO SERVIÇO Declaro que o serviço acima solicitado, foi executado e encerrado considerando aceito o serviço. | | |
| Ass. e carimbo do gestor. Carlos Frederico de Almeida Nobrega Coord. Administrativo Financeiro Matrícula: 177.0248 | | |
| Data: 31/10/19 Hora: 10:30 Ass. e carimbo do gestor escolar. | | |
| OBS: | | |
| ESTE REGISTRO DEVE RELACIONAR O MAIOR NÚMERO DE INFORMAÇÕES POSSÍVEIS, RATIFICANDO POR MEIO DA ANEXAÇÃO DE DOCUMENTOS A QUALIDADE E A VERACIDADE DAS INFORMAÇÕES. SE POSSÍVEL, ANEXAR FOTOS. | | |

Assinado eletronicamente por: SISTEMA em 28/09/2020

Procedimento de Gestão Administrativa 001.2020.024970
 documento 2020/0001055531 criado em 28/09/2020 às 13:25



60

|  <p>GOVERNO DA PARAÍBA Secretaria de Estado de Educação da Paraíba Comissão de Acompanhamento, Monitoramento e Avaliação das Organizações Sociais</p> | | <p>ORDEM DE ABERTURA DA SOLICITAÇÃO: 20191004101</p> <p>DATA E HORA: 4.10.19 9:01</p> | | | | | | | | | | |
|------------------------------------------------------------------------------------------------------------------------------------------------------------------------------------------------------------------------------------------------------------------------------------------------------------------------------------------------------------|--------------|---------------------------------------------------------------------------------------|---------------------------|--------------|----------------------------|------|----------|----------|----------|----------|---|--|
| <p>1. IDENTIFICAÇÃO DO SOLICITANTE</p> <p>Endereço: EEEFM SEBASTIAO GUEDES DA SILVA, RUA CONEGO SERRAO, Nº 21 - BAIRRO: CENTRO, CIGERO CRUZ LUCENA, TEIXEIRA (SRE: 08º GRE (PATOS))</p> <p>Município: TEIXEIRA</p> <p>Nome/Resp.: CIGERO CRUZ LUCENA, Cargo:</p> <p>Telefone: RG: SERVIÇO PROGRAMADO <input type="checkbox"/></p> | | | | | | | | | | | | |
| <p>2. CHAMADO DE EMERGÊNCIA <input type="checkbox"/> 3. SERVIÇOS A EXECUTAR <input type="checkbox"/></p> <p>FOSSA. Solicito desmontagem dos esgotos da escola.</p> | | | | | | | | | | | | |
| <p>LOCAL/REFERÊNCIA (SALA/BLOCO/CAMPUS):</p> | | | | | | | | | | | | |
| <p>OBS:</p> | | | | | | | | | | | | |
| <p>4. ATENDIMENTO DE CHAMADO</p> <p>Confirma a visita técnica realizada das datas e horários informados abaixo.</p> | | | | | | | | | | | | |
| <p>Data: 03/10/19 Hora: 08:30 Ass. e carimbo do gestor:</p> | | | | | | | | | | | | |
| <p>5. FUNCIONÁRIO(S) RESPONSÁVEL(S) PELO SERVIÇO A SEREM EXECUTADOS</p> <table border="1"> <thead> <tr> <th></th> <th>Cargo/função</th> </tr> </thead> <tbody> <tr> <td>1</td> <td></td> </tr> <tr> <td>2</td> <td></td> </tr> <tr> <td>3</td> <td></td> </tr> <tr> <td>4</td> <td></td> </tr> </tbody> </table> | | | | Cargo/função | 1 | | 2 | | 3 | | 4 | |
| | Cargo/função | | | | | | | | | | | |
| 1 | | | | | | | | | | | | |
| 2 | | | | | | | | | | | | |
| 3 | | | | | | | | | | | | |
| 4 | | | | | | | | | | | | |
| <p>6. DATA E HORARIO DO INICIO E TERMINO DOS SERVIÇOS (desconsiderar intervalos)</p> <table border="1"> <thead> <tr> <th>Data de início do serviço</th> <th>Hora</th> <th>Data de término do serviço</th> <th>Hora</th> </tr> </thead> <tbody> <tr> <td>03/10/19</td> <td>08:30 hs</td> <td>03/10/19</td> <td>17:00 hs</td> </tr> </tbody> </table> | | | Data de início do serviço | Hora | Data de término do serviço | Hora | 03/10/19 | 08:30 hs | 03/10/19 | 17:00 hs | | |
| Data de início do serviço | Hora | Data de término do serviço | Hora | | | | | | | | | |
| 03/10/19 | 08:30 hs | 03/10/19 | 17:00 hs | | | | | | | | | |
| <p>7. ENCERRAMENTO DO SERVIÇO</p> <p>Declaro que o serviço acima solicitado, foi executado e encerrado considerando aceito o serviço.</p> <p>Data: 03/10/19 Hora: 17:00 Ass. e carimbo do gestor escolar:</p> | | | | | | | | | | | | |
| <p>OBS:</p> | | | | | | | | | | | | |
| <p>ESTE REGISTRO DEVE RELACIONAR O MAIOR NUMERO DE INFORMACOES POSSIVEIS, RATIFICANDO POR MEIO DA ANEXACAO DE DOCUMENTOS A QUALIDADE E A VERACIDADE DAS INFORMACOES, SE POSSIVEL, ANEXAR FOTOS.</p> | | | | | | | | | | | | |

Assinado eletronicamente por: SISTEMA em 28/09/2020

Procedimento de Gestão Administrativa 001.2020.024970
 :umento 2020/0001055531 criado em 28/09/2020 às 13:25



Assinado eletronicamente por: GLAUCO COUTINHO NOBREGA - 03/09/2021 11:01:50
 http://pje.tjpb.jus.br:80/pje/Processo/ConsultaDocumento/listView.seam?x=21090311015076300000045670358
 Número do documento: 21090311015076300000045670358

61

| | | | |
|---------------------------------------------------------------------------------------------------------------------------------------------------------------------------------------------------------------------------------------|----------------|--------------------------------------------------------|----------------|
|  GOVERNO DA PARAÍBA Secretaria de Estado da Educação Comissão de Acompanhamento, Monitoramento e Avaliação das Organizações Sociais | | ORDEM DE ABERTURA DA SOLICITAÇÃO 20191101100 | |
| | | DATA E HORA: 31.10.19 13:48 | |
| 1. IDENTIFICAÇÃO DO SOLICITANTE Endereço: EEFEM SEBASTIAO GUEDES DA SILVA Município: TEIXEIRA RUA CONEGO SERRAO, Nº 21 - BAIRRO: CENTRO (GRE: 08ª GRE (PATOS)) Nome/Resp.: CICERO CRUZ LUCENA Cargo: Telefone: RG: | | | |
| 2. CHAMADO DE EMERGÊNCIA <input type="checkbox"/> | | SERVIÇO PROGRAMADO <input type="checkbox"/> | |
| 3. SERVIÇOS A EXECUTAR HIDRAULICA. Solicito reparos hidráulicos nesta unidade escolar. | | | |
| LOCAL/REFERÊNCIA (SALA/BLOCO/CAMPUS): | | | |
| OBS: | | | |
| 4. ATENDIMENTO DE CHAMADO Confirmando a visita técnica realizada das datas e horários informados abaixo. | | | |
| Data: 1/1 | Hora: | Ass. e carimbo do gestor: | Cargo/Função: |
| 5. FUNCIONÁRIO(S) RESPONSÁVEL(S) PELO SERVIÇO A SEREM EXECUTADOS | | | |
| 1 | Carvalho | | |
| 2 | Carvalho | | |
| 3 | Carvalho | | |
| 4 | Carvalho | | |
| 6. DATA E HORÁRIO DO INÍCIO E TÉRMINO DOS SERVIÇOS (desconsiderar intervalos) | | | |
| Data de início do serviço: 01.12.19 | Hora: 10:12 hs | Data de término do serviço: 01.12.19 | Hora: 14:12 hs |
| 7. ENCERRAMENTO DO SERVIÇO Declaro que o serviço acima solicitado, foi executado e encerrado considerando aceito o serviço. | | | |
| Data: 01.12.19 | Hora: 14:12 | Ass. e carimbo do gestor escolar: | Cargo/Função: |
| OBS: | | | |
| ESTE REGISTRO DEVE RELACIONAR O MAIOR NÚMERO DE INFORMAÇÕES POSSÍVEIS, RATIFICANDO POR MEIO DA ANEXAÇÃO DE DOCUMENTOS A QUALIDADE E A VERACIDADE DAS INFORMAÇÕES, SE POSSÍVEL, ANEXAR FOTOS. | | | |

Assinado eletronicamente por: SISTEMA em 28/09/2020

Procedimento de Gestão Administrativa 001.2020.024970
 Documento 2020/0001055531 criado em 28/09/2020 às 13:25



Assinado eletronicamente por: GLAUCO COUTINHO NOBREGA - 03/09/2021 11:01:50
 http://pje.tjpb.jus.br:80/pje/Processo/ConsultaDocumento/listView.seam?x=21090311015076300000045670358
 Número do documento: 21090311015076300000045670358

68

|  <p>GOVERNO DA PARAÍBA Secretaria de Educação de Paraíba - Comissão de Acompanhamento, Monitoramento e Avaliação da Educação Básica</p> | | <p>ORDEN DE ABERTURA DA SOLICITAÇÃO 20191014113</p> <p>DATA E HORA: 14.10.19 10:19</p> | | | | | | | | | | | | | | | |
|--------------------------------------------------------------------------------------------------------------------------------------------------------------------------------------------------------------------------------------------------------------------------------------------------------------------------------------------------------------------------------------------------------------------|---------------------|---------------------------------------------------------------------------------------------------|---------------------------|------|----------------------------|------|---------------------|---------|------------|-----------|--|---|--|--|---|--|--|
| <p>1. IDENTIFICAÇÃO DO SOLICITANTE Município: TEIXEIRA</p> <p>Endereço: RUA SEBASTIAO GUEDES DA SILVA Nome/Resp.: CICERO CRUZ LUCENA RG: _____</p> | | | | | | | | | | | | | | | | | |
| <p>2. CHAMADO DE EMERGÊNCIA <input type="checkbox"/> SERVIÇO PROGRAMADO <input type="checkbox"/></p> <p>3. SERVIÇOS A EXECUTAR FOGÃO, Solicito o consento do vazamento do fogão desta unidade escolar.</p> | | | | | | | | | | | | | | | | | |
| <p>LOCAL/REFERENCIA (SALA/BLOCO/CAMPUS):</p> | | | | | | | | | | | | | | | | | |
| <p>OBS:</p> | | | | | | | | | | | | | | | | | |
| <p>4. ATENDIMENTO DE CHAMADO Confirmando a visita técnica realizada (ass. e horários informados abaixo). Carimbo: _____ Coord. Administrativo Francisco Municipal: 117.124-4</p> | | | | | | | | | | | | | | | | | |
| <p>5. FUNCIONÁRIO(S) RESPONSÁVEL(ES) PELO SERVIÇO A SEREM EXECUTADOS</p> <table border="1"> <thead> <tr> <th>Nº</th> <th>Nome</th> <th>Cargo/Função</th> </tr> </thead> <tbody> <tr> <td>1</td> <td>AMARY GUNES JENYFIM</td> <td>TEC AX</td> </tr> <tr> <td>2</td> <td>ROSE FROO</td> <td></td> </tr> <tr> <td>3</td> <td></td> <td></td> </tr> <tr> <td>4</td> <td></td> <td></td> </tr> </tbody> </table> | | | Nº | Nome | Cargo/Função | 1 | AMARY GUNES JENYFIM | TEC AX | 2 | ROSE FROO | | 3 | | | 4 | | |
| Nº | Nome | Cargo/Função | | | | | | | | | | | | | | | |
| 1 | AMARY GUNES JENYFIM | TEC AX | | | | | | | | | | | | | | | |
| 2 | ROSE FROO | | | | | | | | | | | | | | | | |
| 3 | | | | | | | | | | | | | | | | | |
| 4 | | | | | | | | | | | | | | | | | |
| <p>6. DATA E HORÁRIO DO INÍCIO E TÉRMINO DOS SERVIÇOS (desconsiderar intervalos)</p> <table border="1"> <thead> <tr> <th>Data de início do serviço</th> <th>Hora</th> <th>Data de término do serviço</th> <th>Hora</th> </tr> </thead> <tbody> <tr> <td>2019/10/14</td> <td>14:10hs</td> <td>2019/10/14</td> <td>17:00hs</td> </tr> </tbody> </table> | | | Data de início do serviço | Hora | Data de término do serviço | Hora | 2019/10/14 | 14:10hs | 2019/10/14 | 17:00hs | | | | | | | |
| Data de início do serviço | Hora | Data de término do serviço | Hora | | | | | | | | | | | | | | |
| 2019/10/14 | 14:10hs | 2019/10/14 | 17:00hs | | | | | | | | | | | | | | |
| <p>7. ENCERRAMENTO DO SERVIÇO Declaro que o serviço acima solicitado, foi executado e encerrado considerando acerto o serviço.</p> <p>Data: 2019/10/14 Hora: 17:00 Ass. e carimbo do gestor escolar: _____ Coord. Administrativo Francisco Municipal: 117.124-4</p> | | | | | | | | | | | | | | | | | |
| <p>OBS:</p> | | | | | | | | | | | | | | | | | |
| <p>ESTE REGISTRO DEVE RELACIONAR O MAIOR NÚMERO DE INFORMAÇÕES POSSÍVEIS, RATIFICANDO POR MEIO DA ANEXAÇÃO DE DOCUMENTOS A QUALIDADE E A VERACIDADE DAS INFORMAÇÕES, SE POSSÍVEL, ANEXAR FOTOS.</p> | | | | | | | | | | | | | | | | | |

Assinado eletronicamente por: SISTEMA em 28/09/2020



63



**RELATÓRIO DE SERVIÇOS
EEEEFM. PEDRO TERTO DA CUNHA**

SOUSA, 17 DE FEVEREIRO DE 2020



Foto: Google Maps

OBJETO: EEEFM. PEDRO TERTO DA CUNHA

ENDEREÇO: RUA FERNANDES FERREIRA - CENTRO, CACIMBAS - PB

OBJETIVO: RELATÓRIO DE SERVIÇOS DE REPARO E/OU REFORMA

p. 1

Assinado eletronicamente por: SISTEMA em 28/09/2020



1. APRESENTAÇÃO

Tendo em vista o recebimento do ofício nº 0123/2020/Gerência de Gestão Pactuada/CAFA, segue abaixo o relatório de serviços de reparos e/ou reformas por parte da Insaúde – Instituto Nacional de Pesquisa e Gestão em Saúde na escola supracitada, localizada na 6ª Gerência Regional de Ensino no ano de 2019.

2. RELATÓRIO DE SERVIÇOS

- EXECUTADOS PELA EQUIPE DE MANUTENÇÃO

- Serviços de marcenaria: conserto de portas das salas de aula e banheiro na escola;
- Serviços de elétrica: troca de lâmpadas na escola e reparos gerais;
- Serviços de hidráulica: reparos gerais;
- Capina;

p. 2

Assinado eletronicamente por: SISTEMA em 28/09/2020



GOVERNO DA PARAIBA
Secretaria de Estado de Educação da Paraíba | Conselho de Acompanhamento, Monitoramento e Avaliação das Organizações Sociais

ORDEN DE ABERTURA DA SOLICITAÇÃO 20190821102
DATA E HORA: 20.08.19 16:59

1. IDENTIFICAÇÃO DO SOLICITANTE
Município: CACIMBAS
Endereço: RUA FERNANDES FERREIRA, Nº 112 - BAIRRO: CENTRO (GRE: 06º GRE (PATOS))
Nome/Resp.: LAYANNE ARAUJO Cargo:
Telefone: RG:

2. CHAMADO DE EMERGÊNCIA SERVIÇO PROGRAMADO

3. SERVIÇOS A EXECUTAR
ELETTRICA. Solicito a troca de lâmpadas nesta unidade escolar.

LOCAL/REFERÊNCIA (SALA/BLOCO/CAMPUS):

OBS:

4. ATENDIMENTO DE CHAMADO
Confirmo a visita técnica realizada das datas e horários informados abaixo.

Data: 20/08/19 Hora: 9:30 Ass. e carimbo do gestor:
Assinatura: *[Assinatura]* Diretora Escolar Marilene H. de Araújo Matr.: 164.134-1

5. FUNCIONÁRIO(S) RESPONSÁVEL(ES) PELO SERVIÇO A SEREM EXECUTADOS

| Nº | Nome | Cargo/Unção |
|----|----------|---------------|
| 1 | TAÍAS | FLS. 18.131-1 |
| 2 | LEONARDO | AUX. |
| 3 | MAURÍCIO | AUX. |
| 4 | RICARDO | |

6. DATA E HORÁRIO DO INÍCIO E TÉRMINO DOS SERVIÇOS (desconsiderar intervalos)
Data de início do serviço: 04/04/19 Hora: 09:30 hs
Data de término do serviço: 04/04/19 Hora: 17:00 hs

7. ENCERRAMENTO DO SERVIÇO
Declaro que o serviço acima solicitado, foi executado e encerrado considerando acerto o serviço.

Data: 04/04/19 Hora: 17:00 Ass. e carimbo do gestor escolar:
Assinatura: *[Assinatura]* Diretora Escolar Marilene H. de Araújo Matr.: 164.134-1

OBS:

ESTE REGISTRO DEVE RELACIONAR O NÚMERO DE INFORMAÇÕES POSSÍVEIS. É RECOMENDADO POR MEIO DA ANEXAÇÃO DE DOCUMENTOS A QUALIDADE E A VERACIDADE DAS INFORMAÇÕES. SE POSSÍVEL, ANEXAR FOTOS.

Assinado eletronicamente por: SISTEMA em 28/09/2020



66

|  <p>GOVERNO DA PARAÍBA Secretaria de Estado de Educação do Trabalho, Educação de Acompanhamento, Monitoramento e Avaliação</p> | | <p>ORDEM DE ABERTURA DA SOLICITAÇÃO 20190823105</p> | | | | | | | | | | | | | | | | | | | | | | | | | |
|--------------------------------------------------------------------------------------------------------------------------------------------------------------------------------------------------------------------------------------------------------------------------------------------------------------------------------------------------------------------------------------------------------------------------------------------------------------------------------------------------------------------------------------------------------------------------------------------------|------|----------------------------------------------------------------|----------------------------|--------------|------|----------------------------|--------------|----|----------|----|--|----------|---|--|--|--|--|---|--|--|--|--|---|--|--|--|--|
| <p>1. IDENTIFICAÇÃO DO SOLICITANTE Município: CACIMBAS</p> | | <p>DATA E HORA: 22.8.19 15:43</p> | | | | | | | | | | | | | | | | | | | | | | | | | |
| <p>Endereço: RUA FERNANDES FERREIRA, N° NID - BAIRRO: CENTRO Avenida Laiane Holanda de Nome/Resp.: Aparecida Aparecida de Telefone: RG: CARGO: GRE: 08º GRE (PATOS)</p> | | | | | | | | | | | | | | | | | | | | | | | | | | | |
| <p>2. CHAMADO DE EMERGÊNCIA <input type="checkbox"/> SERVIÇO PROGRAMADO <input type="checkbox"/></p> <p>3. SERVIÇOS A EXECUTAR Solicitio remoção de camada vegetal.</p> | | | | | | | | | | | | | | | | | | | | | | | | | | | |
| <p>LOCAL/REFERÊNCIA (SALABLOCO/CAMPUS):</p> | | | | | | | | | | | | | | | | | | | | | | | | | | | |
| <p>OBS:</p> | | | | | | | | | | | | | | | | | | | | | | | | | | | |
| <p>4. ATENDIMENTO DE CHAMADO Confirma a visita técnica realizada das datas e horários informados abaixo.</p> | | | | | | | | | | | | | | | | | | | | | | | | | | | |
| <p>5. FUNCIONÁRIO(S) RESPONSÁVEL(IS) PELO SERVIÇO A SEREM EXECUTADOS Ass. e cambio do gestor: <u>KLAYNE LAYNE DA SILVA DOS SANTOS</u> Matr. 1875415</p> <table border="1"> <thead> <tr> <th></th> <th>Data</th> <th>Hora</th> <th>Ass. e cambio do gestor</th> <th>Cargo/função</th> </tr> </thead> <tbody> <tr> <td>1</td> <td></td> <td></td> <td></td> <td></td> </tr> <tr> <td>2</td> <td></td> <td></td> <td></td> <td></td> </tr> <tr> <td>3</td> <td></td> <td></td> <td></td> <td></td> </tr> <tr> <td>4</td> <td></td> <td></td> <td></td> <td></td> </tr> </tbody> </table> | | | | Data | Hora | Ass. e cambio do gestor | Cargo/função | 1 | | | | | 2 | | | | | 3 | | | | | 4 | | | | |
| | Data | Hora | Ass. e cambio do gestor | Cargo/função | | | | | | | | | | | | | | | | | | | | | | | |
| 1 | | | | | | | | | | | | | | | | | | | | | | | | | | | |
| 2 | | | | | | | | | | | | | | | | | | | | | | | | | | | |
| 3 | | | | | | | | | | | | | | | | | | | | | | | | | | | |
| 4 | | | | | | | | | | | | | | | | | | | | | | | | | | | |
| <p>6. DATA E HORARIO DO INICIO E TERMINO DOS SERVIÇOS (desconsiderar intervalos)</p> <table border="1"> <thead> <tr> <th>Data de inicio do serviço</th> <th>Hora</th> <th>hs</th> <th>Data de término do serviço</th> <th>Hora</th> <th>hs</th> </tr> </thead> <tbody> <tr> <td>20/09/19</td> <td>14</td> <td></td> <td>20/09/19</td> <td></td> <td></td> </tr> </tbody> </table> | | | Data de inicio do serviço | Hora | hs | Data de término do serviço | Hora | hs | 20/09/19 | 14 | | 20/09/19 | | | | | | | | | | | | | | | |
| Data de inicio do serviço | Hora | hs | Data de término do serviço | Hora | hs | | | | | | | | | | | | | | | | | | | | | | |
| 20/09/19 | 14 | | 20/09/19 | | | | | | | | | | | | | | | | | | | | | | | | |
| <p>7. ENCERRAMENTO DO SERVIÇO Declaro que o serviço acima solicitado, foi executado e encerrado considerando o acerto o serviço.</p> <p>Ass. e cambio do gestor escolar: <u>Mônica Lúcia Tavares dos Santos</u></p> <p>Ass. e cambio do gestor: <u>KLAYNE LAYNE DA SILVA DOS SANTOS</u></p> | | | | | | | | | | | | | | | | | | | | | | | | | | | |
| <p>OBS:</p> | | | | | | | | | | | | | | | | | | | | | | | | | | | |
| <p>ESTE REGISTRO DEVE RELACIONAR O MAIOR NÚMERO DE INFORMAÇÕES POSSÍVEIS, RATIFICANDO POR MEIO DA ANEXAÇÃO DE DOCUMENTOS A QUALIDADE E A VERACIDADE DAS INFORMAÇÕES, SE POSSÍVEL, ANEXAR FOTOS.</p> | | | | | | | | | | | | | | | | | | | | | | | | | | | |

Escola Est. de Ens. Fund. e Médio
PEDRO TERÇO DA CUNHA
Rua Fernandes Ferreira, s/n Centro
CEP: 58.898-700 - Cacimbas-PB

Assinado eletronicamente por: SISTEMA em 28/09/2020



7

| | | | | | | | | | | | | | | |
|----------------------------------------------------------------------------------------------------------------------------------------------------------------------------------------------------------------------------------------------------------------------------------------------------------------------------------|----------|------------------------------------------------------------|---------------------------|--------|----------------------------|------|----------|----------|----------|----------|------|---|----------|------|
|  <p>GOVERNO DA PARAÍBA Secretaria de Estado de Educação Conselho de Acompanhamento, Monitoramento e Avaliação das Organizações Sociais</p> | | <p>ORDEN DE ABERTURA DA SOLICITAÇÃO</p> <p>20190802110</p> | | | | | | | | | | | | |
| <p>1. IDENTIFICAÇÃO DO SOLICITANTE</p> <p>Endereço: RUA FERNANDES FERREIRA, Nº IND - BAIRRO: CENTRO Nome/Resp.: Aparecida Luane Holanda de Telefone: CARGO: CACIMBAS Município: GRE: 087 GRE (PATOS)</p> | | <p>DATA E HORA: 28/09/2020 15:17</p> | | | | | | | | | | | | |
| <p>2. CHAMADO DE EMERGÊNCIA <input type="checkbox"/> SERVIÇO PROGRAMADO <input type="checkbox"/></p> <p>3. SERVIÇOS A EXECUTAR</p> <p>MARCEMARIA. Solicito serviço de marcenaria para conserto nas portas das salas de aula e banheiro desta unidade escolar.</p> | | | | | | | | | | | | | | |
| <p>LOCAL/REFERENCIA (SALA/BLOCO/CAMPUS):</p> | | | | | | | | | | | | | | |
| <p>OBS:</p> | | | | | | | | | | | | | | |
| <p>4. ATENDIMENTO DE CHAMADO</p> <p>Confirmando a visita técnica realizada com datas e horários informados abaixo.</p> | | | | | | | | | | | | | | |
| <p>Data: 08/09/20 Hora: 09:30 Ass. e carimbo do gestor:</p> | | | | | | | | | | | | | | |
| <p>5. FUNCIONÁRIO(S) RESPONSÁVEL(ES) PELO SERVIÇO A SEREM EXECUTADOS</p> <table border="1"> <tr> <td>1</td> <td>ITAIAS</td> <td>Cargofunção</td> </tr> <tr> <td>2</td> <td>LEONARDO</td> <td>ALTA</td> </tr> <tr> <td>3</td> <td>MARCELA</td> <td>ALTA</td> </tr> <tr> <td>4</td> <td>ELIASSON</td> <td>ALTA</td> </tr> </table> | | | 1 | ITAIAS | Cargofunção | 2 | LEONARDO | ALTA | 3 | MARCELA | ALTA | 4 | ELIASSON | ALTA |
| 1 | ITAIAS | Cargofunção | | | | | | | | | | | | |
| 2 | LEONARDO | ALTA | | | | | | | | | | | | |
| 3 | MARCELA | ALTA | | | | | | | | | | | | |
| 4 | ELIASSON | ALTA | | | | | | | | | | | | |
| <p>6. DATA E HORARIO DO INICIO E TERMINO DOS SERVIÇOS (desconsiderar intervalos)</p> <table border="1"> <tr> <td>Data de início do serviço</td> <td>Hora</td> <td>Data de término do serviço</td> <td>Hora</td> </tr> <tr> <td>20/09/20</td> <td>09:00 hs</td> <td>22/09/20</td> <td>17:00 hs</td> </tr> </table> | | | Data de início do serviço | Hora | Data de término do serviço | Hora | 20/09/20 | 09:00 hs | 22/09/20 | 17:00 hs | | | | |
| Data de início do serviço | Hora | Data de término do serviço | Hora | | | | | | | | | | | |
| 20/09/20 | 09:00 hs | 22/09/20 | 17:00 hs | | | | | | | | | | | |
| <p>7. ENCERRAMENTO DO SERVIÇO</p> <p>Declaro que o serviço acima solicitado, foi executado e encerrado considerando aceito o serviço.</p> | | | | | | | | | | | | | | |
| <p>Data: 22/09/20 Hora: 17:00 Ass. e carimbo do gestor escolar</p> | | | | | | | | | | | | | | |
| <p>OBS:</p> | | | | | | | | | | | | | | |
| <p>ESTE REGISTRO DEVE RELACIONAR O MAIOR NÚMERO DE INFORMAÇÕES POSSÍVEIS, RATIFICANDO POR MEIO DA ANEXAZÃO DE DOCUMENTOS A QUALIDADE E A VERACIDADE DAS INFORMAÇÕES, SE POSSÍVEL, ANEXAR FOTOS.</p> | | | | | | | | | | | | | | |

Assinado eletronicamente por: SISTEMA em 28/09/2020

Procedimento de Gestão Administrativa 001.2020.024970
Documento 2020/0001055531 criado em 28/09/2020 às 13:25



Assinado eletronicamente por: GLAUCO COUTINHO NOBREGA - 03/09/2021 11:01:50
http://pje.tjpb.jus.br:80/pje/Processo/ConsultaDocumento/listView.seam?x=21090311015076300000045670358
Número do documento: 21090311015076300000045670358

68



PESQUISA DE SATISFAÇÃO – MANUTENÇÃO PREDIAL

1. O atendimento foi conforme solicitado?

Ótimo
 Bom
 Ruim
 Péssimo

2. O atendimento foi realizado dentro do prazo?

Ótimo
 Bom
 Ruim
 Péssimo

3. A qualidade do serviço foi satisfatório?

Ótimo
 Bom
 Ruim
 Péssimo

4. A equipe se apresentou de forma correta?

Ótimo
 Bom
 Ruim
 Péssimo

5. Como tem sido seu relacionamento com a equipe de colaboradores InSaúde?

Ótimo
 Bom
 Ruim
 Péssimo

6. Você enxerga melhoria com a chegada do InSaúde?

Ótimo
 Bom
 Ruim
 Péssimo

GESTOR ESCOLAR: Gláucia Gleiciene H. Araújo

InSaúde – Instituto Nacional de Pesquisa e Gestão em Saúde
 Sede Administrativa - PE
 Av. Piauí, 445 o Bairro dos Estados o João Pessoa o PB
 F. (83) 3090.9888 - www.insaudept.com.br

Assinado eletronicamente por: SISTEMA em 28/09/2020



69

|  <p>GOVERNO DA PARAÍBA Secretaria de Estado da Educação do Paraíba Comissão de Acompanhamento, Monitoramento e Avaliação das Organizações Sociais</p> | | <p>ORDEN DE ABERTURA DA SOLICITAÇÃO 20190621101</p> | | | | | | | | | | | | | | | | |
|-----------------------------------------------------------------------------------------------------------------------------------------------------------------------------------------------------------------------------------------------------------------------------------------------------------------------------------------------------------------------------------------------------------------------|----------|--------------------------------------------------------------------|--|----|------|--------------|---|------|------------|---|----------|-----|---|--------|-----|---|---------|-----|
| <p>DATA E HORA: 20.8.19 16:48</p> | | <p>Município: CACIMBAS</p> | | | | | | | | | | | | | | | | |
| <p>1. IDENTIFICAÇÃO DO SOLICITANTE</p> | | <p>Nome/Resp.: RUA FERNANDES FERREIRA, Nº 112 - BAIRRO: CENTRO</p> | | | | | | | | | | | | | | | | |
| <p>Endereço: RUA FERNANDES FERREIRA, Nº 112 - BAIRRO: CENTRO</p> | | <p>Cargo: CACIMBAS</p> | | | | | | | | | | | | | | | | |
| <p>Telefone: LAYANNE ARAUJO</p> | | <p>RG: 98º GRE (PATOS)</p> | | | | | | | | | | | | | | | | |
| <p>2. CHAMADO DE EMERGÊNCIA <input type="checkbox"/> SERVIÇO PROGRAMADO <input type="checkbox"/></p> | | <p>3. SERVIÇOS A EXECUTAR</p> | | | | | | | | | | | | | | | | |
| <p>HIDRAULICA. Solicito reparos hidráulicos nesta unidade escolar.</p> | | | | | | | | | | | | | | | | | | |
| <p>LOCAL/REFERENCIA (SALA/BLOCO/CAMPUS):</p> | | | | | | | | | | | | | | | | | | |
| <p>OBS:</p> | | | | | | | | | | | | | | | | | | |
| <p>4. ATENDIMENTO DE CHAMADO</p> <p>Confirma a visita técnica realizada das datas e horários informados abaixo.</p> <p>Data: 30/08/19 Hora: 9:30 Ass. e carimbo do gestor: <i>[Assinatura]</i></p> | | | | | | | | | | | | | | | | | | |
| <p>5. FUNCIONÁRIO(S) RESPONSÁVEL(ES) PELO SERVIÇO A SEREM EXECUTADOS</p> <table border="1"> <thead> <tr> <th>Nº</th> <th>Nome</th> <th>Cargo/Função</th> </tr> </thead> <tbody> <tr> <td>1</td> <td>MAIA</td> <td>FISCALISTA</td> </tr> <tr> <td>2</td> <td>LEONARDO</td> <td>AVA</td> </tr> <tr> <td>3</td> <td>MARCEL</td> <td>AVA</td> </tr> <tr> <td>4</td> <td>RICARDO</td> <td>AVA</td> </tr> </tbody> </table> | | | | Nº | Nome | Cargo/Função | 1 | MAIA | FISCALISTA | 2 | LEONARDO | AVA | 3 | MARCEL | AVA | 4 | RICARDO | AVA |
| Nº | Nome | Cargo/Função | | | | | | | | | | | | | | | | |
| 1 | MAIA | FISCALISTA | | | | | | | | | | | | | | | | |
| 2 | LEONARDO | AVA | | | | | | | | | | | | | | | | |
| 3 | MARCEL | AVA | | | | | | | | | | | | | | | | |
| 4 | RICARDO | AVA | | | | | | | | | | | | | | | | |
| <p>6. DATA E HORARIO DO INICIO E TERMINO DOS SERVIÇOS (desconsiderar intervalos)</p> <p>Data de início do serviço: 04/09/19 Hora: 09:30 hs</p> <p>Data de término do serviço: 04/09/19 Hora: 17:00 hs</p> | | | | | | | | | | | | | | | | | | |
| <p>7. ENCERRAMENTO DO SERVIÇO</p> <p>Declaro que o serviço acima solicitado, foi executado e encerrado considerando aceito o serviço.</p> <p>Data: 04/09/19 Hora: 17:02 Ass. e carimbo do gestor escolar: <i>[Assinatura]</i></p> | | | | | | | | | | | | | | | | | | |
| <p>OBS:</p> | | | | | | | | | | | | | | | | | | |
| <p>ESTE REGISTRO DEVE RELACIONAR O MAIOR NÚMERO DE INFORMAÇÕES POSSÍVEIS, RATIFICANDO POR MEIO DA ANEXAÇÃO DE DOCUMENTOS A QUALIDADE E A VERACIDADE DAS INFORMAÇÕES, SE POSSÍVEL, ANEXAR FOTOS.</p> | | | | | | | | | | | | | | | | | | |

Assinado eletronicamente por: SISTEMA em 28/09/2020



70

|  GOVERNO DA PARAÍBA Secretaria de Estado da Educação da Paraíba Comissão de Acompanhamento, Monitoramento e Avaliação das Organizações Sociais | | ORDEM DE ABERTURA DA SOLICITAÇÃO 20190930107 DATA E HORA: 30.09.2020 08:33 | | | | | | | | | | | | | | | |
|-----------------------------------------------------------------------------------------------------------------------------------------------------------------------------------------------------------------------------------------------------------------------------------------------------------------------------------------------------------------------------------------------------------------------------------------------------------------------------------------------------------------------------------------------------------------------------------------------------------------------------|----------|-----------------------------------------------------------------------------------------|--|------|--------------|---|--------|-------------|---|----------|------|---|--------|------|---|--|--|
| 1. IDENTIFICAÇÃO DO SOLICITANTE Nome/Resp.: RUA FERNANDES FERREIRA, Nº N/D - BAIRRO: CENTRO Aparecida Lailane Holanda de Município: CACIMBAS Endereço: RUA FERNANDES FERREIRA, Nº N/D - BAIRRO: CENTRO Aparecida Lailane Holanda de Cargo: GRE: 06º GRE (PATOS) Telefone: _____ RG: _____ | | | | | | | | | | | | | | | | | |
| 2. CHAMADO DE EMERGÊNCIA <input type="checkbox"/> SERVIÇO PROGRAMADO <input type="checkbox"/> 3. SERVIÇOS A EXECUTAR ELÉTRICA: Solicito manutenção elétrica nesta unidade escolar. | | | | | | | | | | | | | | | | | |
| LOCAL/REFERÊNCIA (SALA/BLOCO/CAMPUS): _____ OBS: _____ | | | | | | | | | | | | | | | | | |
| 4. ATENDIMENTO DE CHAMADO Confirmando a visita técnica realizada das datas e horários informados abaixo. Data 01/10/14 Hora 10:00 Ass. e carimbo do gestor: <i>Deane Lima Cunha Teixeira</i> 5. FUNCIONÁRIO(S) RESPONSÁVEL(IS) PELO SERVIÇO A SEREM EXECUTADOS <table border="1"> <thead> <tr> <th></th> <th>Nome</th> <th>Cargo/Função</th> </tr> </thead> <tbody> <tr> <td>1</td> <td>ITAIAS</td> <td>ELÉTRICISTA</td> </tr> <tr> <td>2</td> <td>LEONARDO</td> <td>ASS.</td> </tr> <tr> <td>3</td> <td>MANUEL</td> <td>ASS.</td> </tr> <tr> <td>4</td> <td></td> <td></td> </tr> </tbody> </table> | | | | Nome | Cargo/Função | 1 | ITAIAS | ELÉTRICISTA | 2 | LEONARDO | ASS. | 3 | MANUEL | ASS. | 4 | | |
| | Nome | Cargo/Função | | | | | | | | | | | | | | | |
| 1 | ITAIAS | ELÉTRICISTA | | | | | | | | | | | | | | | |
| 2 | LEONARDO | ASS. | | | | | | | | | | | | | | | |
| 3 | MANUEL | ASS. | | | | | | | | | | | | | | | |
| 4 | | | | | | | | | | | | | | | | | |
| 6. DATA E HORARIO DO INICIO E TERMINO DOS SERVIÇOS (desconsiderar intervalos) Data de início do serviço: 03/10/14 Hora: / / : : hs Data de término do serviço: / / : : hs | | | | | | | | | | | | | | | | | |
| 7. ENCERRAMENTO DO SERVIÇO Declaro que o serviço acima solicitado, foi executado e encerrado considerando aceito o serviço. Data: / / Hora: : : Ass. e carimbo do gestor escolar: <i>Deane Lima Cunha Teixeira</i> | | | | | | | | | | | | | | | | | |
| OBS: _____ ESTE REGISTRO DEVE RELACIONAR O MAIOR NÚMERO DE INFORMAÇÕES POSSÍVEIS, RATIFICANDO POR MEIO DA ANEXAÇÃO DE DOCUMENTOS A QUALIDADE E A VERACIDADE DAS INFORMAÇÕES, SE POSSÍVEL, ANEXAR FOTOS. | | | | | | | | | | | | | | | | | |

Assinado eletronicamente por: SISTEMA em 28/09/2020



71

| GOVERNO DA PARAIBA | | 20191017112 |
|----------------------------------------------------------------------------------------------------------------------------------------------------------------------------------------------|-------------|---------------------------------------------|
| Secretaria de Estado da Educação e Pesquisa / Comissão de Acompanhamento, Monitoramento e Avaliação das Organizações Sociais | | ABERTURA DA SOLICITAÇÃO |
| | | DATA E HORA: 17.10.19 10:10 |
| 1. IDENTIFICAÇÃO DO SOLICITANTE | | |
| Endereço: RUA FERNANDES FERREIRA, N° NID - BAIRRO: CENTRO | | Município: CACIMBAS |
| Nome/Resp.: Aparecida Laraine Holanda de | | GRE: 087 GRE (PATOS) |
| Telefone: | | Cargo: |
| | | RG: |
| 2. CHAMADO DE EMERGÊNCIA <input type="checkbox"/> | | SERVIÇO PROGRAMADO <input type="checkbox"/> |
| 3. SERVIÇOS A EXECUTAR | | |
| HIDRÁULICA, Solicito reparos hidráulicos nesta unidade escolar. | | |
| LOCAL/REFERENCIA (SALA/BLOCO/CAMPUS): | | |
| OBS: | | |
| 4. ATENDIMENTO DE CHAMADO | | |
| Confirmando a visita técnica realizada das datas e horários informados abaixo: | | |
| Data: 11/10/19 | Hora: 07:30 | Ass. e carimbo do gestor: |
| 5. FUNCIONÁRIO(S) RESPONSÁVEL(ES) PELO SERVIÇO A SEREM EXECUTADOS | | |
| 1 | ELIAS | Cargofunção: FIC-06, C/ISA |
| 2 | JOSUEVALDO | AVZ |
| 3 | ROAISONY | AVZ |
| 4 | | |
| 6. DATA E HORARIO DO INICIO E TERMINO DOS SERVIÇOS (desconsiderar intervalos) | | |
| Data de início do serviço | Hora | Data de término do serviço |
| 11/10/19 | 13:00 hs | 11/10/19 |
| 7. ENCERRAMENTO DO SERVIÇO | | |
| Declaro que o serviço acima solicitado, foi executado e encerrado considerando aceito o serviço. | | |
| Data: 11/10/19 | Hora: 16:00 | Ass. e carimbo do gestor escolar: |
| OBS: | | |
| ESTE REGISTRO DEVE RELACIONAR O MAIOR NÚMERO DE INFORMAÇÕES POSSÍVEIS, RATIFICANDO POR MEIO DA ANEXAÇÃO DE DOCUMENTOS A QUALIDADE E A VERACIDADE DAS INFORMAÇÕES. SE POSSÍVEL, ANEXAR FOTOS. | | |

Assinado eletronicamente por: SISTEMA em 28/09/2020

Procedimento de Gestão Administrativa 001.2020.024970
 Documento 2020/0001055531 criado em 28/09/2020 às 13:25



Assinado eletronicamente por: GLAUCO COUTINHO NOBREGA - 03/09/2021 11:01:50
<http://pje.tjpb.jus.br:80/pje/Processo/ConsultaDocumento/listView.seam?x=21090311015076300000045670358>
 Número do documento: 21090311015076300000045670358

18

| GOVERNO DA PARAIBA | | ORDEM DE ABERTURA DA SOLICITAÇÃO |
|---------------------------------------------------------------------------------------------------------------------------------------------------------------------------------------------|-------------------------------------------------|----------------------------------|
| Secretaria de Estado de Educação da Paraíba Comissão de Acompanhamento, Monitoramento e Avaliação das Organizações Sociais | | 20191212125 |
| 1. IDENTIFICAÇÃO DO SOLICITANTE | | DATA E HORA: 12/12/19 14:16 |
| Endereço: | RUA FERNANDES FERREIRA, Nº NID - BAIRRO: CENTRO | Município: CACIMBAS |
| Nome/Resp.: | Aparecida Liane Holanda de | GRE: 08º GRE (PATOS) |
| Telefone: | RG: | Cargo: |
| 2. CHAMADO DE EMERGÊNCIA <input type="checkbox"/> SERVIÇO PROGRAMADO <input type="checkbox"/> | | |
| 3. SERVIÇOS A EXECUTAR | | |
| ELÉTRICA. Solicito reparos elétricos nesta unidade escolar. | | |
| LOCAL/REFERENCIA (SALA/BLOCO/CAMPUS): | | |
| OBS: <i>Murante os trabalhos elétricos, e lampadas des- bancadas de led de 1,20, e os substituídos por outros alguns fios expostos</i> | | |
| 4. ATENDIMENTO DE CHAMADO | | |
| Confirmo a visita técnica realizada aos dados e horários informados abaixo. | | |
| Data | 14/12/19 | Hora 11:40 |
| Ass. e carimpo do gestor: | | |
| 5. FUNCIONÁRIO(S) RESPONSÁVEL(IS) PELO SERVIÇO A SER EM EXECUTADOS | | |
| 1 | ELVA G. S. A. | Cargos/função |
| 2 | AVIA | |
| 3 | AVIA | |
| 4 | | |
| 6. DATA E HORARIO DO INICIO E TERMINO DOS SERVIÇOS (desconsiderar intervalos) | | |
| Data de início do serviço | 09/01/2020 | Hora 09:00 |
| Data de término do serviço | 09/01/2020 | Hora 16:00 |
| 7. ENCERRAMENTO DO SERVIÇO | | |
| Declaro que o serviço acima solicitado, foi executado e encerrado considerando aceito o serviço. | | |
| Data: | 09/12/19 | Hora 16:00 |
| Ass. e carimpo do gestor escolar | | |
| OBS: <i>A Maria Kiany Santos</i> | | |
| ESTE REGISTRO DEVE RELACIONAR O MAIOR NÚMERO DE INFORMAÇÕES POSSÍVEIS, RATIFICANDO POR MEIO DA ANEXAÇÃO DE DOCUMENTOS A QUALIDADE E A VERACIDADE DAS INFORMAÇÕES SE POSSÍVEL, ANEXAR FOTOS. | | |

Assinado eletronicamente por: SISTEMA em 28/09/2020

Procedimento de Gestão Administrativa 001.2020.024970
 Documento 2020/0001055531 criado em 28/09/2020 às 13:25



Assinado eletronicamente por: GLAUCO COUTINHO NOBREGA - 03/09/2021 11:01:50
 http://pje.tjpb.jus.br:80/pje/Processo/ConsultaDocumento/listView.seam?x=21090311015076300000045670358
 Número do documento: 21090311015076300000045670358



**RELATÓRIO DE SERVIÇOS
EEEFM. GERTRUDES LEITE**

SOUSA, 17 DE FEVEREIRO DE 2020



Foto: Google Maps

OBJETO: EEEFM. GERTRUDES LEITE

ENDEREÇO: RUA JULIA DE GOIS - SAO CRISTOVAO, DESTERRO - PB

OBJETIVO: RELATÓRIO DE SERVIÇOS DE REPARO E/OU REFORMA

p. 1

Assinado eletronicamente por: SISTEMA em 28/09/2020



1. APRESENTAÇÃO

Tendo em vista o recebimento do ofício nº 0123/2020/Gerência de Gestão Pactuada/CAFA, segue abaixo o relatório de serviços de reparos e/ou reformas por parte da Insaúde – Instituto Nacional de Pesquisa e Gestão em Saúde na escola supracitada, localizada na 6ª Gerência Regional de Ensino no ano de 2019.

2. RELATÓRIO DE SERVIÇOS

- EXECUTADOS PELA EQUIPE DE MANUTENÇÃO

- Serviços de marcenaria na escola: reparos gerais, reparos nas fechaduras,
- Serviços de hidráulica: reparos gerais, conserto das descargas dos banheiros, reparos nos vasos sanitários dos banheiros feminino e masculino, desentupimento do esgoto, limpeza de caixa de gordura,
- Serviços de elétrica: reparos gerais, instalação de 4 refletores, instalação de 30 ventiladores, troca de lâmpadas e tomadas;
- Serviços de refrigeração: limpeza e reparos nos filtros de água dos bebedouros;
- Troca de um registro do fogão da escola e reparos;
- Limpeza no reservatório da caixa d'água;
- Fornecimento de 30 cadeados para a escola;
- Dedetização.

p. 2

Assinado eletronicamente por: SISTEMA em 28/09/2020



75

ORDEM DE ABERTURA DA SOLICITAÇÃO: 20190813146

DATA E HORA: 13.8.16 14:46

GERTRUDES LEITE
 ESCOLA ESTADUAL DE ENSINO FUNDAMENTAL E MÉDIO
 Rua João de Deus, S/Nº, Centro, São Cristóvão, Sergipe - CEP: 45.000-000
 Fone: (79) 3321-1000 e-mail: gertrudesleite@educacao.se.gov.br

GERTRUDES LEITE
 EEFEM GERTRUDES LEITE
 Endereço: JULIA DE GOIS S/N, Nº SN - BAIRRO: SAO CRISTOVAO - Município: DIESTERRO
 Nome/Razão: Gertrudes Leite
 Nome/Razão: Gertrudes Leite
 RG: _____

2. CHAMADO DE EMERGÊNCIA SERVIÇO PROGRAMADO

3. SERVIÇOS A EXECUTAR

FOSSAS: Solicito desentupimento dos esgotos da escola, pois a mesma continua com vazamento.

GERTRUDES LEITE
 ESCOLA ESTADUAL DE ENSINO FUNDAMENTAL E MÉDIO
 Decreto de Criação nº 11.023 de 05/11/1995 - Aut. Funcionamento: Resolução: 145/1997 - CEE/S. Rua João de Deus, S/Nº, Centro, São Cristóvão, Sergipe - CEP: 45.000-000 e-mail: gertrudesleite@educacao.se.gov.br

LOCAL/REFERÊNCIA (SALABLOCO/CAMPUS):

OBS:

4. ATENDIMENTO DE CHAMADO

Confirmando a visita técnica realizada das datas e horários informados abaixo.

Data: 20/09/2020 Hora: _____ Ass. e carimbo do gestor: *Manoel Almeida de Góes*
 Ass. e carimbo do responsável pelo serviço a serem executados: *Manoel Almeida de Góes*

| | | | | | | |
|---|--------------|-------|-------|-------|-------|-------|
| 1 | Carregamento | _____ | _____ | _____ | _____ | _____ |
| 2 | | | | | | |
| 3 | | | | | | |
| 4 | | | | | | |

6. DATA E HORARIO DO INICIO E TERMINO DOS SERVICOS (desconsiderar intervalos)

Data de início do serviço: 20/09/2020 Hora: 08:00 hs

Data de término do serviço: 20/09/2020 Hora: 12:00 hs

7. ENCERRAMENTO DO SERVIÇO

Declaro que o serviço acima solicitado, foi executado e entregue satisfatoriamente ao cliente.

Data: 20/09/2020 Hora: _____ Ass. e carimbo do gestor escolar: *Manoel Almeida de Góes*
 Ass. e carimbo do gestor escolar: *Manoel Almeida de Góes*

OBS:

ESTE REGISTRO DEVE REPRODUZIR O BOMBA TODOS OS DADOS DE INFORMAÇÕES POSSÍVEIS, ENTREGANDO POR MEIO DA ANEXAÇÃO DE DOCUMENTOS A QUALIDADE E A VERACIDADE DAS INFORMAÇÕES, SE POSSÍVEL, ANEXAR FOTOS.

Assinado eletronicamente por: SISTEMA em 28/09/2020

Procedimento de Gestão Administrativa 001.2020.024970
 Documento 2020/0001055531 criado em 28/09/2020 às 13:25



Assinado eletronicamente por: GLAUCO COUTINHO NOBREGA - 03/09/2021 11:01:50
 http://pje.tjpb.jus.br:80/pje/Processo/ConsultaDocumento/listView.seam?x=21090311015076300000045670358
 Número do documento: 21090311015076300000045670358

GOVERNO DA PARAIBA
Secretaria de Estado da Educação do Paraíba | Comissão de Acompanhamento, Monitoramento e Avaliação das Organizações Sociais

ORDEM DE ABERTURA DA SOLICITAÇÃO 20190916119
DATA E HORA: 12.9.19 10:43

1. IDENTIFICAÇÃO DO SOLICITANTE
Município: **DESTERRO**
Endereço: **EEEFM GERTRUDES LEITE**
Nome/Resp.: **JULIA DE GOIS SIN. Nº SN - BAIRRO: SAO CRUSTOVAO** (SRE: 06º GRE (PATOS))
Carga:
Telefone: **Ivanildo Almeida** RG:

2. CHAMADO DE EMERGÊNCIA **SERVIÇO PROGRAMADO**

3. SERVIÇOS A EXECUTAR
ELETRICA. Solicito a troca de lâmpadas e tomadas nesta unidade escolar.

LOCAL/REFERENCIA (SALA/BLOCO/CAMPUS):
FALTOU AS LAMPAS TUBAROS DE LED L20.

OBS:

4. ATENDIMENTO DE CHAMADO
Confirmando a visita técnica realizada das datas e horários informados abaixo.
**Arquivo Anexo do G.O.S*

5. FUNCIONÁRIO(S) RESPONSÁVEL(ES) PELO SERVIÇO A SEREM EXECUTADOS

| | Nome | Cargo/Função |
|---|---------|--------------|
| 1 | JANAS | ES-NT1,XXA |
| 2 | EDUARDO | AVX. |
| 3 | MARCEL | AVX. |
| 4 | KALIDO | AVX. |

6. DATA E HORARIO DO INICIO E TERMINO DOS SERVIÇOS (desconsiderar intervalos)
Data de início do serviço: **24/09/19** Hora: **09:30 hs**
Data de término do serviço: **24/09/19** Hora: **16:00 hs**

7. ENCERRAMENTO DO SERVIÇO
Declaro que o serviço acima solicitado, foi executado e encerrado considerando aceito o serviço.
**Arquivo Anexo do G.O.S*

Data: **24/09/19** Hora: **16:00** Ass. e carimbo do gestor escolar.

OBS:

ESTE REGISTRO DEVE RELACIONAR O MAIOR NÚMERO DE INFORMAÇÕES POSSÍVEIS, RATIFICANDO POR MEIO DA ANEXAÇÃO DE DOCUMENTOS A QUALIDADE E A VERACIDADE DAS INFORMAÇÕES, SE POSSÍVEL, ANEXAR FOTOS.

Assinado eletronicamente por: SISTEMA em 28/09/2020

Procedimento de Gestão Administrativa 001.2020.024970
Documento 2020/0001055531 criado em 28/09/2020 às 13:25



Assinado eletronicamente por: GLAUCO COUTINHO NOBREGA - 03/09/2021 11:01:50
http://pje.tjpb.jus.br:80/pje/Processo/ConsultaDocumento/listView.seam?x=21090311015076300000045670358
Número do documento: 21090311015076300000045670358

97

| | | |
|-----------------------------------------------------------------------------------------------------------------------------------------------------------------------------------------------------------------------------------|-------------------------------------------------------------------|-------------------------------------------------|
|  GOVERNO DA PARAÍBA Secretaria de Educação da Paraíba Comissão de Acompanhamento, Mobilização e Avaliação das Organizações Sociais | | ORDEM DE ABERTURA DA SOLICITAÇÃO 20191014131 |
| 1. IDENTIFICAÇÃO DO SOLICITANTE EEEFM GERTRUDES LEITE Município: DESTERRO | | DATA E HORA: 14.10.19 12:42 |
| Endereço: Nome/Rásp.: Telefone: | JULIA DE GOIS SIN. Nº SN - BAIRRO: SAO CRISTOVAO Carga: RG: | GRE: 06º GRE (PATOS) |
| 2. CHAMADO DE EMERGÊNCIA <input type="checkbox"/> SERVIÇO PROGRAMADO <input type="checkbox"/> 3. SERVIÇOS A EXECUTAR ELÉTRICA. Solicito reparos elétricos nesta unidade escolar. | | |
| LOCAL/REFERENCIA (SALA/BLOCO/CAMPUS): | | |
| OBS: | | |
| 4. ATENDIMENTO DE CHAMADO Confirmando a vista elétrica realizada das datas e horários informados abaixo. Data: 21/10/19 Hora: 09:30 Ass. e carimbo do gestor. | | |
| 5. FUNCIONÁRIO(S) RESPONSÁVEL(IS) PELO SERVIÇO A SEREM EXECUTADOS | | |
| 1 | WALIS | Carregafunção |
| 2 | LEONARDO | ELETRICISTA |
| 3 | MANUEL | AVUL |
| 4 | | AVUL |
| 6. DATA E HORARIO DO INICIO E TERMINO DOS SERVIÇOS (desconsiderar intervalos) Data de início do serviço Hora Data de término do serviço Hora 21/10/19 09:30 hs 01/11/19 14:00 hs | | |
| 7. ENCERRAMENTO DO SERVIÇO Declaramos que o serviço acima solicitado, foi executado e encerrado considerando aceite o serviço. Data: 21/10/19 Hora: Ass. e carimbo do gestor escolar | | |
| OBS: ESTE REGISTRO DEVE RELACIONAR O MAIOR NÚMERO DE INFORMAÇÕES POSSÍVEIS. RATIFICANDO POR MEIO DA ANEXAÇÃO DE DOCUMENTOS A QUALIDADE E A VERACIDADE DAS INFORMAÇÕES. SE POSSÍVEL, ANEXAR FOTOS. | | |

WANDY ALMEIDA DE GOIS
 NAT: 18/04/63

WANDY ALMEIDA DE GOIS
 NAT: 18/04/63

Assinado eletronicamente por: SISTEMA em 28/09/2020

Procedimento de Gestão Administrativa 001.2020.024970
 Documento 2020/0001055531 criado em 28/09/2020 às 13:25



Assinado eletronicamente por: GLAUCO COUTINHO NOBREGA - 03/09/2021 11:01:50
 http://pje.tjpb.jus.br:80/pje/Processo/ConsultaDocumento/listView.seam?x=21090311015076300000045670358
 Número do documento: 21090311015076300000045670358

**RELATÓRIO DE SERVIÇOS
ENE D EXPEDITO E DE OLIVEIRA**

SOUSA, 14 DE FEVEREIRO DE 2020.



Foto: Google

OBJETO: ENE D EXPEDITO E DE OLIVEIRA

ENDEREÇO: R. CINCO DE AGOSTO, SN - BELO HORIZONTE, PATOS – PB

OBJETIVO: RELATÓRIO DE SERVIÇOS DE REPARO E/OU REFORMA

p. 1

Assinado eletronicamente por: SISTEMA em 28/09/2020



79

1. APRESENTAÇÃO

Tendo em vista o recebimento do ofício nº 0123/2020/Gerência de Gestão Pactuada/CAFA, segue abaixo o relatório de serviços de reparos e/ou reformas por parte da Insuúde – Instituto Nacional de Pesquisa e Gestão em Saúde na escola supracitada, localizada na 6ª Gerência Regional de Ensino no ano de 2019.

2. RELATÓRIO DE SERVIÇOS

- EXECUTADOS PELA EQUIPE DE MANUTENÇÃO

- Serviços de refrigeração: transferência dos ares condicionados, limpeza e manutenção dos ares condicionados e manutenção dos bebedouros;
- Serviços de elétrica: aquisição e instalação de 36 ventiladores, reparos gerais, troca da lâmpada de 2 refletores, troca de 25 lâmpadas, reparos gerais,
- Limpeza de caixa d'água;
- Dedetização;
- Fossa: desentupimento da rede de esgoto da cozinha e banheiros,
- Hidráulica (foi realizado serviço de manutenção da rede hidráulica da escola e do anexo)
- Instalação de tela na cozinha e no depósito
- Serviços de serralharia: reparos e soldagens dos portões;

p. 2

Assinado eletronicamente por: SISTEMA em 28/09/2020



80

|  <p>GOVERNO DA PARAÍBA Secretaria de Estado de Educação da Paraíba Comissão de Acompanhamento, Monitoramento e Avaliação das Organizações Sociais</p> | | <p>ORDEM DE ABERTURA DA SOLICITAÇÃO</p> <p>201909027105</p> <p>DATA E HORA: 30.08.19 11:33</p> | | | | | | | | | | | | | | | |
|-----------------------------------------------------------------------------------------------------------------------------------------------------------------------------------------------------------------------------------------------------------------------------------------------------------------------------------------------------------------------------------------------------------------------------------|----------|-------------------------------------------------------------------------------------------------------|---------------------------|------|----------------------------|------|----------|-------------|----------|----------|------|---|--------|------|---|---------|------|
| <p>1. IDENTIFICAÇÃO DO SOLICITANTE</p> <p>ENE D EXPEDITO DE OLIVEIRA Município: PATOS</p> <p>RUA CINCO DE AGOSTO, Nº SN - BAIRRO: BELO HORIZONTE GRE: 06º GRE (PATOS)</p> <p>Nome/Resp.: MAXSHUELL Cargo:</p> <p>RG: SERVIÇO PROGRAMADO <input type="checkbox"/></p> | | | | | | | | | | | | | | | | | |
| <p>2. CHAMADO DE EMERGÊNCIA <input type="checkbox"/> SERVÍCIOS A EXECUTAR</p> <p>HIDRAULICA. Solicito manutenção da rede hidráulica da Escola e do Anexo desta unidade escolar.</p> | | | | | | | | | | | | | | | | | |
| <p>LOCAL/REFERÊNCIA (SALA/BLOCO/CAMPUS):</p> | | | | | | | | | | | | | | | | | |
| <p>OBS:</p> | | | | | | | | | | | | | | | | | |
| <p>4. ATENDIMENTO DE CHAMADO</p> <p>Confirmando a visita técnica realizada das datas e horários informados abaixo.</p> <p>Ass. e carimbo do gestor: <i>Maxwell Pereira Vieira Silva</i> Matr: 183803-2 Diretor Geral</p> | | | | | | | | | | | | | | | | | |
| <p>5. FUNCIONÁRIO(S) RESPONSÁVEL(S) PELO SERVIÇO A SEREM EXECUTADOS</p> <table border="1"> <thead> <tr> <th>Nº</th> <th>Nome</th> <th>Cargo/Função</th> </tr> </thead> <tbody> <tr> <td>1</td> <td>TAIAMS</td> <td>ELB-PT-LSVA</td> </tr> <tr> <td>2</td> <td>LEONARDO</td> <td>AUX.</td> </tr> <tr> <td>3</td> <td>MANOEL</td> <td>AUX.</td> </tr> <tr> <td>4</td> <td>ELIARDO</td> <td>AUX.</td> </tr> </tbody> </table> | | | Nº | Nome | Cargo/Função | 1 | TAIAMS | ELB-PT-LSVA | 2 | LEONARDO | AUX. | 3 | MANOEL | AUX. | 4 | ELIARDO | AUX. |
| Nº | Nome | Cargo/Função | | | | | | | | | | | | | | | |
| 1 | TAIAMS | ELB-PT-LSVA | | | | | | | | | | | | | | | |
| 2 | LEONARDO | AUX. | | | | | | | | | | | | | | | |
| 3 | MANOEL | AUX. | | | | | | | | | | | | | | | |
| 4 | ELIARDO | AUX. | | | | | | | | | | | | | | | |
| <p>6. DATA E HORÁRIO DO INÍCIO E TÉRMINO DOS SERVIÇOS (desconsiderar intervalos)</p> <table border="1"> <thead> <tr> <th>Data de início do serviço</th> <th>Hora</th> <th>Data de término do serviço</th> <th>Hora</th> </tr> </thead> <tbody> <tr> <td>06/09/19</td> <td>08:30hs</td> <td>06/09/19</td> <td>17:00hs</td> </tr> </tbody> </table> | | | Data de início do serviço | Hora | Data de término do serviço | Hora | 06/09/19 | 08:30hs | 06/09/19 | 17:00hs | | | | | | | |
| Data de início do serviço | Hora | Data de término do serviço | Hora | | | | | | | | | | | | | | |
| 06/09/19 | 08:30hs | 06/09/19 | 17:00hs | | | | | | | | | | | | | | |
| <p>7. ENCERRAMENTO DO SERVIÇO</p> <p>Declaro que o serviço acima solicitado, foi executado e encerrado considerando aceito o serviço.</p> <p>Data: 06/09/19 Hora: 11:00 Ass. e carimbo do gestor escolar: <i>Maxwell Pereira Vieira Silva</i> Matr: 183803-2 Diretor Geral</p> | | | | | | | | | | | | | | | | | |
| <p>OBS:</p> | | | | | | | | | | | | | | | | | |
| <p>ESTE REGISTRO DEVE RELACIONAR O MAIOR NÚMERO DE INFORMAÇÕES POSSÍVEIS, RATIFICANDO POR MEIO DA ANEXAÇÃO DE DOCUMENTOS A QUALIDADE E A VERACIDADE DAS INFORMAÇÕES, SE POSSÍVEL, ANEXAR FOTOS.</p> | | | | | | | | | | | | | | | | | |

Assinado eletronicamente por: SISTEMA em 28/09/2020



81

| | | | | | | | | | | | | | | |
|------------------------------------------------------------------------------------------------------------------------------------------------------------------------------------------------------------------------------------------------------------------------------------------------------------------------------|-----------|--------------------------------------------------------------------------------|---|-------|-------------|---|-----------|------|---|--------|------|---|-------|------|
|  <p>GOVERNO DA PARAÍBA Secretaria de Estado de Educação da Paraíba Conselho de Acompanhamento, Monitoramento e Avaliação das Organizações Sociais</p> | | ORDEM DE ABERTURA DA SOLICITAÇÃO: 20190910129 DATA E HORA: 09/09/2020 13:36 | | | | | | | | | | | | |
| 1. IDENTIFICAÇÃO DO SOLICITANTE Nome/Resp.: MAXSHUELL Endereço: RUA CINCO DE AGOSTO, Nº 5N - BAIRRO BELO HORIZONTE Município: PATOS Carga: GIRE DR. GIRE (PATOS) RG: | | | | | | | | | | | | | | |
| 2. CHAMADO DE EMERGÊNCIA <input type="checkbox"/> SERVIÇO PROGRAMADO <input type="checkbox"/> 3. SERVIÇOS A EXECUTAR ELÉTRICA. Solicito reparos elétricos nesta unidade escolar. | | | | | | | | | | | | | | |
| LOCAL/REFERÊNCIA (SALA/BLOCO/CAMPUS) | | | | | | | | | | | | | | |
| OBS | | | | | | | | | | | | | | |
| 4. ATENDIMENTO DE CHAMADO Confirmando a visita técnica realizada (data, datas e horários informados acima): Data: 09/09/2020 Hora: 08:00 Ass. e carimbo do gestor: <i>Gláucio Coutinho Nobrega</i> Mat: 1835007 Diretor: Gláucio | | | | | | | | | | | | | | |
| 5. FUNCIONÁRIO(S) RESPONSÁVEL(ES) PELO SERVIÇO A SEREM EXECUTADOS <table border="1"> <tr> <td>1</td> <td>MAIAS</td> <td>Cargofunção</td> </tr> <tr> <td>2</td> <td>RODRIGUES</td> <td>AUX.</td> </tr> <tr> <td>3</td> <td>MANUEL</td> <td>AUX.</td> </tr> <tr> <td>4</td> <td>ELIAS</td> <td>AUX.</td> </tr> </table> | | | 1 | MAIAS | Cargofunção | 2 | RODRIGUES | AUX. | 3 | MANUEL | AUX. | 4 | ELIAS | AUX. |
| 1 | MAIAS | Cargofunção | | | | | | | | | | | | |
| 2 | RODRIGUES | AUX. | | | | | | | | | | | | |
| 3 | MANUEL | AUX. | | | | | | | | | | | | |
| 4 | ELIAS | AUX. | | | | | | | | | | | | |
| 6. DATA E HORARIO DO INICIO E TERMINO DOS SERVIÇOS (descontando intervalos) Data de início do serviço: 09/09/2020 Hora: 08:00 hs Data de término do serviço: 09/09/2020 Hora: 12:00 hs | | | | | | | | | | | | | | |
| 7. ENCERRAMENTO DO SERVIÇO Decisão que o serviço acima solicitado, foi executado e encerrado considerando aceite o serviço: Data: 09/09/2020 Hora: 12:00 Ass. e carimbo do gestor escolar: <i>Gláucio Coutinho Nobrega</i> Mat: 1835007 Diretor: Gláucio | | | | | | | | | | | | | | |
| OBS | | | | | | | | | | | | | | |
| ESTE REGISTRO DEVE RELACIONAR O MAIOR NÚMERO DE INFORMAÇÕES POSSÍVEIS, RATIFICADO POR MEIO DA ANEXAÇÃO DE DOCUMENTOS A QUALIDADE E A VERACIDADE DAS INFORMAÇÕES, SE POSSÍVEL, ANEXAR FOTOS | | | | | | | | | | | | | | |

Assinado eletronicamente por: SISTEMA em 28/09/2020



82

| | | | | | | | | | | | | | | |
|---------------------------------------------------------------------------------------------------------------------------------------------------------------------------------------------------------------------------------------------------------------------------------------------------------------------------------|-----------|-------------------------------------------------------------------------------|---------------------------|----------|-------------|-------|-----------|----------------------------|----------|----------|-------|----|---------|------|
|  GOVERNO DA PARAÍBA Secretaria de Estado de Educação da Paraíba Comissão de Acompanhamento, Monitoramento e Avaliação das Organizações Sociais | | ORDEM DE ABERTURA DA SOLICITAÇÃO 20190920117 DATA E HORA: 20.09.19 9:49 | | | | | | | | | | | | |
| 1. IDENTIFICAÇÃO DO SOLICITANTE Município: PATOS Endereço: RUA CINCO DE AGOSTO, Nº SN - BAIRRO: BELO HORIZONTE (GRE: 06º GRE (PATOS)) Nome/Resp.: MASHUELL Cargo: Telefone: RG: | | | | | | | | | | | | | | |
| 2. CHAMADO DE EMERGENCIA <input type="checkbox"/> SERVIÇO PROGRAMADO <input type="checkbox"/> 3. SERVIÇOS A EXECUTAR Solicito colocação de telas na cozinha e depósito desta unidade escolar. | | | | | | | | | | | | | | |
| LOCAL/REFERÊNCIA (SALA/BLOCO/CAMPUS): | | | | | | | | | | | | | | |
| OBS: | | | | | | | | | | | | | | |
| 4. ATENDIMENTO DE CHAMADO Confirmando a visita técnica realizada das datas e horários informados abaixo. Ass. e carimbo do gestor: Data: 23/09/19 Hora: 09:40 Ass. e carimbo do gestor: Manoel Pereira Vieira Silva Matr.: 182803-2 | | | | | | | | | | | | | | |
| 5. FUNCIONÁRIO(S) RESPONSÁVEL(S) PELO SERVIÇO A SEREM EXECUTADOS <table border="1"> <tr> <td>1</td> <td>MAIS</td> <td>ELÉTRICISTA</td> </tr> <tr> <td>2</td> <td>SEBASTIÃO</td> <td>AUX.</td> </tr> <tr> <td>3</td> <td>RAVILSON</td> <td>AUX.</td> </tr> <tr> <td>4</td> <td>RYLANDO</td> <td>AUX.</td> </tr> </table> | | | 1 | MAIS | ELÉTRICISTA | 2 | SEBASTIÃO | AUX. | 3 | RAVILSON | AUX. | 4 | RYLANDO | AUX. |
| 1 | MAIS | ELÉTRICISTA | | | | | | | | | | | | |
| 2 | SEBASTIÃO | AUX. | | | | | | | | | | | | |
| 3 | RAVILSON | AUX. | | | | | | | | | | | | |
| 4 | RYLANDO | AUX. | | | | | | | | | | | | |
| 6. DATA E HORARIO DO INICIO E TERMINO DOS SERVIÇOS (desconsiderar intervalos) <table border="1"> <tr> <td>Data de início do serviço</td> <td>20/09/19</td> <td>Hora</td> <td>09:00</td> <td>hs</td> </tr> <tr> <td>Data de término do serviço</td> <td>25/09/19</td> <td>Hora</td> <td>12:00</td> <td>hs</td> </tr> </table> | | | Data de início do serviço | 20/09/19 | Hora | 09:00 | hs | Data de término do serviço | 25/09/19 | Hora | 12:00 | hs | | |
| Data de início do serviço | 20/09/19 | Hora | 09:00 | hs | | | | | | | | | | |
| Data de término do serviço | 25/09/19 | Hora | 12:00 | hs | | | | | | | | | | |
| 7. ENCERRAMENTO DO SERVIÇO Declaro que o serviço acima solicitado, foi executado e encerrado considerando aceito o serviço. Ass. e carimbo do gestor escolar: Data: 25/09/19 Hora: 12:00 Ass. e carimbo do gestor escolar: Manoel Pereira Vieira Silva Matr.: 182803-2 Diretor Geral | | | | | | | | | | | | | | |
| OBS: ESTE REGISTRO DEVE RELACIONAR O MAIOR NÚMERO DE INFORMAÇÕES POSSÍVEIS, RATIFICANDO POR MEIO DA ANEXAÇÃO DE DOCUMENTOS A QUALIDADE E A VERACIDADE DAS INFORMAÇÕES, SE POSSÍVEL, ATRAVÉS DE FOTOS. | | | | | | | | | | | | | | |

Assinado eletronicamente por: SISTEMA em 28/09/2020



| | | |
|------------------------------------------------------------------------------------------------------------------------------------------------------------------------------------------------------------------------------------------------------------------------------------------------------------------------------------------------------------------------------------------------------------------------------------------------------------------------------------------------|--|-----------------------------------------------------------------------------|
|  GOVERNO DA PARAÍBA Secretária de Estado de Educação do Paraíba Comissão de Acompanhamento, Monitoramento e Avaliação das Organizações Sociais | | ORDEM DE ABERTURA DA SOLICITAÇÃO: 20191105112 DATA E HORA: 7.11.19 13:36 |
| 1. IDENTIFICAÇÃO DO SOLICITANTE ENDEREÇO: RUA CINCO DE AGOSTO, Nº SN - BAIRRO: BELO HORIZONTE (GRE: 08º GRE (PATOS)) Nome/Resp.: MAXSHUELL Município: PATOS Telefone: _____ Cargo: _____ RG: _____ SERVIÇO PROGRAMADO <input type="checkbox"/> | | |
| 2. CHAMADO DE EMERGÊNCIA <input type="checkbox"/> SERVIÇO PROGRAMADO <input type="checkbox"/> 3. SERVIÇOS A EXECUTAR ELÉTRICA. Solicito reparos elétricos nesta unidade escolar. | | |
| LOCAL/REFERÊNCIA (SALA/BLOCO/CAMPUS): | | |
| OBS: <i>Falta lâmpadas e colocação de refletores nas áreas externas da escola. lâmpadas de 20 mm 59 w. JH</i> | | |
| 4. ATENDIMENTO DE CHAMADO Confirmando a visita técnica realizada esta data e horários informados abaixo. Data: 07/11/19 Hora: 09:00 Ass. e carimbo do gestor: <i>Manoel Pereira Vieira Silva</i> 5. FUNCIONÁRIO(S) RESPONSÁVEL(ES) PELO SERVIÇO A SEREM EXECUTADOS: <i>Manoel Pereira Vieira Silva</i> 1. <i>Franz</i> 2. <i>FR</i> 3. <i>Manoel</i> 4. _____ Ass. e carimbo do executor: <i>Manoel Pereira Vieira Silva</i> Ass. e carimbo do Diretor Geral: _____ | | |
| 6. DATA E HORÁRIO DO INÍCIO E TÉRMINO DOS SERVIÇOS (desconsiderar intervalos) Data de início do serviço: 08/11/20 Hora: 09:50hs Data de término do serviço: 08/11/20 Hora: 14:00hs | | |
| 7. ENCERRAMENTO DO SERVIÇO Declaro que o serviço acima solicitado, foi executado e encerrado considerando acerto o serviço. Data: 08/11/20 Hora: 14:50 Ass. e carimbo do gestor escolar: <i>Manoel Pereira Vieira Silva</i> Mat: 183803-2 Ass. e carimbo do Diretor Geral: _____ | | |
| OBS: _____ ESTE REGISTRO DEVE RELACIONAR O MAIOR NÚMERO DE INFORMAÇÕES POSSÍVEIS, RATIFICANDO POR MEIO DA ANEXAÇÃO DE DOCUMENTOS A QUALIDADE E A VERACIDADE DAS INFORMAÇÕES, SE POSSÍVEL, ANEXAR FOTOS | | |

Assinado eletronicamente por: SISTEMA em 28/09/2020



89

| | | | | | | | | | | | | | | |
|----------------------------------------------------------------------------------------------------------------------------------------------------------------------------------------------------------------------------------------------------------------------------------------------------------------------------------------------------------------------|----------------------|----------------------------------------------------------------------------------------|---------------------------|----------------------|----------------------------|------|------------|------------|------------|-----------|---------------------|---|--|--|
|  <p>GOVERNO DA PARAÍBA Secretaria de Estado de Educação da Paraíba Comissão de Acompanhamento, Monitoramento e Avaliação das Organizações Sociais</p> | | <p>ORDEM DE ABERTURA DA SOLICITAÇÃO: 20191206110</p> <p>DATA E HORA: 6/12/19 10:59</p> | | | | | | | | | | | | |
| <p>1. IDENTIFICAÇÃO DO SOLICITANTE</p> <p>Endereço: RUA CINCO DE AGOSTO, Nº 5N - BAIRRO: BELO HORIZONTE (GRE: 06º GRE (PATOS)) Município: PATOS</p> <p>Nome/Resp.: MAXSHUELL Cargo: _____</p> <p>Telefone: _____ RG: _____ SERVIÇO PROGRAMADO <input type="checkbox"/></p> | | | | | | | | | | | | | | |
| <p>2. CHAMADO DE EMERGÊNCIA <input type="checkbox"/> SERVÍCIOS A EXECUTAR</p> <p>BEBEDOURO. Solicito manutenção no bebedouro desta unidade escolar.</p> | | | | | | | | | | | | | | |
| <p>LOCAL/REFERÊNCIA (SALA/BLOCO/CAMPUS):</p> | | | | | | | | | | | | | | |
| <p>OBS:</p> | | | | | | | | | | | | | | |
| <p>4. ATENDIMENTO DE CHAMADO</p> <p>Confirmando a visita técnica realizada dos dados e horários informados abaixo:</p> <p>Data: 03/12/2020 Hora: 10:40 Ass. e carimbo do gestor: <i>Marcelo Pereira Vieira</i></p> | | | | | | | | | | | | | | |
| <p>5. FUNCIONÁRIO(S) RESPONSÁVEL(S) PELO SERVIÇO A SEREM EXECUTADOS</p> <table border="1"> <tr> <td>1</td> <td>AWANY NUNES FERREIRA</td> <td>Matr.: 183800-4</td> </tr> <tr> <td>2</td> <td>APARECIDO</td> <td>Diretor(a)</td> </tr> <tr> <td>3</td> <td>APARECIDO</td> <td>Dir. de Serv. G. G.</td> </tr> <tr> <td>4</td> <td></td> <td></td> </tr> </table> | | | 1 | AWANY NUNES FERREIRA | Matr.: 183800-4 | 2 | APARECIDO | Diretor(a) | 3 | APARECIDO | Dir. de Serv. G. G. | 4 | | |
| 1 | AWANY NUNES FERREIRA | Matr.: 183800-4 | | | | | | | | | | | | |
| 2 | APARECIDO | Diretor(a) | | | | | | | | | | | | |
| 3 | APARECIDO | Dir. de Serv. G. G. | | | | | | | | | | | | |
| 4 | | | | | | | | | | | | | | |
| <p>6. DATA E HORARIO DO INICIO E TERMINO DOS SERVIÇOS (desconsiderar intervalos)</p> <table border="1"> <tr> <td>Data de início do serviço</td> <td>Hora</td> <td>Data de término do serviço</td> <td>Hora</td> </tr> <tr> <td>03/12/2020</td> <td>10:40 hs</td> <td>03/12/2020</td> <td>13:30 hs</td> </tr> </table> | | | Data de início do serviço | Hora | Data de término do serviço | Hora | 03/12/2020 | 10:40 hs | 03/12/2020 | 13:30 hs | | | | |
| Data de início do serviço | Hora | Data de término do serviço | Hora | | | | | | | | | | | |
| 03/12/2020 | 10:40 hs | 03/12/2020 | 13:30 hs | | | | | | | | | | | |
| <p>7. ENCERRAMENTO DO SERVIÇO</p> <p>Declaro que o serviço acima solicitado, foi executado e encerrado, generalizando o aceite o serviço.</p> <p>Data: 03/12/2020 Hora: 11:10 Ass. e carimbo do gestor escolar: <i>Marcelo Pereira Vieira</i></p> <p>OBS: _____ Matr.: 183800-4</p> | | | | | | | | | | | | | | |
| <p>ESTE REGISTRO DEVE RELACIONAR O MAIOR NÚMERO DE INFORMAÇÕES POSSÍVEIS, RATIFICANDO POR MEIO DA ANEXAÇÃO DE DOCUMENTOS E FOTOS.</p> <p>VERIFICAÇÃO DAS INFORMAÇÕES, SE POSSÍVEL, ANEXAR FOTOS.</p> | | | | | | | | | | | | | | |

Assinado eletronicamente por: SISTEMA em 28/09/2020

Procedimento de Gestão Administrativa 001.2020.024970
Documento 2020/0001055531 criado em 28/09/2020 às 13:25



Assinado eletronicamente por: GLAUCO COUTINHO NOBREGA - 03/09/2021 11:01:50
http://pje.tjpb.jus.br:80/pje/Processo/ConsultaDocumento/listView.seam?x=21090311015076300000045670358
Número do documento: 21090311015076300000045670358

84



**RELATÓRIO DE SERVIÇOS
EEEFM. CLÓVIS SÁTIRO**

SOUSA, 14 DE FEVEREIRO DE 2020



Foto: Google Maps

OBJETO: EEEF. CLÓVIS SÁTIRO

ENDEREÇO: R. PEDRO LINO, 490 - CENTRO, AREA DE BARAÚNAS - PB

OBJETIVO: RELATÓRIO DE SERVIÇOS DE REPARO E/OU REFORMA

p. 1

Assinado eletronicamente por: SISTEMA em 28/09/2020



1. APRESENTAÇÃO

Tendo em vista o recebimento do ofício nº 0123/2020/Gerência de Gestão Pactuada/CAFA, segue abaixo o relatório de serviços de reparos e/ou reformas por parte da Insaúde – Instituto Nacional de Pesquisa e Gestão em Saúde na escola supracitada, localizada na 6ª Gerência Regional de Ensino no ano de 2019.

2. RELATÓRIO DE SERVIÇOS

-EXECUTADOS PELA EQUIPE DE MANUTENÇÃO

- Serviços de marcenaria: troca da porta de 3 salas de aula;
- Serviços de hidráulica: reparos gerais;
- Serviços de elétrica: reparos gerais,
- Limpeza de reservatório de água;
- Dedetização;
- Serviços de alvenaria na escola: reparos gerais;
- Reparo no fogão;
- Transporte de fogão da Escola Rio Branco para a escola Clovis Sátilro;
- Serviços de alvenaria: reparos gerais.

p. 2

Assinado eletronicamente por: SISTEMA em 28/09/2020



20191113131

GOVERNO DA PARAIBA
Secretaria de Educação do Paraíba | Conselho de Acompanhamento, Monitoramento e Avaliação das Organizações Sociais

ABERTURA DA SOLICITAÇÃO

ORDEM DE: 20191113131
DATA E HORA: 12.11.19 14:21

1. IDENTIFICAÇÃO DO SOLICITANTE
 EEEFM CLOVIS SATIRO | Município: AREIA DE BARAUNAS
 Endereço: RUA PEDRO LINO, Nº 490 - BAIRRO: CENTRO | GRE: 067 GRE (PATOS)
 Nome/Resp.: JAQUELINE DE OLIVEIRA | Cargo:
 Telefone: | RG: | SERVIÇO PROGRAMADO

2. CHAMADO DE EMERGÊNCIA SERVIÇO PROGRAMADO

3. SERVIÇOS A EXECUTAR
 Solicito que transportem o fôlego que recebermos de doação da Escola Rio Branco para a nossa Escola.

LOCAL/REFERENCIA (SALA/BLOCO/CAMPUS):

OBS:

4. ATENDIMENTO DE CHAMADO
 Confirmando a visita técnica realizada das datas e horários informados abaixo.

Ass. e carimbo do gestor:
 Andreza Marques Coutinho
 Secretária de Educação
 Conselho de Acompanhamento e Avaliação das Organizações Sociais
 Atm. Nº 6.934

5. FUNCIONÁRIO(S) RESPONSÁVEL(S) PELO SERVIÇO A SEREM EXECUTADOS

| | Nome | Cargo/Função |
|---|--------------------------|------------------------|
| 1 | ANDREZA MARQUES COUTINHO | SECRETARIA DE EDUCAÇÃO |
| 2 | JAQUELINE DE OLIVEIRA | GRE |
| 3 | ANDREZA MARQUES COUTINHO | SECRETARIA DE EDUCAÇÃO |
| 4 | | |

6. DATA E HORARIO DO INICIO E TERMINO DOS SERVIÇOS (desconsiderar intervalos)

| Data de início do serviço | Hora | Data de término do serviço | Hora |
|---------------------------|----------|----------------------------|----------|
| 20/11/2019 | 11:50 hs | 20/11/2019 | 11:50 hs |

7. ENCERRAMENTO DO SERVIÇO
 Declaro que o serviço acima solicitado, foi executado e encerrado considerando aceito o serviço.

Ass. e carimbo do gestor escolar:
 Andreza Marques Coutinho

OBS:

ESTE REGISTRO DEVE RELACIONAR O MAIOR NÚMERO DE INFORMAÇÕES POSSÍVEIS, RATIFICANDO POR MEIO DE ANEXAÇÃO DE DOCUMENTOS A QUALIDADE E A VERDADE DAS INFORMAÇÕES. SE POSSÍVEL, ANEXAR FOTOS.



Assinado eletronicamente por: SISTEMA em 28/09/2020

Procedimento de Gestão Administrativa 001.2020.024970
 Documento 2020/0001055531 criado em 28/09/2020 às 13:25



Assinado eletronicamente por: GLAUCO COUTINHO NOBREGA - 03/09/2021 11:01:50
 http://pje.tjpb.jus.br:80/pje/Processo/ConsultaDocumento/listView.seam?x=21090311015076300000045670358
 Número do documento: 21090311015076300000045670358

88

| | | |
|----------------------------------------------------------------------------------------------------------------------------------------------------------------------------------------------|-------------------------------|--------------------------------------------------------|
| GOVERNO DA PARAIBA Secretaria de Estado de Educação do Paraíba Conselho de Acompanhamento, Monitoramento e Avaliação das Organizações Sociais | | ORDEM DE ABERTURA DA SOLICITAÇÃO 20181105106 |
| DATA E HORA: 4.11.18 16:32 | | |
| 1. IDENTIFICAÇÃO DO SOLICITANTE | | |
| Endereço: RUA PEDRO LINDO, Nº 480 - BAIRRO: CENTRO | Município: AREIA DE BARAUNAS | |
| Nome/Resp.: JAQUELINE DE OLIVEIRA | Cargo: (GRE: 08º GRE (PATOS)) | |
| Telefone: _____ | RG: _____ | |
| 2. CHAMADO DE EMERGÊNCIA <input type="checkbox"/> SERVIÇO PROGRAMADO <input type="checkbox"/> | | |
| 3. SERVIÇOS A EXECUTAR FOGAO. Solicito reparo no fogaõ desta unidade escolar. | | |
| LOCAL/REFERENCIA (SALA/BLOCO/CAMPUS): | | |
| OBS: | | |
| 4. ATENDIMENTO DE CHAMADO Confirmando a vista técnica realizada das datas e horários informados abaixo. | | |
| Data: 20/11/2019 Hora: 11:30 Ass. e carimbo do gestor:  | | |
| 5. FUNCIONÁRIO(S) RESPONSÁVEL(IS) PELO SERVIÇO A SEREM EXECUTADOS | | |
| 1 | ARMY NOVES FERREIRA | Cargo/Função: TEC. MANUT. |
| 2 | LEONARDO | Cargo/Função: ATIV |
| 3 | ALVARO | Cargo/Função: ATIV |
| 4 | | |
| 6. DATA E HORARIO DO INICIO E TERMINO DOS SERVIÇOS (desconsiderar intervalos) | | |
| Data de início do serviço: 20/11/2019 | Hora: 11:30 hs | Data de término do serviço: 20/11/2019 |
| | | Hora: 11:55 hs |
| 7. ENCERRAMENTO DO SERVIÇO Declaro que o serviço acima solicitado foi executado e encerrado considerando acerto o serviço. | | |
| Data: 20/11/2019 Hora: 11:55 Ass. e carimbo do gestor escolar:  | | |
| OBS: | | |
| ESTE REGISTRO DEVE RELACIONAR O BAIXO NUMERO DE INFORMAÇÕES POSSÍVEIS. RATIFICANDO POR MEIO DA ANEXAÇÃO DE DOCUMENTOS A QUALIDADE E A VERACIDADE DAS INFORMAÇÕES, SE POSSÍVEL, ANEXAR FOTOS. | | |

Assinado eletronicamente por: SISTEMA em 28/09/2020



89

|  <p>GOVERNO DA PARAÍBA Secretaria de Estado da Educação do Paraíba Conselho de Acompanhamento, Monitoramento e Avaliação das Organizações Sociais</p> | | <p>ORDEM DE ABERTURA DA SOLICITAÇÃO 20191105108</p> | | | | | | | | | | | | | | | |
|-------------------------------------------------------------------------------------------------------------------------------------------------------------------------------------------------------------------------------------------------------------------------------------------------------------------------------------------------------------------------------------------------------------------------|---------------------------------------------------|----------------------------------------------------------------|---------------------------|------|----------------------------|------|----------|-----------|----------|----------|-----|---|---------|-----|---|--|--|
| <p>1. IDENTIFICAÇÃO DO SOLICITANTE EEMEM CLOVIS SATIRO Município: <u>ÁREA DE BARALINAS</u></p> | | <p>DATA E HORA: 4.11.19 16:32</p> | | | | | | | | | | | | | | | |
| <p>Endereço: <u>RUA PEDRO LINS, Nº 480 - BAIRRO: CENTRO</u> Nome/Resp.: <u>JAQUELINE DE OLIVEIRA</u> Telefone:</p> | <p>Cargo: <u>GRE: 06º GRE (PATOS)</u> RG:</p> | | | | | | | | | | | | | | | | |
| <p>2. CHAMADO DE EMERGÊNCIA <input type="checkbox"/> SERVIÇO PROGRAMADO <input type="checkbox"/></p> <p>3. SERVIÇOS A EXECUTAR MARCENARIA. Solicito reparos em marcenaria nesta unidade escolar.</p> | | | | | | | | | | | | | | | | | |
| <p>LOCAL/REFERÊNCIA (SALA/BLOCO/CAMPUS):</p> | | | | | | | | | | | | | | | | | |
| <p>OBS:</p> | | | | | | | | | | | | | | | | | |
| <p>4. ATENDIMENTO DE CHAMADO Confirmo a vista técnica realizada das datas e horários informados abaixo.</p> | | | | | | | | | | | | | | | | | |
| <p>Ass. e carimbo do gestor:</p> | | | | | | | | | | | | | | | | | |
| <p><i>Jaqueline de Oliveira Araújo</i> Jaqueline de Oliveira Araújo Diretora de Ensino C/Art.1111/361</p> | | | | | | | | | | | | | | | | | |
| <p>5. FUNCIONÁRIO(S) RESPONSABILIS(TE) PELO SERVIÇO A SEREM EXECUTADOS</p> <table border="1"> <thead> <tr> <th>Nº</th> <th>Nome</th> <th>Cargofunção</th> </tr> </thead> <tbody> <tr> <td>1</td> <td>IZABELAS</td> <td>CALETEIRA</td> </tr> <tr> <td>2</td> <td>LEONARDO</td> <td>ATA</td> </tr> <tr> <td>3</td> <td>MARIELA</td> <td>ATA</td> </tr> <tr> <td>4</td> <td></td> <td></td> </tr> </tbody> </table> | | | Nº | Nome | Cargofunção | 1 | IZABELAS | CALETEIRA | 2 | LEONARDO | ATA | 3 | MARIELA | ATA | 4 | | |
| Nº | Nome | Cargofunção | | | | | | | | | | | | | | | |
| 1 | IZABELAS | CALETEIRA | | | | | | | | | | | | | | | |
| 2 | LEONARDO | ATA | | | | | | | | | | | | | | | |
| 3 | MARIELA | ATA | | | | | | | | | | | | | | | |
| 4 | | | | | | | | | | | | | | | | | |
| <p>6. DATA E HORARIO DO INICIO E TERMINO DOS SERVIÇOS (desconsiderar intervalos)</p> <table border="1"> <thead> <tr> <th>Data de início do serviço</th> <th>Hora</th> <th>Data de término do serviço</th> <th>Hora</th> </tr> </thead> <tbody> <tr> <td>16/11/19</td> <td>04:30 hs</td> <td>14/11/19</td> <td>16:00 hs</td> </tr> </tbody> </table> | | | Data de início do serviço | Hora | Data de término do serviço | Hora | 16/11/19 | 04:30 hs | 14/11/19 | 16:00 hs | | | | | | | |
| Data de início do serviço | Hora | Data de término do serviço | Hora | | | | | | | | | | | | | | |
| 16/11/19 | 04:30 hs | 14/11/19 | 16:00 hs | | | | | | | | | | | | | | |
| <p>7. ENCERRAMENTO DO SERVIÇO Declaro que o serviço acima solicitado, foi executado e encerrado considerando aceito o serviço.</p> | | | | | | | | | | | | | | | | | |
| <p>Ass. e carimbo do gestor escolar:</p> | | | | | | | | | | | | | | | | | |
| <p><i>Jaqueline de Oliveira Araújo</i> Jaqueline de Oliveira Araújo Diretora de Ensino C/Art.1111/361</p> | | | | | | | | | | | | | | | | | |
| <p>OBS:</p> | | | | | | | | | | | | | | | | | |
| <p>ESTE REGISTRO DEVE RELACIONAR O MAIOR NÚMERO DE INFORMAÇÕES POSSÍVEIS, RATIFICANDO POR MEIO DA ANEXAÇÃO DE DOCUMENTOS A QUALIDADE E A VERACIDADE DAS INFORMAÇÕES. SE POSSÍVEL, ANEXAR FOTOS.</p> | | | | | | | | | | | | | | | | | |

ESCOLA ESTADUAL DE EDUCAÇÃO BÁSICA
EMÉDIO CLOVIS SATIRO
CNPJ: 07.105.855/0001-92
Estrada do Green Hills nº 100 - 5º andar - Bairro
Residência N.º 440/004 - CEP: 51.100-000
Barcelos, PE, CEP: 51.100-000

Assinado eletronicamente por: SISTEMA em 28/09/2020

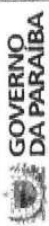

90

|  <p>GOVERNO DA PARAÍBA Secretaria de Estado da Educação da Paraíba Comissão de Acompanhamento, Monitoramento e Avaliação das Organizações Sociais</p> | | <p>ORDEN DE ABERTURA DA SOLICITAÇÃO: 20191105110</p> <p>DATA E HORA: 4.11.19 16:32</p> | | | | | | | | | | | | | | | | | | | | |
|--------------------------------------------------------------------------------------------------------------------------------------------------------------------------------------------------------------------------------------------------------------------------------------------------------------------------------------------------------------------------------------------------------------------------------------------------------------------------------------|----------|----------------------------------------------------------------------------------------|---------------------------|------|----------------------------|--------------|----------|---------|----------|----------|---|----------|--|-----|---|--------|--|-----|---|--|--|--|
| <p>1. IDENTIFICAÇÃO DO SOLICITANTE</p> <p>Nome/Resp.: EEFEM CLOVIS SÁTIRO Endereço: RUA PEDRO LINO, Nº 480 - BAIRRO: CENTRO Município: AREIA DE BARAUNAS Telefone: JAQUELINE DE OLIVEIRA Carga: GRE: 097 GRE (PATOS) RG: _____</p> | | | | | | | | | | | | | | | | | | | | | | |
| <p>2. CHAMADO DE EMERGÊNCIA <input type="checkbox"/> SERVIÇO PROGRAMADO <input type="checkbox"/></p> <p>3. SERVIÇOS A EXECUTAR</p> <p>ALVENARIA. Solicito serviços de alvenaria nesta unidade escolar.</p> | | | | | | | | | | | | | | | | | | | | | | |
| <p>LOCAL/REFERÊNCIA (SALA/BLOCO/CAMPUS):</p> | | | | | | | | | | | | | | | | | | | | | | |
| <p>OBS:</p> | | | | | | | | | | | | | | | | | | | | | | |
| <p>4. ATENDIMENTO DE CHAMADO</p> <p>Confirmo a visita técnica realizada das datas e horários informados abaixo.</p> <p><i>Jaqueline de Oliveira Araújo</i> Jaqueline de Oliveira Araújo Diretora Escolar DRE: PATOS (097) Nº de Matrícula: _____</p> | | | | | | | | | | | | | | | | | | | | | | |
| <p>5. FUNCIONÁRIO(S) RESPONSÁVEL(IS) PELO SERVIÇO A SEREM EXECUTADOS</p> <table border="1"> <thead> <tr> <th>Nº</th> <th>Nome</th> <th>Ass. e carimbo do gestor</th> <th>Cargo/Função</th> </tr> </thead> <tbody> <tr> <td>1</td> <td>ELIAS</td> <td></td> <td>RETECISA</td> </tr> <tr> <td>2</td> <td>LEONARDO</td> <td></td> <td>AVX</td> </tr> <tr> <td>3</td> <td>MANUEL</td> <td></td> <td>AVX</td> </tr> <tr> <td>4</td> <td></td> <td></td> <td></td> </tr> </tbody> </table> | | | Nº | Nome | Ass. e carimbo do gestor | Cargo/Função | 1 | ELIAS | | RETECISA | 2 | LEONARDO | | AVX | 3 | MANUEL | | AVX | 4 | | | |
| Nº | Nome | Ass. e carimbo do gestor | Cargo/Função | | | | | | | | | | | | | | | | | | | |
| 1 | ELIAS | | RETECISA | | | | | | | | | | | | | | | | | | | |
| 2 | LEONARDO | | AVX | | | | | | | | | | | | | | | | | | | |
| 3 | MANUEL | | AVX | | | | | | | | | | | | | | | | | | | |
| 4 | | | | | | | | | | | | | | | | | | | | | | |
| <p>6. DATA E HORARIO DO INICIO E TERMINO DOS SERVIÇOS (desconsiderar intervalos)</p> <table border="1"> <thead> <tr> <th>Data de início do serviço</th> <th>Hora</th> <th>Data de término do serviço</th> <th>Hora</th> </tr> </thead> <tbody> <tr> <td>18/11/19</td> <td>09:30hs</td> <td>18/11/19</td> <td>17:00hs</td> </tr> </tbody> </table> | | | Data de início do serviço | Hora | Data de término do serviço | Hora | 18/11/19 | 09:30hs | 18/11/19 | 17:00hs | | | | | | | | | | | | |
| Data de início do serviço | Hora | Data de término do serviço | Hora | | | | | | | | | | | | | | | | | | | |
| 18/11/19 | 09:30hs | 18/11/19 | 17:00hs | | | | | | | | | | | | | | | | | | | |
| <p>7. ENCERRAMENTO DO SERVIÇO</p> <p>Declaro que o serviço acima solicitado, foi executado e encerrado considerando aceito o serviço.</p> <p><i>Jaqueline de Oliveira Araújo</i> Jaqueline de Oliveira Araújo Diretora Escolar DRE: PATOS (097) Nº de Matrícula: _____</p> | | | | | | | | | | | | | | | | | | | | | | |
| <p>OBS:</p> | | | | | | | | | | | | | | | | | | | | | | |
| <p>ESTE REGISTRO DEVE RELACIONAR O MAIOR NÚMERO DE INFORMAÇÕES POSSÍVEIS, RATIFICANDO POR MEIO DA ANEXAÇÃO DE DOCUMENTOS A QUALIDADE E A VERACIDADE DAS INFORMAÇÕES. SE POSSÍVEL, ANEXAR FOTOS.</p> | | | | | | | | | | | | | | | | | | | | | | |

ESCOLA ESTADUAL DE ALVENARIA
E MEIO CLOVIS SÁTIRO
CAMPUS: 097 - BARRIO: CENTRO
Rua Pedro Lino, nº 480 - Bairro: Centro
Patos - Paraíba - CEP: 56.200-000
Telefone: (33) 3333-3333

Assinado eletronicamente por: SISTEMA em 28/09/2020

Procedimento de Gestão Administrativa 001.2020.024970
Documento 2020/0001055531 criado em 28/09/2020 às 13:25



Assinado eletronicamente por: GLAUCO COUTINHO NOBREGA - 03/09/2021 11:01:50
http://pje.tjpb.jus.br:80/pje/Processo/ConsultaDocumento/listView.seam?x=21090311015076300000045670358
Número do documento: 21090311015076300000045670358

9/

| | | |
|----------------------------------------------------------------------------------------------------------------------------------------------------------------------------------------------|------------------------------------------|----------------------------------------------------------------------------------------------------------------------------|
| GOVERNO DA PARAIBA Secretaria de Educação de Paraíba Comissão de Acompanhamento, Monitoramento e Avaliação das Organizações Sociais | | ORDEM DE ABERTURA DA SOLICITAÇÃO 20191108111 |
| DATA E HORA: 6.11.19 16:54 | | |
| 1. IDENTIFICAÇÃO DO SOLICITANTE | | |
| Endereço: | EEEFM CLOVIS SAIRO | MUNICÍPIO: AREIA DE BARAUNAS |
| Nome/Resp.: | RUJA PEDRO LIND, Nº 490 - BAIRRO: CENTRO | GRE: 08º GRE (PATOS) |
| Telefone: | JACQUELINE DE OLIVEIRA | Cargo: |
| | RG: | SERVIÇO PROGRAMADO <input type="checkbox"/> |
| 2. CHAMADO DE EMERGÊNCIA <input type="checkbox"/> SERVIÇOS A EXECUTAR <input type="checkbox"/> | | |
| HIDRAULICA. Solicito reparos hidráulicos nesta unidade escolar. | | |
| LOCAL/REFERÊNCIA (SALA/BLOCO/CAMPUS): | | |
| OBS: | | |
| 4. ATENDIMENTO DE CHAMADO Confirmando a visita técnica realizada das datas e horários informados abaixo. | | |
| Data: 1 / 1 / 19 | Hora: 13:00 | Ass. e carimbo do gestor: Jaqueline de Oliveira Araújo Assessoria Técnica Assessoria Técnica ATA 11-19 |
| 5. FUNCIONÁRIO(S) RESPONSÁVEL(ES) PELO SERVIÇO A SEREM EXECUTADOS | | |
| 1 | ITAÍAS | ESPECIALISTA |
| 2 | ESOMARDO | AUX. |
| 3 | MANUEL | AUX. |
| 4 | | |
| 6. DATA E HORÁRIO DO INÍCIO E TÉRMINO DOS SERVIÇOS (desconsiderar intervalos) | | |
| Data de início do serviço | Hora | Data de término do serviço |
| 13 / 11 / 19 | 13:00 hs | 13 / 11 / 19 |
| 7. ENCERRAMENTO DO SERVIÇO | | |
| Declaro que o serviço acima solicitado, foi executado e encerrado considerando aceito o serviço. | | |
| Data: 13 / 11 / 19 | Hora: 13:00 | Ass. e carimbo do gestor escolar: Jaqueline de Oliveira Araújo Assessoria Técnica Assessoria Técnica ATA 11-19 |
| OBS: | | |
| ESTE REGISTRO DEVE RELACIONAR O MAIOR NÚMERO DE INFORMAÇÕES POSSÍVEIS, RATIFICANDO POR MEIO DA ANEXAÇÃO DE DOCUMENTOS A QUALIDADE E A VERACIDADE DAS INFORMAÇÕES, SE POSSÍVEL, ANEXAR FOTOS. | | |

Assinado eletronicamente por: SISTEMA em 28/09/2020

Procedimento de Gestão Administrativa 001.2020.024970
Documento 2020/0001055531 criado em 28/09/2020 às 13:25



Assinado eletronicamente por: GLAUCO COUTINHO NOBREGA - 03/09/2021 11:01:50
http://pje.tjpb.jus.br:80/pje/Processo/ConsultaDocumento/listView.seam?x=21090311015076300000045670358
Número do documento: 21090311015076300000045670358

98

|  <p>GOVERNO DA PARAÍBA Secretaria de Educação da Paraíba Comissão de Acompanhamento, Monitoramento e Avaliação das Organizações Sociais</p> | <p style="text-align: center;">ORDEM DE ABERTURA DA SOLICITAÇÃO 20191108110</p> <p>DATA E HORA: 06.11.19 16:54</p> | | | | | | | | | | | | | | | |
|----------------------------------------------------------------------------------------------------------------------------------------------------------------------------------------------------------------------------------------------------------------------------------------------------------------------------------------------------------------------------------------------------------------------------------------------------------------------------------------------------------------------------------------------------------------------------------------------|---------------------------------------------------------------------------------------------------------------------------|----------------------------|-------|----------------------------|------|------------------------------|--------------------------|----------|------------------------------|--------------------------|---|------------------------------|--------------------------|---|--|--|
| <p>1. IDENTIFICAÇÃO DO SOLICITANTE</p> <p>EEEFM CLOVIS SATIRO Município: AREIA DE BARAUNAS RUA PEDRO LINDO, Nº 490 - BAIRRO: CENTRO (GRE: 06*.GRE (PATOS)) Nome/Resp.: JAQUELINE DE OLIVEIRA Cargo: Telefone: RG: <input type="checkbox"/> SERVIÇO PROGRAMADO <input type="checkbox"/></p> | | | | | | | | | | | | | | | | |
| <p>2. CHAMADO DE EMERGÊNCIA <input type="checkbox"/> 3. SERVIÇOS A EXECUTAR <input type="checkbox"/></p> <p>ELETRICA, Solicito reparos elétricos nesta unidade escolar.</p> | | | | | | | | | | | | | | | | |
| <p>LOCAL/REFERENCIA (SALA/BLOCO/CAMPUS):</p> | | | | | | | | | | | | | | | | |
| <p>CBS:</p> | | | | | | | | | | | | | | | | |
| <p>4. ATENDIMENTO DE CHAMADO</p> <p>Confirmando a visita técnica realizada das datas e horários informados abaixo.</p> <p>Data: 08/11/19 Hora: 08:30 Ass. e carimbo do gestor: Jaqueline de Oliveira Araújo Ass. e carimbo do gestor: Ass. e carimbo do gestor Ass. e carimbo do gestor: Ass. e carimbo do gestor</p> | | | | | | | | | | | | | | | | |
| <p>5. FUNCIONÁRIO(S) RESPONSÁVEL(ES) PELO SERVIÇO A SEREM EXECUTADOS</p> <table border="1" style="width: 100%; border-collapse: collapse;"> <thead> <tr> <th>Nº</th> <th>Nome</th> <th>Cargo/Função</th> </tr> </thead> <tbody> <tr> <td>1</td> <td>JAQUELINE DE OLIVEIRA ARAUJO</td> <td>Ass. e carimbo do gestor</td> </tr> <tr> <td>2</td> <td>JAQUELINE DE OLIVEIRA ARAUJO</td> <td>Ass. e carimbo do gestor</td> </tr> <tr> <td>3</td> <td>JAQUELINE DE OLIVEIRA ARAUJO</td> <td>Ass. e carimbo do gestor</td> </tr> <tr> <td>4</td> <td></td> <td></td> </tr> </tbody> </table> | | Nº | Nome | Cargo/Função | 1 | JAQUELINE DE OLIVEIRA ARAUJO | Ass. e carimbo do gestor | 2 | JAQUELINE DE OLIVEIRA ARAUJO | Ass. e carimbo do gestor | 3 | JAQUELINE DE OLIVEIRA ARAUJO | Ass. e carimbo do gestor | 4 | | |
| Nº | Nome | Cargo/Função | | | | | | | | | | | | | | |
| 1 | JAQUELINE DE OLIVEIRA ARAUJO | Ass. e carimbo do gestor | | | | | | | | | | | | | | |
| 2 | JAQUELINE DE OLIVEIRA ARAUJO | Ass. e carimbo do gestor | | | | | | | | | | | | | | |
| 3 | JAQUELINE DE OLIVEIRA ARAUJO | Ass. e carimbo do gestor | | | | | | | | | | | | | | |
| 4 | | | | | | | | | | | | | | | | |
| <p>6. DATA E HORARIO DO INICIO E TERMINO DOS SERVIÇOS (desconsiderar intervalos)</p> <table border="1" style="width: 100%; border-collapse: collapse;"> <thead> <tr> <th>Data de início do serviço</th> <th>Hora</th> <th>Data de término do serviço</th> <th>Hora</th> </tr> </thead> <tbody> <tr> <td>08/11/19</td> <td>08:30</td> <td>08/11/19</td> <td>17:00</td> </tr> </tbody> </table> | | Data de início do serviço | Hora | Data de término do serviço | Hora | 08/11/19 | 08:30 | 08/11/19 | 17:00 | | | | | | | |
| Data de início do serviço | Hora | Data de término do serviço | Hora | | | | | | | | | | | | | |
| 08/11/19 | 08:30 | 08/11/19 | 17:00 | | | | | | | | | | | | | |
| <p>7. ENCERRAMENTO DO SERVIÇO</p> <p>Declaro que o serviço acima solicitado, foi executado e encerrado considerando aceito o serviço.</p> <p>Data: 08/11/19 Hora: 17:00 Ass. e carimbo do gestor escolar: Jaqueline de Oliveira Araújo Ass. e carimbo do gestor: Ass. e carimbo do gestor Ass. e carimbo do gestor: Ass. e carimbo do gestor</p> | | | | | | | | | | | | | | | | |
| <p>OBS:</p> | | | | | | | | | | | | | | | | |
| <p>ESTE REGISTRO DEVE RELACIONAR O MAIOR NÚMERO DE INFORMAÇÕES POSSÍVEIS, RATIFICANDO POR MEIO DA ANEXAÇÃO DE DOCUMENTOS A QUALIDADE E A VERACIDADE DAS INFORMAÇÕES, SE POSSÍVEL, ANEXAR FOTOS.</p> | | | | | | | | | | | | | | | | |

ESCOLA ESTADUAL DE EDUCAÇÃO BÁSICA
 EMEF CLOVIS SATIRO
 CNPJ: 17.305.295/0001-32
 Decreto da CREA, nº 725.25.03 RD
 Resolução nº 240/2011 - CEE/PB
 Rua Paraíba, 55 - 4.º andar - CEP: 51.720-000 - Areia de Baraunas/PB

Assinado eletronicamente por: SISTEMA em 28/09/2020



93

|  <p>GOVERNO DA PARAÍBA Secretaria de Estado de Educação da Paraíba Conselho de Acompanhamento, Monitoramento e Avaliação das Organizações Sociais</p> | | <p>ORDEN DE ABERTURA DA SOLICITAÇÃO</p> <p>20191209104</p> <p>DATA E HORA: 6/12/19 15:48</p> | | | | | | | | | | | | | | | |
|---------------------------------------------------------------------------------------------------------------------------------------------------------------------------------------------------------------------------------------------------------------------------------------------------------------------------------------------------------------------------------------------------------------------------------------|------------------------|----------------------------------------------------------------------------------------------|---------------------------|------|----------------------------|------|------------------------|------------|----------|----------|------|---|--------|------|---|--|--|
| <p>1. IDENTIFICAÇÃO DO SOLICITANTE</p> <p>Endereço: RUA PEDRO LINO Nº 490 - BAIRRO: CENTRO Município: AREIA DE BARAUNAS Nome/Pres.: JACQUELINE DE OLIVEIRA Cargo: (GRE: 067 GRE (PATOS)) Telefone: RG:</p> | | | | | | | | | | | | | | | | | |
| <p>2. CHAMADO DE EMERGÊNCIA <input type="checkbox"/> SERVIÇO PROGRAMADO <input type="checkbox"/></p> <p>3. SERVIÇOS A EXECUTAR</p> <p>HIDRAULICA. Solicito reparos hidráulicos nesta unidade escolar.</p> | | | | | | | | | | | | | | | | | |
| <p>LOCAL/REFERENCIA (SALA/BLOCO/CAMPUS):</p> | | | | | | | | | | | | | | | | | |
| <p>OBS:</p> | | | | | | | | | | | | | | | | | |
| <p>4. ATENDIMENTO DE CHAMADO</p> <p>Confirmando a visita técnica realizada após datas e horários informados abaixo:</p> <p>Data 26/11/19 Hora 10:00 Ass. e carimbo do gestor. * Jacqueline de Oliveira Ass. e Carimbo</p> | | | | | | | | | | | | | | | | | |
| <p>5. FUNCIONÁRIO(S) RESPONSÁVEL(S) PELO SERVIÇO A SEREM EXECUTADOS</p> <table border="1"> <thead> <tr> <th>Nº</th> <th>Nome</th> <th>Cargo/Função</th> </tr> </thead> <tbody> <tr> <td>1</td> <td>JACQUELINE DE OLIVEIRA</td> <td>ELABORAÇÃO</td> </tr> <tr> <td>2</td> <td>LEONALDO</td> <td>Ass.</td> </tr> <tr> <td>3</td> <td>KAUZEL</td> <td>Ass.</td> </tr> <tr> <td>4</td> <td></td> <td></td> </tr> </tbody> </table> | | | Nº | Nome | Cargo/Função | 1 | JACQUELINE DE OLIVEIRA | ELABORAÇÃO | 2 | LEONALDO | Ass. | 3 | KAUZEL | Ass. | 4 | | |
| Nº | Nome | Cargo/Função | | | | | | | | | | | | | | | |
| 1 | JACQUELINE DE OLIVEIRA | ELABORAÇÃO | | | | | | | | | | | | | | | |
| 2 | LEONALDO | Ass. | | | | | | | | | | | | | | | |
| 3 | KAUZEL | Ass. | | | | | | | | | | | | | | | |
| 4 | | | | | | | | | | | | | | | | | |
| <p>6. DATA E HORARIO DO INICIO E TERMINO DOS SERVIÇOS (desconsiderar intervalos)</p> <table border="1"> <thead> <tr> <th>Data de início do serviço</th> <th>Hora</th> <th>Data de término do serviço</th> <th>Hora</th> </tr> </thead> <tbody> <tr> <td>09/10/20</td> <td>10:30hs</td> <td>09/10/20</td> <td>12:00hs</td> </tr> </tbody> </table> | | | Data de início do serviço | Hora | Data de término do serviço | Hora | 09/10/20 | 10:30hs | 09/10/20 | 12:00hs | | | | | | | |
| Data de início do serviço | Hora | Data de término do serviço | Hora | | | | | | | | | | | | | | |
| 09/10/20 | 10:30hs | 09/10/20 | 12:00hs | | | | | | | | | | | | | | |
| <p>7. ENCERRAMENTO DO SERVIÇO</p> <p>Declaro que o serviço acima solicitado, foi executado e encerrado considerando aceito o serviço.</p> <p>Data: 09/10/20 Hora: 15:00 Ass. e carimbo do gestor escolar * Jacqueline de Oliveira Ass. e Carimbo</p> | | | | | | | | | | | | | | | | | |
| <p>OBS:</p> | | | | | | | | | | | | | | | | | |
| <p>ESTE REGISTRO DEVE RELACIONAR O MAIOR NÚMERO DE INFORMAÇÕES POSSÍVEIS, RATIFICANDO POR MEIO DA ANEXAÇÃO DE DOCUMENTOS A QUALIDADE E A VERACIDADE DAS INFORMAÇÕES, SE POSSÍVEL, ANEXAR FOTOS.</p> | | | | | | | | | | | | | | | | | |

Assinado eletronicamente por: SISTEMA em 28/09/2020



94

|  <p>GOVERNO DA PARAÍBA Secretaria de Estado da Educação da Paraíba Conselho de Acompanhamento, Monitoramento e Avaliação das Organizações Sociais</p> | | <p>ORDEM DE ABERTURA DA SOLICITAÇÃO: 20191209106</p> <p>DATA E HORA: 6/12/19 15:48</p> | | | | | | | | | | | | | | | |
|-------------------------------------------------------------------------------------------------------------------------------------------------------------------------------------------------------------------------------------------------------------------------------------------------------------------------------------------------------------------------------------------------------------|---------|----------------------------------------------------------------------------------------|---------------------------|------|----------------------------|------|----------|------------|----------|---------|------|---|--------|-----|---|--|--|
| <p>1. IDENTIFICAÇÃO DO SOLICITANTE</p> <p>Nome/Resp.: RUA PEDRO LINDO, Nº 480 - BAIRRO: CENTRO Município: ARRAIA DE BARAUNAS (GRE: 067-GRE (PATÓIS)) Endereço: JACQUELINE DE OLIVEIRA Cargo: Telefone: Rg: SERVIÇO PROGRAMADO <input type="checkbox"/></p> | | | | | | | | | | | | | | | | | |
| <p>2. CHAMADO DE EMERGÊNCIA <input type="checkbox"/> SERVIÇO A EXECUTAR <input type="checkbox"/></p> <p>3. SERVIÇOS A EXECUTAR</p> <p>ALVENARIA, Solicito serviços de alvenaria nesta unidade escolar.</p> | | | | | | | | | | | | | | | | | |
| <p>LOCAL/REFERÊNCIA (SALA/BLOCO/CAMPUS):</p> | | | | | | | | | | | | | | | | | |
| <p>OBS: Precisa de cimento e areia para alguns rebocos, mais não tenho orçamento que não por frente a manutenção.</p> <p style="text-align: right;">Jaqueline de Oliveira Araújo Diretora Escolar V. Aut. Nº 11.461</p> | | | | | | | | | | | | | | | | | |
| <p>4. ATENDIMENTO DE CHAMADO</p> <p>Confirmando a visita técnica realizada das datas e horários informados abaixo.</p> <p>Data: 26/12/19 Hora: 10:00 Ass. e carimbo do gestor: Ass. Jaqueline de Oliveira Araújo</p> | | | | | | | | | | | | | | | | | |
| <p>5. FUNCIONÁRIO(S) RESPONSÁVEL(S) PELO SERVIÇO A SEREM EXECUTADOS</p> <table border="1"> <thead> <tr> <th>Nº</th> <th>Nome</th> <th>Cargo/Função</th> </tr> </thead> <tbody> <tr> <td>1</td> <td>JANAS</td> <td>ELABORAÇÃO</td> </tr> <tr> <td>2</td> <td>FABIANA</td> <td>ALIA</td> </tr> <tr> <td>3</td> <td>WANDER</td> <td>AUX</td> </tr> <tr> <td>4</td> <td></td> <td></td> </tr> </tbody> </table> | | | Nº | Nome | Cargo/Função | 1 | JANAS | ELABORAÇÃO | 2 | FABIANA | ALIA | 3 | WANDER | AUX | 4 | | |
| Nº | Nome | Cargo/Função | | | | | | | | | | | | | | | |
| 1 | JANAS | ELABORAÇÃO | | | | | | | | | | | | | | | |
| 2 | FABIANA | ALIA | | | | | | | | | | | | | | | |
| 3 | WANDER | AUX | | | | | | | | | | | | | | | |
| 4 | | | | | | | | | | | | | | | | | |
| <p>6. DATA E HORARIO DO INICIO E TERMINO DOS SERVIÇOS (desconsiderar intervalos)</p> <table border="1"> <thead> <tr> <th>Data de inicio do serviço</th> <th>Hora</th> <th>Data de término do serviço</th> <th>Hora</th> </tr> </thead> <tbody> <tr> <td>07/01/20</td> <td>8:00 hs</td> <td>09/01/20</td> <td>11:00hs</td> </tr> </tbody> </table> | | | Data de inicio do serviço | Hora | Data de término do serviço | Hora | 07/01/20 | 8:00 hs | 09/01/20 | 11:00hs | | | | | | | |
| Data de inicio do serviço | Hora | Data de término do serviço | Hora | | | | | | | | | | | | | | |
| 07/01/20 | 8:00 hs | 09/01/20 | 11:00hs | | | | | | | | | | | | | | |
| <p>7. ENCERRAMENTO DO SERVIÇO</p> <p>Declaro que o serviço acima solicitado, foi executado e encerrado considerando aceito o serviço.</p> <p>Data: 07/01/20 Hora: 11:00 Ass. e carimbo do gestor escolar: Ass. Jaqueline de Oliveira Araújo Diretora Escolar V. Aut. Nº 11.461</p> | | | | | | | | | | | | | | | | | |
| <p>OBS:</p> | | | | | | | | | | | | | | | | | |
| <p>ESTE REGISTRO DEVE RELACIONAR O MAIOR NÚMERO DE INFORMAÇÕES POSSÍVEIS, RATIFICANDO POR MEIO DA ANEXAÇÃO DE DOCUMENTOS A QUALIDADE E A VERACIDADE DAS INFORMAÇÕES, SE POSSÍVEL, ANEXAR FOTOS.</p> | | | | | | | | | | | | | | | | | |

Assinado eletronicamente por: SISTEMA em 28/09/2020



95



**RELATÓRIO DE SERVIÇOS
EEEEF CAIC DR ROMERO ABDON Q DA NOBREGA**

SOUSA, 13 DE FEVEREIRO DE 2020.



Foto: Google Earth

OBJETO: EEEF CAIC DR ROMERO ABDON Q DA NOBREGA

ENDEREÇO: PARQUE RESIDENCIAL SAO SEBASTIAO S/N - FREI DAMIAO
PATOS - PB

OBJETIVO: RELATÓRIO DE SERVIÇOS DE REPARO E/OU REFORMA



1. APRESENTAÇÃO

Tendo em vista o recebimento do ofício nº 0123/2020/Gerência de Gestão Pactuada/CAFA, segue abaixo o relatório de serviços de reparos e/ou reformas por parte da Insaúde – Instituto Nacional de Pesquisa e Gestão em Saúde na escola supracitada, localizada na 6ª Gerência Regional de Ensino no ano de 2019.

2. RELATÓRIO DE SERVIÇOS

- EXECUTADOS PELA EQUIPE DE MANUTENÇÃO

- Conserto de alambrados;
- Serviços de alvenaria: instalação de quadros das salas de aula;
- Serviços de marcenaria: reparos, manutenção da caixa d'água;
- Serviços de hidráulica;
- Serviços de elétrica: reparos em tomadas e lâmpadas, instalação de disjuntor na caixa de energia elétrica para a bomba de água, reparos nos ventiladores, instalação e reparo na bomba da caixa d'água;
- Limpeza de caixa d'água;
- Dedetização;
- Refrigeração: manutenção no bebedouro,

p. 2

Assinado eletronicamente por: SISTEMA em 28/09/2020



97

|  <p>GOVERNO DA PARAÍBA Secretaria de Estado de Educação da Paraíba Comissão de Acompanhamento, Monitoramento e Avaliação das Organizações Sociais</p> | | <p>ORDEM DE ABERTURA DA SOLICITAÇÃO</p> <p>20191008110</p> <p>DATA E HORA: 7.10.19 14:42</p> | | | | | | | | | | | | | | | |
|----------------------------------------------------------------------------------------------------------------------------------------------------------------------------------------------------------------------------------------------------------------------------------------------------------------------------------------------------------------------------------------------------------------------------|-----------|-----------------------------------------------------------------------------------------------------|---------------------------|------|----------------------------|------|----------|--------------|----------|-----------|------|---|-----------|------|---|--|--|
| <p>1. IDENTIFICAÇÃO DO SOLICITANTE</p> <p>EEEF CAIC DR ROMERO ABDON Q DA NOBREGA MUNICÍPIO: PATOS</p> <p>Endereço: PARQUE RESIDENCIAL SAO SEBASTIAO, Nº 519 - BAIRRO: FREI GRE (PATOS)</p> <p>Nome/Resp.: Eliângela da Silva Mendes Cargo:</p> <p>Telefone: RG: SERVIÇO PROGRAMADO <input type="checkbox"/></p> | | | | | | | | | | | | | | | | | |
| <p>2. CHAMADO DE EMERGÊNCIA <input type="checkbox"/> SERVIÇO PROGRAMADO <input type="checkbox"/></p> <p>3. SERVIÇOS A EXECUTAR</p> <p>VENTILADOR. Solicito manutenção de um ventilador na sala do mais educação desta unidade escolar.</p> | | | | | | | | | | | | | | | | | |
| <p>LOCAL/REFERENCIA (SALA/BLOCO/CAMPUS):</p> | | | | | | | | | | | | | | | | | |
| <p>OBS:</p> <p><i>nao faz manutenção só reparação dos ventiladores</i></p> | | | | | | | | | | | | | | | | | |
| <p>4. ATENDIMENTO DE CHAMADO</p> <p>Confirmo a visita técnica realizada das datas e horários informados abaixo.</p> <p>Data: 23/07/19 Hora: 13:30 Ass. e carimbo do gestor: E. E. F. M. CAIC</p> | | | | | | | | | | | | | | | | | |
| <p>5. FUNCIONÁRIO(S) RESPONSÁVEL(IS) PELO SERVIÇO A SEREM EXECUTADOS</p> <table border="1"> <thead> <tr> <th>Nº</th> <th>Nome</th> <th>Cargo/Função</th> </tr> </thead> <tbody> <tr> <td>1</td> <td>José</td> <td>Administrata</td> </tr> <tr> <td>2</td> <td>Francisco</td> <td>Ass.</td> </tr> <tr> <td>3</td> <td>Francisco</td> <td>Ass.</td> </tr> <tr> <td>4</td> <td></td> <td></td> </tr> </tbody> </table> | | | Nº | Nome | Cargo/Função | 1 | José | Administrata | 2 | Francisco | Ass. | 3 | Francisco | Ass. | 4 | | |
| Nº | Nome | Cargo/Função | | | | | | | | | | | | | | | |
| 1 | José | Administrata | | | | | | | | | | | | | | | |
| 2 | Francisco | Ass. | | | | | | | | | | | | | | | |
| 3 | Francisco | Ass. | | | | | | | | | | | | | | | |
| 4 | | | | | | | | | | | | | | | | | |
| <p>6. DATA E HORARIO DO INICIO E TERMINO DOS SERVIÇOS (desconsiderar intervalos)</p> <table border="1"> <thead> <tr> <th>Data de inicio do serviço</th> <th>Hora</th> <th>Data de término do serviço</th> <th>Hora</th> </tr> </thead> <tbody> <tr> <td>23/10/19</td> <td>13:30 hs</td> <td>23/10/19</td> <td>14:30 hs</td> </tr> </tbody> </table> | | | Data de inicio do serviço | Hora | Data de término do serviço | Hora | 23/10/19 | 13:30 hs | 23/10/19 | 14:30 hs | | | | | | | |
| Data de inicio do serviço | Hora | Data de término do serviço | Hora | | | | | | | | | | | | | | |
| 23/10/19 | 13:30 hs | 23/10/19 | 14:30 hs | | | | | | | | | | | | | | |
| <p>7. ENCERRAMENTO DO SERVIÇO</p> <p>Declaro que o serviço acima solicitado, foi executado e encerrado considerando a qualidade e o serviço.</p> <p>Data: 23/10/19 Hora: 14:00 Ass. e carimbo do gestor escolar: E. E. F. M. CAIC</p> | | | | | | | | | | | | | | | | | |
| <p>OBS:</p> <p>ESTE REGISTRO DEVE RELACIONAR O MAIOR NUMERO DE INFORMACOES POSSIVEIS, SATISFACENDO POR MEIO DA ANEXACAO DE DOCUMENTOS A QUALIDADE E A VERACIDADE DAS INFORMACOES, SE POSSIVEL ANEXAR FOTOS.</p> | | | | | | | | | | | | | | | | | |

Assinado eletronicamente por: SISTEMA em 28/09/2020

Procedimento de Gestão Administrativa 001.2020.024970
Documento 2020/0001055531 criado em 28/09/2020 às 13:25



Assinado eletronicamente por: GLAUCO COUTINHO NOBREGA - 03/09/2021 11:01:50
http://pje.tjpb.jus.br:80/pje/Processo/ConsultaDocumento/listView.seam?x=21090311015076300000045670358
Número do documento: 21090311015076300000045670358

98

| | | |
|----------------------------------------------------------------------------------------------------------------------------------------------------------------------------------------------|-----------------------|-------------------------------------------------|
| GOVERNO DA PARAIBA Secretaria de Estado da Educação da Paraíba Comissão de Acompanhamento, Monitoramento e Avaliação das Organizações Sociais | | ORDEM DE ABERTURA DA SOLICITAÇÃO 20191120117 |
| DATA E HORA: 20.11.19 12:40 | | |
| 1. IDENTIFICAÇÃO DO SOLICITANTE | | |
| Endereço: EEEF CAIC DR ROMERO ABDON Q DA NOBREGA, Município: PATOS | | |
| Nome/Resp.: Elisângela da Silva Medeiros | | |
| Telefone: RG: _____ | | |
| 2. CHAMADO DE EMERGÊNCIA <input type="checkbox"/> SERVIÇO PROGRAMADO <input type="checkbox"/> | | |
| 3. SERVIÇOS A EXECUTAR BEBEDOURO. Solicito manutenção no bebedouro desta unidade escolar. | | |
| LOCAL/REFERÊNCIA (SALA/BLOCO/CAMPUS): | | |
| E. E. F. M. CAIC Dr. Romero A. G. da Nobrega PATOS - PB | | |
| OBS: | | |
| 4. ATENDIMENTO DE CHAMADO Confirmando a visita técnica realizada das datas e horários informados abaixo. | | |
| Data: 21/11/2019 Hora: 14:35 Ass. e carimbo do gestor: Elisângela da Silva Medeiros | | |
| 5. FUNCIONÁRIO(S) RESPONSÁVEL(ES) PELO SERVIÇO A SEREM EXECUTADOS | | |
| 1 | AWADAN NUNES FERREIRA | Cargo/Função: TRC REFEITÓRIO |
| 2 | ROSE FERRAZ | Ass.: |
| 3 | REINATO | Ass.: |
| 4 | | |
| 6. DATA E HORÁRIO DO INÍCIO E TÉRMINO DOS SERVIÇOS (desconsiderar intervalos) | | |
| Data de início do serviço: 21/11/2019 | Hora: 14:35 hs | Data de término do serviço: 21/11/2019 |
| | | Hora: 15:00 hs |
| 7. ENCERRAMENTO DO SERVIÇO Declaro que o serviço acima solicitado, foi executado e encerrado considerando aceito o serviço. | | |
| Data: 21/11/2019 Hora: 15:00 Ass. e carimbo do gestor escolar: Elisângela da Silva Medeiros | | |
| OBS: | | |
| ESTE REGISTRO DEVE RELACIONAR O MAIOR NÚMERO DE INFORMAÇÕES POSSÍVEIS, RATIFICANDO POR MEIO DA ANEXAÇÃO DE DOCUMENTOS A QUALIDADE E A VERACIDADE DAS INFORMAÇÕES, SE POSSÍVEL, ANEXAR FOTOS. | | |

Assinado eletronicamente por: SISTEMA em 28/09/2020

Procedimento de Gestão Administrativa 001.2020.024970
Documento 2020/0001055531 criado em 28/09/2020 às 13:25



Assinado eletronicamente por: GLAUCO COUTINHO NOBREGA - 03/09/2021 11:01:50
http://pje.tjpb.jus.br:80/pje/Processo/ConsultaDocumento/listView.seam?x=21090311015076300000045670358
Número do documento: 21090311015076300000045670358

99

|  <p>GOVERNO DA PARAÍBA Secretaria de Estado da Educação da Paraíba Comissão de Apoio, Planejamento, Monitoramento e Avaliação das Organizações Sociais</p> | | <p>ORDEM DE ABERTURA DA SOLICITAÇÃO: 20190611115</p> <p>DATA E HORA: 10.06.19 12:42</p> | | | | | | | | | | | | | | | |
|-------------------------------------------------------------------------------------------------------------------------------------------------------------------------------------------------------------------------------------------------------------------------------------------------------------------------------------------------------------------------------------------------------------------------|----------|-----------------------------------------------------------------------------------------|---------------------------|------|----------------------------|------|------------|-----------|------------|----------|-----------|---|----------|-----------|---|--|--|
| <p>1. IDENTIFICAÇÃO DO SOLICITANTE</p> <p>Nome: EDEM ANTÔNIA ARAÚJO Município: PATOS</p> <p>Endereço: RUA PROJETA DA N.ª S.ª - BAIRRO: BIVAR OLINTO Cidade: Veluzina Mesquita</p> <p>Nome/Resp.: [] RG: []</p> <p>Telefone: []</p> | | | | | | | | | | | | | | | | | |
| <p>2. CHAMADO DE EMERGÊNCIA <input type="checkbox"/> SERVIÇO PROGRAMADO <input type="checkbox"/></p> <p>3. SERVIÇOS A EXECUTAR</p> <p>HIDRAULICA. Solicito reparos hidráulicos na escola.</p> | | | | | | | | | | | | | | | | | |
| <p>LOCAL/REFERÊNCIA (SALA/BLOCO/CAMPUS):</p> | | | | | | | | | | | | | | | | | |
| <p>OBS:</p> | | | | | | | | | | | | | | | | | |
| <p>4. ATENDIMENTO DE CHAMADO</p> <p>Confirmando a visita técnica realizada das datas e horários informados abaixo.</p> <p>Data: 12/06/2019 Hora: 08:00 Ass. e carimbo do gestor: [Assinatura]</p> | | | | | | | | | | | | | | | | | |
| <p>5. FUNCIONÁRIO(S) RESPONSÁVEL(S) PELO SERVIÇO A SEREM EXECUTADOS</p> <table border="1"> <thead> <tr> <th>Nº</th> <th>Nome</th> <th>Cargofunção</th> </tr> </thead> <tbody> <tr> <td>1</td> <td>RICARDO</td> <td>PROFESSOR</td> </tr> <tr> <td>2</td> <td>MARCEL</td> <td>PROFESSOR</td> </tr> <tr> <td>3</td> <td>LEONILDO</td> <td>PROFESSOR</td> </tr> <tr> <td>4</td> <td></td> <td></td> </tr> </tbody> </table> | | | Nº | Nome | Cargofunção | 1 | RICARDO | PROFESSOR | 2 | MARCEL | PROFESSOR | 3 | LEONILDO | PROFESSOR | 4 | | |
| Nº | Nome | Cargofunção | | | | | | | | | | | | | | | |
| 1 | RICARDO | PROFESSOR | | | | | | | | | | | | | | | |
| 2 | MARCEL | PROFESSOR | | | | | | | | | | | | | | | |
| 3 | LEONILDO | PROFESSOR | | | | | | | | | | | | | | | |
| 4 | | | | | | | | | | | | | | | | | |
| <p>6. DATA E HORÁRIO DO INÍCIO E TÉRMINO DOS SERVIÇOS (desconsiderar intervalos)</p> <table border="1"> <thead> <tr> <th>Data de início do serviço</th> <th>Hora</th> <th>Data de término do serviço</th> <th>Hora</th> </tr> </thead> <tbody> <tr> <td>13/06/2019</td> <td>08:30 hs</td> <td>14/06/2019</td> <td>17:30 hs</td> </tr> </tbody> </table> | | | Data de início do serviço | Hora | Data de término do serviço | Hora | 13/06/2019 | 08:30 hs | 14/06/2019 | 17:30 hs | | | | | | | |
| Data de início do serviço | Hora | Data de término do serviço | Hora | | | | | | | | | | | | | | |
| 13/06/2019 | 08:30 hs | 14/06/2019 | 17:30 hs | | | | | | | | | | | | | | |
| <p>7. ENCERRAMENTO DO SERVIÇO</p> <p>Declaro que o serviço acima solicitado, foi executado e encerrado considerando aceito o serviço.</p> <p>Data: 14/06/2019 Hora: 14:00 Ass. e carimbo do gestor escolar: [Assinatura]</p> | | | | | | | | | | | | | | | | | |
| <p>OBS:</p> | | | | | | | | | | | | | | | | | |
| <p>ESTE REGISTRO DEVE RELACIONAR O MAIOR NÚMERO DE INFORMAÇÕES POSSÍVEIS, RATIFICANDO POR MEIO DA ANEXAÇÃO DE DOCUMENTOS A QUALIDADE E A VERACIDADE DAS INFORMAÇÕES, SE POSSÍVEL, ANEXAR FOTOS.</p> | | | | | | | | | | | | | | | | | |

Escola Estadual de Ensino Fundamental e Médio
ANTÔNIA ARAÚJO - Patos - PB
Decreto de Autorização do Ensino Fundamental - 10.2247/1984
Decreto de Autorização do Ensino Médio - 31.439/2010
Decreto de Autorização do Ensino Técnico - 34.959/2010
Decreto de Resolução - 134/2001/2002

Assinado eletronicamente por: SISTEMA em 28/09/2020



100

GOVERNO DA PARAIBA
Secretaria de Estado de Educação da Paraíba | Conselho de Acompanhamento, Monitoramento e Avaliação dos Serviços Sociais

ORDEM DE SERVIÇO: 20190208123
ABERTURA DA SOLICITAÇÃO: 7/2/19 14:00

DATA E HORA: 7/2/19 14:00

1. IDENTIFICAÇÃO DO SOLICITANTE
Município: PATOS
Endereço: EEEF CAIC DR ROMERO ABDON Q DA NOBREZA - PARQUE RESIDENCIAL SAO SEBASTIAO, Nº SN - BAIRRO FREIGRE - PATOS (PATOS)
Nome/Resp.: Elisângela da Silva Medeiros - C-9-02
Telefone: _____ RG: _____

2. CHAMADO DE EMERGÊNCIA SERVIÇO PROGRAMADO
3. SERVIÇOS A EXECUTAR
ELETRICA. Solicito reparos nas tomadas e lâmpadas.

LOCAL/REFERÊNCIA (SALA/BLOCO/CAMPUS): _____

OBS: _____

4. ATENDIMENTO DE CHAMADO
Confirme a visita técnica realizada das datas e horários informados abaixo.

5. FUNCIONÁRIO(S) RESPONSÁVEL(ES) PELO SERVIÇO A SEREM EXECUTADOS
Data: 19/02/19 Hora: 08:30 Ass. e carimbo do gestor: *Dr. Romero A. Q. da Nobrega*
Ass. e carimbo do responsável: _____

| | | |
|---|-----------|--------------|
| 1 | ILIANO | ELICIA SILVA |
| 2 | LEONILDES | AVZ |
| 3 | MANUEL | AVZ |
| 4 | ALVARO | AVZ |

6. DATA E HORARIO DO INICIO E TERMINO DOS SERVIÇOS (descrever intervalos)
Data de início do serviço: 18/02/19 Hora: 08:00 hs
Data de término do serviço: 19/02/19 Hora: 15:00 hs

7. ENCERRAMENTO DO SERVIÇO
Declaro que o serviço acima solicitado, foi executado e encerrado considerando aceito o serviço.

Data: 27/02/19 Hora: 13:00 Ass. e carimbo do gestor: *Dr. Romero A. Q. da Nobrega*
Ass. e carimbo do responsável: _____

OBS: _____

ESTE REGISTRO DEVE RELACIONAR O VALOR NUMERO DE INFORMAÇÕES POSSÍVEIS. RATIFICADO POR BOMBA DE INJEÇÃO DE DADOS RELEVANTES QUALQUER EA

TERMINO DAS INFORMAÇÕES, SE POSSIVEL ANEXAR FOTOS.

E. E. F. M. CAIC
Dr. Romero A. Q. da Nobrega
PATOS - PB

Assinado eletronicamente por: SISTEMA em 28/09/2020



101

| RELATÓRIO DE EXECUÇÃO DE SERVIÇOS | |
|-------------------------------------------------------------------------------------------------------------------------------------------------------------------------------------------------------------|---------------------------------------------------------------------------------------|
| DATA: | PROTÓCOLO: 20190208123 |
| 1. IDENTIFICAÇÃO DO SOLICITANTE | |
| Escola: | EEEF CAIC DrRomero Abdou Q da Nobrega Patos |
| Endereço: | PARQUE RESIDENCIAL SÃO SEBASTIÃO, nº S/N - Bairro: FREI DAMIÃO IGRÉ: IGRÉ GRE (Patos) |
| Nome/Resp.: | ELISÂNGELAMEDEIROS Cargo: Diretor (a) |
| Telefone: | 83 98638-1162 / 83 99100-0000 |
| E-mail: | caicdrromeronobrega@hotmail.com |
| LOCAL DE EXECUÇÃO DO SERVIÇO: | |
| SERVIÇO REALIZADO: | |
| OBSERVAÇÕES: | |
| PENDÊNCIAS: | |
| TÉCNICOS: | |
|  | |
| ASSINATURA DO GESTOR | |
| SATISFAÇÃO COM O ATENDIMENTO PRESENCIAL | |
| Inspecionando: <input type="radio"/> Muito Bom <input type="radio"/> Bom <input type="radio"/> Regular <input checked="" type="radio"/> Regular <input type="radio"/> Ruim <input type="radio"/> Muito Ruim | |
| 2 4 6 8 10 | |

Página 1 de 1

Assinado eletronicamente por: SISTEMA em 28/09/2020



102

| Lista de materiais e equipamentos para execução | | | | Protocolo: 20190208123 | |
|----------------------------------------------------------------------------|-----------------------------|------------|-----------|------------------------|-----------|
| T. IDENTIFICAÇÃO DO SOLICITANTE | | | | | |
| Endereço: RUA F. C. DE MORAIS, 630 - JARDIM BELVAL, 51240-000 - PATOS - PB | | | | | |
| Razão Social: FARMÁCIA RESERVENAL S.A. - CNPJ: 10.129.763/0001-22 | | | | | |
| SOLICITADO | | UTILIZADO | | RETOCORRIDO | |
| QUANTIDADE | DESCRIÇÃO | QUANTIDADE | DESCRIÇÃO | QUANTIDADE | DESCRIÇÃO |
| | ELETRICA - DESCRIÇÃO | | | | |
| | CABO 12x16VIL ALUM 10 11 | | | | |
| | CABO 12x16VIL ALUM 10 12 | | | | |
| | CABO 12x16VIL ALUM 12 5 | | | | |
| | CABO 12x16VIL ALUM 12 6 | | | | |
| | CABO 12x16VIL ALUM 12 8 | | | | |
| | CABO 12x16VIL ALUM 12 9 | | | | |
| | CABO 12x16VIL ALUM 12 10 | | | | |
| | CABO 12x16VIL ALUM 12 11 | | | | |
| | CABO 12x16VIL ALUM 12 12 | | | | |
| | CABO 12x16VIL ALUM 12 13 | | | | |
| | CABO 12x16VIL ALUM 12 14 | | | | |
| | CABO 12x16VIL ALUM 12 15 | | | | |
| | CABO 12x16VIL ALUM 12 16 | | | | |
| | CABO 12x16VIL ALUM 12 17 | | | | |
| | CABO 12x16VIL ALUM 12 18 | | | | |
| | CABO 12x16VIL ALUM 12 19 | | | | |
| | CABO 12x16VIL ALUM 12 20 | | | | |
| | CABO 12x16VIL ALUM 12 21 | | | | |
| | CABO 12x16VIL ALUM 12 22 | | | | |
| | CABO 12x16VIL ALUM 12 23 | | | | |
| | CABO 12x16VIL ALUM 12 24 | | | | |
| | CABO 12x16VIL ALUM 12 25 | | | | |
| | CABO 12x16VIL ALUM 12 26 | | | | |
| | CABO 12x16VIL ALUM 12 27 | | | | |
| | CABO 12x16VIL ALUM 12 28 | | | | |
| | CABO 12x16VIL ALUM 12 29 | | | | |
| | CABO 12x16VIL ALUM 12 30 | | | | |
| | CABO 12x16VIL ALUM 12 31 | | | | |
| | CABO 12x16VIL ALUM 12 32 | | | | |
| | CABO 12x16VIL ALUM 12 33 | | | | |
| | CABO 12x16VIL ALUM 12 34 | | | | |
| | CABO 12x16VIL ALUM 12 35 | | | | |
| | CABO 12x16VIL ALUM 12 36 | | | | |
| | CABO 12x16VIL ALUM 12 37 | | | | |
| | CABO 12x16VIL ALUM 12 38 | | | | |
| | CABO 12x16VIL ALUM 12 39 | | | | |
| | CABO 12x16VIL ALUM 12 40 | | | | |
| | CABO 12x16VIL ALUM 12 41 | | | | |
| | CABO 12x16VIL ALUM 12 42 | | | | |
| | CABO 12x16VIL ALUM 12 43 | | | | |
| | CABO 12x16VIL ALUM 12 44 | | | | |
| | CABO 12x16VIL ALUM 12 45 | | | | |
| | CABO 12x16VIL ALUM 12 46 | | | | |
| | CABO 12x16VIL ALUM 12 47 | | | | |
| | CABO 12x16VIL ALUM 12 48 | | | | |
| | CABO 12x16VIL ALUM 12 49 | | | | |
| | CABO 12x16VIL ALUM 12 50 | | | | |
| | CABO 12x16VIL ALUM 12 51 | | | | |
| | CABO 12x16VIL ALUM 12 52 | | | | |
| | CABO 12x16VIL ALUM 12 53 | | | | |
| | CABO 12x16VIL ALUM 12 54 | | | | |
| | CABO 12x16VIL ALUM 12 55 | | | | |
| | CABO 12x16VIL ALUM 12 56 | | | | |
| | CABO 12x16VIL ALUM 12 57 | | | | |
| | CABO 12x16VIL ALUM 12 58 | | | | |
| | CABO 12x16VIL ALUM 12 59 | | | | |
| | CABO 12x16VIL ALUM 12 60 | | | | |
| | CABO 12x16VIL ALUM 12 61 | | | | |
| | CABO 12x16VIL ALUM 12 62 | | | | |
| | CABO 12x16VIL ALUM 12 63 | | | | |
| | CABO 12x16VIL ALUM 12 64 | | | | |
| | CABO 12x16VIL ALUM 12 65 | | | | |
| | CABO 12x16VIL ALUM 12 66 | | | | |
| | CABO 12x16VIL ALUM 12 67 | | | | |
| | CABO 12x16VIL ALUM 12 68 | | | | |
| | CABO 12x16VIL ALUM 12 69 | | | | |
| | CABO 12x16VIL ALUM 12 70 | | | | |
| | CABO 12x16VIL ALUM 12 71 | | | | |
| | CABO 12x16VIL ALUM 12 72 | | | | |
| | CABO 12x16VIL ALUM 12 73 | | | | |
| | CABO 12x16VIL ALUM 12 74 | | | | |
| | CABO 12x16VIL ALUM 12 75 | | | | |
| | CABO 12x16VIL ALUM 12 76 | | | | |
| | CABO 12x16VIL ALUM 12 77 | | | | |
| | CABO 12x16VIL ALUM 12 78 | | | | |
| | CABO 12x16VIL ALUM 12 79 | | | | |
| | CABO 12x16VIL ALUM 12 80 | | | | |
| | CABO 12x16VIL ALUM 12 81 | | | | |
| | CABO 12x16VIL ALUM 12 82 | | | | |
| | CABO 12x16VIL ALUM 12 83 | | | | |
| | CABO 12x16VIL ALUM 12 84 | | | | |
| | CABO 12x16VIL ALUM 12 85 | | | | |
| | CABO 12x16VIL ALUM 12 86 | | | | |
| | CABO 12x16VIL ALUM 12 87 | | | | |
| | CABO 12x16VIL ALUM 12 88 | | | | |
| | CABO 12x16VIL ALUM 12 89 | | | | |
| | CABO 12x16VIL ALUM 12 90 | | | | |
| | CABO 12x16VIL ALUM 12 91 | | | | |
| | CABO 12x16VIL ALUM 12 92 | | | | |
| | CABO 12x16VIL ALUM 12 93 | | | | |
| | CABO 12x16VIL ALUM 12 94 | | | | |
| | CABO 12x16VIL ALUM 12 95 | | | | |
| | CABO 12x16VIL ALUM 12 96 | | | | |
| | CABO 12x16VIL ALUM 12 97 | | | | |
| | CABO 12x16VIL ALUM 12 98 | | | | |
| | CABO 12x16VIL ALUM 12 99 | | | | |
| | CABO 12x16VIL ALUM 12 100 | | | | |
| | CABO 12x16VIL ALUM 12 101 | | | | |
| | CABO 12x16VIL ALUM 12 102 | | | | |
| | CABO 12x16VIL ALUM 12 103 | | | | |
| | CABO 12x16VIL ALUM 12 104 | | | | |
| | CABO 12x16VIL ALUM 12 105 | | | | |
| | CABO 12x16VIL ALUM 12 106 | | | | |
| | CABO 12x16VIL ALUM 12 107 | | | | |
| | CABO 12x16VIL ALUM 12 108 | | | | |
| | CABO 12x16VIL ALUM 12 109 | | | | |
| | CABO 12x16VIL ALUM 12 110 | | | | |
| | CABO 12x16VIL ALUM 12 111 | | | | |
| | CABO 12x16VIL ALUM 12 112 | | | | |
| | CABO 12x16VIL ALUM 12 113 | | | | |
| | CABO 12x16VIL ALUM 12 114 | | | | |
| | CABO 12x16VIL ALUM 12 115 | | | | |
| | CABO 12x16VIL ALUM 12 116 | | | | |
| | CABO 12x16VIL ALUM 12 117 | | | | |
| | CABO 12x16VIL ALUM 12 118 | | | | |
| | CABO 12x16VIL ALUM 12 119 | | | | |
| | CABO 12x16VIL ALUM 12 120 | | | | |
| | CABO 12x16VIL ALUM 12 121 | | | | |
| | CABO 12x16VIL ALUM 12 122 | | | | |
| | CABO 12x16VIL ALUM 12 123 | | | | |
| | CABO 12x16VIL ALUM 12 124 | | | | |
| | CABO 12x16VIL ALUM 12 125 | | | | |
| | CABO 12x16VIL ALUM 12 126 | | | | |
| | CABO 12x16VIL ALUM 12 127 | | | | |
| | CABO 12x16VIL ALUM 12 128 | | | | |
| | CABO 12x16VIL ALUM 12 129 | | | | |
| | CABO 12x16VIL ALUM 12 130 | | | | |
| | CABO 12x16VIL ALUM 12 131 | | | | |
| | CABO 12x16VIL ALUM 12 132 | | | | |
| | CABO 12x16VIL ALUM 12 133 | | | | |
| | CABO 12x16VIL ALUM 12 134 | | | | |
| | CABO 12x16VIL ALUM 12 135 | | | | |
| | CABO 12x16VIL ALUM 12 136 | | | | |
| | CABO 12x16VIL ALUM 12 137 | | | | |
| | CABO 12x16VIL ALUM 12 138 | | | | |
| | CABO 12x16VIL ALUM 12 139 | | | | |
| | CABO 12x16VIL ALUM 12 140 | | | | |
| | CABO 12x16VIL ALUM 12 141 | | | | |
| | CABO 12x16VIL ALUM 12 142 | | | | |
| | CABO 12x16VIL ALUM 12 143 | | | | |
| | CABO 12x16VIL ALUM 12 144 | | | | |
| | CABO 12x16VIL ALUM 12 145 | | | | |
| | CABO 12x16VIL ALUM 12 146 | | | | |
| | CABO 12x16VIL ALUM 12 147 | | | | |
| | CABO 12x16VIL ALUM 12 148 | | | | |
| | CABO 12x16VIL ALUM 12 149 | | | | |
| | CABO 12x16VIL ALUM 12 150 | | | | |
| | CABO 12x16VIL ALUM 12 151 | | | | |
| | CABO 12x16VIL ALUM 12 152 | | | | |
| | CABO 12x16VIL ALUM 12 153 | | | | |
| | CABO 12x16VIL ALUM 12 154 | | | | |
| | CABO 12x16VIL ALUM 12 155 | | | | |
| | CABO 12x16VIL ALUM 12 156 | | | | |
| | CABO 12x16VIL ALUM 12 157 | | | | |
| | CABO 12x16VIL ALUM 12 158 | | | | |
| | CABO 12x16VIL ALUM 12 159 | | | | |
| | CABO 12x16VIL ALUM 12 160 | | | | |
| | CABO 12x16VIL ALUM 12 161 | | | | |
| | CABO 12x16VIL ALUM 12 162 | | | | |
| | CABO 12x16VIL ALUM 12 163 | | | | |
| | CABO 12x16VIL ALUM 12 164 | | | | |
| | CABO 12x16VIL ALUM 12 165 | | | | |
| | CABO 12x16VIL ALUM 12 166 | | | | |
| | CABO 12x16VIL ALUM 12 167 | | | | |
| | CABO 12x16VIL ALUM 12 168 | | | | |
| | CABO 12x16VIL ALUM 12 169 | | | | |
| | CABO 12x16VIL ALUM 12 170 | | | | |
| | CABO 12x16VIL ALUM 12 171 | | | | |
| | CABO 12x16VIL ALUM 12 172 | | | | |
| | CABO 12x16VIL ALUM 12 173 | | | | |
| | CABO 12x16VIL ALUM 12 174 | | | | |
| | CABO 12x16VIL ALUM 12 175 | | | | |
| | CABO 12x16VIL ALUM 12 176 | | | | |
| | CABO 12x16VIL ALUM 12 177 | | | | |
| | CABO 12x16VIL ALUM 12 178 | | | | |
| | CABO 12x16VIL ALUM 12 179 | | | | |
| | CABO 12x16VIL ALUM 12 180 | | | | |
| | CABO 12x16VIL ALUM 12 181 | | | | |
| | CABO 12x16VIL ALUM 12 182 | | | | |
| | CABO 12x16VIL ALUM 12 183 | | | | |
| | CABO 12x16VIL ALUM 12 184 | | | | |
| | CABO 12x16VIL ALUM 12 185 | | | | |
| | CABO 12x16VIL ALUM 12 186 | | | | |
| | CABO 12x16VIL ALUM 12 187 | | | | |
| | CABO 12x16VIL ALUM 12 188 | | | | |
| | CABO 12x16VIL ALUM 12 189 | | | | |
| | CABO 12x16VIL ALUM 12 190 | | | | |
| | CABO 12x16VIL ALUM 12 191 | | | | |
| | CABO 12x16VIL ALUM 12 192 | | | | |
| | CABO 12x16VIL ALUM 12 193 | | | | |
| | CABO 12x16VIL ALUM 12 194 | | | | |
| | CABO 12x16VIL ALUM 12 195 | | | | |
| | CABO 12x16VIL ALUM 12 196 | | | | |
| | CABO 12x16VIL ALUM 12 197 | | | | |
| | CABO 12x16VIL ALUM 12 198 | | | | |
| | CABO 12x16VIL ALUM 12 199 | | | | |
| | CABO 12x16VIL ALUM 12 200 | | | | |

E. E. F. M. CAIC
 Dr. Romero A. Q. da Nobrega
 PATOS - PB

Assinado eletronicamente por: SISTEMA em 28/09/2020

INSAUÍDO
 SISTEMA DE GESTÃO DE MATERIAIS
 Sílvia dos Santos Cr.
 20/09/2020 10:40:00

SOLICITANTE AVULSO

Procedimento de Gestão Administrativa 001.2020.024970
 Documento 2020/0001055531 criado em 28/09/2020 às 13:25



Assinado eletronicamente por: GLAUCO COUTINHO NOBREGA - 03/09/2021 11:01:51
 http://pje.tjpb.jus.br:80/pje/Processo/ConsultaDocumento/listView.seam?x=21090311015141400000045670361
 Número do documento: 21090311015141400000045670361

103

ticianas santos

De: ticianas santos <ticianasantos@pbinsaude.org.br>
Enviado em: segunda-feira, 11 de fevereiro de 2019 13:06
Para: 'caicdr.romeronobrega@hotmail.com'
Assunto: ENC: Manutenção
Anexos: EEEF CAIC DR ROMERO ABDON Q DA NOBREGA.20190208123.pdf

Prezado gestora), boa tarde!

Estamos enviando a equipe para a escola na data prevista de dia 28/02/2019.

Obs: Não é preciso a impressão da Ordem de Serviço

De: Fale Conosco PB [mailto:faleconosco@insaude.org.br]
Enviado em: segunda-feira, 11 de fevereiro de 2019 11:32
Para: ticianas.santos@pbinsaude.org.br; janyne.barbosa@pbinsaude.org.br
Assunto: Enc: Manutenção

prezado(a)

Segue Os em anexo, para atendimento da solicitação realizada no e-mail abaixo.

atenciosamente,
 Luciano Alves,
 Técnico de Informática

De: Escola CAIC <caicdr.romeronobrega@hotmail.com>
Enviado: quinta-feira, 7 de fevereiro de 2019 13:59
Para: Fale Conosco PB
Assunto: RE: Manutenção

Tomadas e Lampadas.

De: Fale Conosco PB <faleconosco@pbinsaude.org.br>
Enviado: terça-feira, 15 de janeiro de 2019 17:27
Para: Escola CAIC
Assunto: Re: Manutenção

Boa tarde,
 Qual tipo de manutenção?

atenciosamente,
 Luciano Alves,
 Técnico de Informática

1

Assinado eletronicamente por: SISTEMA em 28/09/2020



De: Escola CAIC <caicdiromigronobrega@hotmail.com>
Enviado: segunda-feira, 14 de janeiro de 2019, 16:34:50
Para: zezousa.insaude@hotmail.com; Fale Conosco PB; liciane.dumoussier@hotmail.com
Assunto: Manutenção

" Boa Tarde segue em anexo a ordem de serviço.

2

Assinado eletronicamente por: SISTEMA em 28/09/2020

Procedimento de Gestão Administrativa 001.2020.024970
Documento 2020/0001055531 criado em 28/09/2020 às 13:25



Assinado eletronicamente por: GLAUCO COUTINHO NOBREGA - 03/09/2021 11:01:51
<http://pje.tjpb.jus.br:80/pje/Processo/ConsultaDocumento/listView.seam?x=21090311015141400000045670361>
Número do documento: 21090311015141400000045670361

105

| | | | | | | | | | | | | | | | | | | |
|--------------------------------------------------------------------------------------------------------------------------------------------------------------------------------------------------------------------------------------------------------------------------------------------------------------------------------------------------------------------------------------|-----------|---------------------------------------------------------------------------------------|---------------------------|-------|----------------------------|-------------|----------|----------|----------|----------|---|---------|------|--|---|-----------|------|--|
|  <p>Secretaria de Estado da Educação da Paraíba Comissão de Acompanhamento, Monitoramento e Avaliação das Instituições de Ensino Superior</p> | | <p>ORDEM DE ABERTURA DA SOLICITAÇÃO: 2019042417</p> <p>DATA E HORA: 24.4.19 16:44</p> | | | | | | | | | | | | | | | | |
| <p>1. IDENTIFICAÇÃO DO SOLICITANTE</p> <p>EEEP CAIC DR. ROMERO ABDON O DA NOBREGA Município: PATOS</p> <p>Endereço: PARQUE RESIDENCIAL SÃO SEBASTIAO, Nº 511 - BAIRRO FREI (GRE: 06) - PATOS</p> <p>Nome/Resp.: Elisângela da Silva Maciel Cargo:</p> <p>Telefone: RG: SERVIÇO PROGRAMADO <input type="checkbox"/></p> | | | | | | | | | | | | | | | | | | |
| <p>2. CHAMADO DE EMERGÊNCIA <input type="checkbox"/> 3. SERVIÇOS A EXECUTAR <input type="checkbox"/></p> <p>HIDRAULICA. Solicito manutenção da caixa d'água da escola.</p> | | | | | | | | | | | | | | | | | | |
| <p>LOCAL/REFERÊNCIA (SALA/BLOCO/CAMPUS):</p> | | | | | | | | | | | | | | | | | | |
| <p>OBS:</p> | | | | | | | | | | | | | | | | | | |
| <p>4. ATENDIMENTO DE CHAMADO</p> <p>Confirma a visita técnica realizada das datas e horários informados abaixo.</p> <p>Data: 25/04/19 Hora: 09:00 Ass. e carimbo do gestor. <i>Carla E. F. Nobrega</i> Mat: 1400000045670361</p> | | | | | | | | | | | | | | | | | | |
| <p>5. FUNCIONÁRIOS RESPONSÁVEIS PELO SERVIÇO A SEREM EXECUTADOS</p> <table border="1"> <tr> <td>1</td> <td>TAIAS</td> <td>ELABORAÇÃO</td> <td>Cargofunção</td> </tr> <tr> <td>2</td> <td>LEONARDO</td> <td>AUX.</td> <td></td> </tr> <tr> <td>3</td> <td>WAGNELL</td> <td>AUX.</td> <td></td> </tr> <tr> <td>4</td> <td>ALCANTARA</td> <td>AUX.</td> <td></td> </tr> </table> | | | 1 | TAIAS | ELABORAÇÃO | Cargofunção | 2 | LEONARDO | AUX. | | 3 | WAGNELL | AUX. | | 4 | ALCANTARA | AUX. | |
| 1 | TAIAS | ELABORAÇÃO | Cargofunção | | | | | | | | | | | | | | | |
| 2 | LEONARDO | AUX. | | | | | | | | | | | | | | | | |
| 3 | WAGNELL | AUX. | | | | | | | | | | | | | | | | |
| 4 | ALCANTARA | AUX. | | | | | | | | | | | | | | | | |
| <p>6. DATA E HORARIO DO INICIO E TERMINO DOS SERVIÇOS (desconsiderar mercações)</p> <table border="1"> <tr> <td>Data de início do serviço</td> <td>Hora</td> <td>Data de término do serviço</td> <td>Hora</td> </tr> <tr> <td>26/04/19</td> <td>09:00 hs</td> <td>26/04/19</td> <td>12:00 hs</td> </tr> </table> | | | Data de início do serviço | Hora | Data de término do serviço | Hora | 26/04/19 | 09:00 hs | 26/04/19 | 12:00 hs | | | | | | | | |
| Data de início do serviço | Hora | Data de término do serviço | Hora | | | | | | | | | | | | | | | |
| 26/04/19 | 09:00 hs | 26/04/19 | 12:00 hs | | | | | | | | | | | | | | | |
| <p>7. ENCERRAMENTO DO SERVIÇO</p> <p>Declaro que o serviço acima solicitado, foi executado e encerrado considerado aceito o serviço.</p> <p>Data: 26/04/19 Hora: 12:00 Ass. e carimbo do gestor escolar. <i>Carla E. F. Nobrega</i> Mat: 1400000045670361</p> | | | | | | | | | | | | | | | | | | |
| <p>OBS:</p> | | | | | | | | | | | | | | | | | | |
| <p>ESTE REGISTRO DEVE RELACIONAR O MAIOR NÚMERO DE INFORMAÇÕES POSSÍVEIS, RATIFICANDO POR MEIO DA ANEXAÇÃO DE DOCUMENTOS A QUALIDADE E A VERACIDADE DAS INFORMAÇÕES. SE POSSÍVEL, ANEXAR FOTOS.</p> | | | | | | | | | | | | | | | | | | |

Assinado eletronicamente por: SISTEMA em 28/09/2020



106

| | | |
|----------------------------------------------------------------------------------------------------------------------------------------------------------------------------------------------|------------------|--------------------------------------------------------|
| GOVERNO DA PARAIBA Secretaria de Estado da Educação Comissão de Acompanhamento, Monitoramento e Avaliação das Organizações Sociais | | ORDEM DE ABERTURA DA SOLICITAÇÃO 20190426131 |
| DATA E HORA: 25.4.19 16:54 | | |
| 1. IDENTIFICAÇÃO DO SOLICITANTE | | |
| Endereço: EEF CAIC DR ROMERO ABDON Q DA NOBREGA | Município: PATOS | |
| Nome/Resp.: Eliângela da Silva Medeiros | Cargo: | |
| Telefone: | RG: | |
| 2. CHAMADO DE EMERGÊNCIA <input type="checkbox"/> SERVIÇO PROGRAMADO <input type="checkbox"/> | | |
| 3. SERVIÇOS A EXECUTAR ELETRICA. Solicito em caráter de urgência a empresa insuaude um disjuntor da caixa de energia elétrica para a bomba de água da escola. | | |
| LOCAL/REFERENCIA (SALA/BLOCO/CAMPUS): | | |
| OBS: | | |
| 4. ATENDIMENTO DE CHAMADO Confirmo a visita técnica realizada das datas e horários informados abaixo. | | |
| Data: / / | Hora: 09:30 | Ass. e carimbo do gestor: |
| 5. FUNCIONÁRIO(S) RESPONSÁVEL(ES) PELO SERVIÇO A SER EM EXECUTADOS | | |
| 1 | ITAAS | ELÉTRICA |
| 2 | LEONARDO | Aux. |
| 3 | MARCEL | Aux. |
| 4 | RAFAEL | Aux. |
| 6. DATA E HORARIO DO INICIO E TERMINO DOS SERVIÇOS (desconsiderar intervalos) | | |
| Data de início do serviço | Hora | Data de término do serviço |
| 14/05/19 | 09:00 hs | 09/05/19 |
| 7. ENCERRAMENTO DO SERVIÇO Declaro que o serviço acima solicitado, foi executado e encerrado considerando aceito o serviço. | | |
| Data: 09/05/19 | Hora: 12:00 | Ass. e carimbo do gestor escolar: |
| OBS: | | |
| ESTE REGISTRO DEVE RELACIONAR O MAIOR NÚMERO DE INFORMAÇÕES POSSÍVEIS, RATIFICANDO POR MEIO DA ANEXAÇÃO DE DOCUMENTOS A QUALIDADE E A VERACIDADE DAS INFORMAÇÕES, SE POSSÍVEL, ANEXAR FOTOS. | | |

Assinado eletronicamente por: SISTEMA em 28/09/2020

Procedimento de Gestão Administrativa 001.2020.024970
Documento 2020/0001055531 criado em 28/09/2020 às 13:25



Assinado eletronicamente por: GLAUCO COUTINHO NOBREGA - 03/09/2021 11:01:51
http://pje.tjpb.jus.br:80/pje/Processo/ConsultaDocumento/listView.seam?x=21090311015141400000045670361
Número do documento: 21090311015141400000045670361

107

| | | | | | | | | | | | | | | |
|--------------------------------------------------------------------------------------------------------------------------------------------------------------------------------------------------------------------------------------------------------------------------------------------------------------------------------------------------|----------|----------------------------------------------------------------------------------------|---------------------------|----------|--------------------------|-----|----------|------|-----|--------|------|-----|---------|------|
|  <p>GOVERNO DA PARAÍBA Secretaria de Estado de Educação da Paraíba Comissão de Acompanhamento, Monitoramento e Avaliação das Organizações Sociais</p> | | <p>ORDEM DE ABERTURA DA SOLICITAÇÃO: 20190424146</p> <p>DATA E HORA: 24.4.19 16:44</p> | | | | | | | | | | | | |
| <p>1. IDENTIFICAÇÃO DO SOLICITANTE</p> <p>Nome/Resp.: EEF CAIC DR ROMERO ABDON O DA NOBREGA Município: PATOS</p> <p>Endereço: PARQUE RESIDENCIAL SAO SEBASTIAO, Nº S/N - BAIRRO: FREI GRE (GRE: 08º GRE PATOS)</p> <p>Telefone: Elisângela da Silva Medeiros Cargo:</p> <p>RG: SERVIÇO PROGRAMADO <input type="checkbox"/></p> | | | | | | | | | | | | | | |
| <p>2. CHAMADO DE EMERGÊNCIA <input type="checkbox"/> SERVIÇO PROGRAMADO <input type="checkbox"/></p> <p>3. SERVIÇOS A EXECUTAR</p> <p>ELETRICA. Solicito reparos elétricos na escola.</p> | | | | | | | | | | | | | | |
| <p>LOCAL/REFERENCIA (SALA/BLOCO/CAMPUS):</p> | | | | | | | | | | | | | | |
| <p>OBS:</p> | | | | | | | | | | | | | | |
| <p>4. ATENDIMENTO DE CHAMADO</p> <p>Confirma a visita técnica realizada das datas e horários informados abaixo.</p> <p>Data: 24/04/19 Hora: 04:00 Ass. e carimbo do gestor: <i>Dr. Romero A. O. da Nobrega</i></p> | | | | | | | | | | | | | | |
| <p>5. FUNCIONÁRIO(S) RESPONSÁVEL(S) PELO SERVIÇO A SEREM EXECUTADOS</p> <table border="1"> <tr> <td>1</td> <td>TAIAS</td> <td>Cargofunção: ELÉTRICISTA</td> </tr> <tr> <td>2</td> <td>LEONARDO</td> <td>AUX.</td> </tr> <tr> <td>3</td> <td>MARCEL</td> <td>AUX.</td> </tr> <tr> <td>4</td> <td>RICARDO</td> <td>AUX.</td> </tr> </table> | | | 1 | TAIAS | Cargofunção: ELÉTRICISTA | 2 | LEONARDO | AUX. | 3 | MARCEL | AUX. | 4 | RICARDO | AUX. |
| 1 | TAIAS | Cargofunção: ELÉTRICISTA | | | | | | | | | | | | |
| 2 | LEONARDO | AUX. | | | | | | | | | | | | |
| 3 | MARCEL | AUX. | | | | | | | | | | | | |
| 4 | RICARDO | AUX. | | | | | | | | | | | | |
| <p>6. DATA E HORARIO DO INICIO E TERMINO DOS SERVIÇOS (desconsiderar intervalos)</p> <table border="1"> <tr> <td>Data de início do serviço</td> <td>26/04/19</td> <td>Hora</td> <td>06</td> <td>hs</td> <td>04</td> <td>min</td> <td>Hora</td> <td>12</td> <td>min</td> <td>00</td> <td>hs</td> </tr> </table> | | | Data de início do serviço | 26/04/19 | Hora | 06 | hs | 04 | min | Hora | 12 | min | 00 | hs |
| Data de início do serviço | 26/04/19 | Hora | 06 | hs | 04 | min | Hora | 12 | min | 00 | hs | | | |
| <p>7. ENCERRAMENTO DO SERVIÇO</p> <p>Declaro que o serviço acima solicitado, foi executado e encerrado considerando aceito o serviço.</p> <p>Data: 26/04/19 Hora: 12:00 Ass. e carimbo do gestor escolar: <i>Dr. Romero A. O. da Nobrega</i></p> | | | | | | | | | | | | | | |
| <p>OBS:</p> | | | | | | | | | | | | | | |
| <p>ESTE REGISTRO DEVE RELACIONAR O MAIOR NUMERO DE INFORMAÇÕES POSSÍVEIS, RATIFICANDO POR MEIO DA ANEXAÇÃO DE DOCUMENTOS A QUALIDADE DA VERACIDADE DAS INFORMAÇÕES, SE POSSÍVEL, ANEXAR FOTOS.</p> | | | | | | | | | | | | | | |

Assinado eletronicamente por: SISTEMA em 28/09/2020



108

| GOVERNO DA PARAIBA Secretaria de Estado de Educação do Paraíba Comissão de Acompanhamento, Monitoramento e Avaliação das Organizações Sociais | | ORDEM DE ABERTURA DA SOLICITAÇÃO 2019/0008108 | | | | | | | | | | |
|----------------------------------------------------------------------------------------------------------------------------------------------------------------------------------------------------------------------------------------------------------------------------------------------------------------------------------------------------------------|---------------|----------------------------------------------------------|--|--------------|---------|---------------|--------------|-----|-----------|-----|----|--|
| 1. IDENTIFICAÇÃO DO SOLICITANTE Endereço: EEEF CAIC DR ROMERO ABDON Q DA NOBREGA Município: PATOS Nome/Resp.: Elisângela da Silva Medeiros Cargo: Telefone: RG: | | DATA E HORA: 7.10.19 14:35 | | | | | | | | | | |
| 2. CHAMADO DE EMERGÊNCIA <input type="checkbox"/> SERVIÇO PROGRAMADO <input type="checkbox"/> 3. SERVIÇOS A EXECUTAR HIDRÁULICA. Solicito reparos hidráulicos nesta unidade escolar. | | | | | | | | | | | | |
| LOCAL/REFERÊNCIA (SALA/BLOCO/CAMPUS): | | | | | | | | | | | | |
| OBS: | | | | | | | | | | | | |
| 4. ATENDIMENTO DE CHAMADO Confirmo a visita técnica realizada das datas e horários informados abaixo. Data: 09/10/19 Hora: 09:00 Ass. e carimbo do gestor: | | | | | | | | | | | | |
| 5. FUNCIONÁRIO(S) RESPONSÁVEL(IS) PELO SERVIÇO A SEREM EXECUTADOS <table border="1"> <thead> <tr> <th></th> <th>Cargo/função</th> </tr> </thead> <tbody> <tr> <td>1. LAÍS</td> <td>RECEPCIONISTA</td> </tr> <tr> <td>2. ROJANILDO</td> <td>AVX</td> </tr> <tr> <td>3. MANOEL</td> <td>AVX</td> </tr> <tr> <td>4.</td> <td></td> </tr> </tbody> </table> | | | | Cargo/função | 1. LAÍS | RECEPCIONISTA | 2. ROJANILDO | AVX | 3. MANOEL | AVX | 4. | |
| | Cargo/função | | | | | | | | | | | |
| 1. LAÍS | RECEPCIONISTA | | | | | | | | | | | |
| 2. ROJANILDO | AVX | | | | | | | | | | | |
| 3. MANOEL | AVX | | | | | | | | | | | |
| 4. | | | | | | | | | | | | |
| 6. DATA E HORARIO DO INICIO E TERMINO DOS SERVIÇOS (desconsiderar intervalos) Data de início do serviço: 11/10/19 Hora: 13:00 hs Data de término do serviço: 11/10/19 Hora: 15:00 hs | | | | | | | | | | | | |
| 7. ENCERRAMENTO DO SERVIÇO Declaro que o serviço acima solicitado, foi executado e encerrado considerando o acerto do serviço. | | | | | | | | | | | | |
| Data: 11/10/19 Hora: 15:00 Ass. e carimbo do gestor escolar: | | Hora: 15:00 hs Suzzana dos Santos Oliveira INSAÚDE | | | | | | | | | | |
| OBS: | | | | | | | | | | | | |
| ESTE REQUERIMENTO DEVE RELACIONAR O MAIOR NÚMERO DE INFORMAÇÕES POSSÍVEIS, RATIFICANDO POR MEIO DA ANEXAÇÃO DE DOCUMENTOS A QUALIDADE E A VERACIDADE DAS INFORMAÇÕES, SE POSSÍVEL, ANEXAR FOTOS. | | | | | | | | | | | | |

Assinado eletronicamente por: SISTEMA em 28/09/2020

Procedimento de Gestão Administrativa 001.2020.024970
 Documento 2020/0001055531 criado em 28/09/2020 às 13:25



Assinado eletronicamente por: GLAUCO COUTINHO NOBREGA - 03/09/2021 11:01:51
 http://pje.tjpb.jus.br:80/pje/Processo/ConsultaDocumento/listView.seam?x=21090311015141400000045670361
 Número do documento: 21090311015141400000045670361

RELATÓRIO DE SERVIÇOS
EECIT LYNALDO CAVALCANTE DE ALBUQUERQUE

SOUSA, 13 DE FEVEREIRO DE 2020.



Foto: folhapatoense.com

OBJETO: EECIT LYNALDO CAVALCANTE DE ALBUQUERQUE

ENDEREÇO: R. MANOEL MOTA - JATOBÁ, PATOS - PB

OBJETIVO: RELATÓRIO DE SERVIÇOS DE REPARO E/OU REFORMA

p. 1

Assinado eletronicamente por: SISTEMA em 28/09/2020



1/0

1. APRESENTAÇÃO

Tendo em vista o recebimento do ofício nº 0123/2020/Gerência de Gestão Pactuada/CAFA, segue abaixo o relatório de serviços de reparos e/ou reformas por parte da Insaúde – Instituto Nacional de Pesquisa e Gestão em Saúde na escola supracitada, localizada na 6ª Gerência Regional de Ensino no ano de 2019.

2. RELATÓRIO DE SERVIÇOS

- EXECUTADOS PELA EQUIPE DE MANUTENÇÃO

- Capina;
- Instalação de sirene;
- Serviços de hidráulica: instalação de boia da caixa d'água, manutenção no bebedouro;
- Serviços de refrigeração: instalação de ar-condicionado no auditório, reparo nos ares condicionados das salas de aula que estavam com vazamento de gás e manutenção de bebedouros e ares condicionados;
- Limpeza da caixa d'água;
- Serviços de elétrica: troca de disjuntores da parte elétrica das salas, reparo dos refletores do ginásio da parte externa;
- Dedetização;
- Serviço de marcenaria (reparos).

p. 2

Assinado eletronicamente por: SISTEMA em 28/09/2020

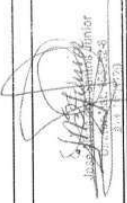
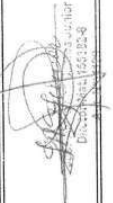

| | | |
|---------------------------------------------------------------------------------------------------------------------------------------------------------------------------------------------------------------------------------------------------------------------------------------------------------------------------------------------------------------------------------------------------------------------------------------------|--|--------------------------------------------------------------------------------------|
|  GOVERNO DA PARAÍBA Secretaria de Estado de Educação da Paraíba Comissão de Acompanhamento, Monitoramento e Avaliação das Organizações Sociais | | ORDEM DE ABERTURA DA SOLICITAÇÃO 20190415115 DATA E HORA: 11.4.19 10:38 |
| 1. IDENTIFICAÇÃO DO SOLICITANTE Nome/Resp.: João Antônio da Navega Dantas Endereço: Rua Manoel Mota PB 110 Multirão Município: PATOS (GRE): 067 GRE (PATOS) Telefone: _____ RG: _____ Cargo: _____ SERVIÇO PROGRAMADO <input type="checkbox"/> | | |
| 2. CHAMADO DE EMERGÊNCIA <input type="checkbox"/> 3. SERVIÇOS A EXECUTAR <input type="checkbox"/> ELÉTRICA. Solicito troca de disjuntores de parte elétrica das salas. | | |
| LOCAL/REFERÊNCIA (SALA/BLOCO/CAMPUS): _____ OBS: _____ | | |
| 4. ATENDIMENTO DE CHAMADO Confirmando a visita técnica realizada em data e horários informados abaixo: Data: 15/04/19 Hora: 08:30 Ass. e carimbo do gestor:  5. FUNCIONÁRIO(S) RESPONSÁVEL(S) PELO SERVIÇO A SEREM EXECUTADOS 1. ZAVAS PLANTÃO 2. LEONARDO A.A. 3. MARCELO A.V. 4. RICARDO A.A. Cargo/Função: _____ | | |
| 6. DATA E HORARIO DO INICIO E TERMINO DOS SERVIÇOS (desconsiderar intervalos) Data de início do serviço: 15/04/19 Hora: 08:30hs Data de término do serviço: 15/04/19 Hora: 11:30hs | | |
| 7. ENCERRAMENTO DO SERVIÇO Declaro que o serviço acima solicitado, foi executado e encerrado considerando abaixo o serviço. Data: 15/04/19 Hora: 11:33 Ass. e carimbo do gestor escolar:  OBS: _____ | | |
| ESTE REGISTRO DEVE RELACIONAR O MAIOR NÚMERO DE INFORMAÇÕES POSSÍVEIS, RATIFICANDO POR MEIO DA ANEXAÇÃO DE DOCUMENTOS A QUALIDADE E A VERACIDADE DAS INFORMAÇÕES, SE POSSÍVEL, ANEXAR FOTOS. | | |

Assinado eletronicamente por: SISTEMA em 28/09/2020

Procedimento de Gestão Administrativa 001.2020.024970
 Documento 2020/0001055531 criado em 28/09/2020 às 13:25



Assinado eletronicamente por: GLAUCO COUTINHO NOBREGA - 03/09/2021 11:01:51
 http://pje.tjpb.jus.br:80/pje/Processo/ConsultaDocumento/listView.seam?x=21090311015141400000045670361
 Número do documento: 21090311015141400000045670361

118

| | | |
|----------------------------------------------------------------------------------------------------------------------------------------------------------------------------------------------|------------------------|--------------------------------------------------------|
| GOVERNO DA PARAIBA Secretaria de Estado da Educação Conselho de Acompanhamento, Monitoramento e Avaliação das Organizações Sociais | | ORDEM DE ABERTURA DA SOLICITAÇÃO 20191016109 |
| DATA E HORA: 16.10.19 8:44 | | |
| 1. IDENTIFICAÇÃO DO SOLICITANTE | | |
| Endereço: Rua Manoel Nogueira PB 110 Multirac | | Município: PATOS |
| Nome/Resp.: João Antônio da N. Dantas | | Cargo: GRE: 08ª GRE (PATOS) |
| Telefone: | | RG: |
| 2. CHAMADO DE EMERGÊNCIA <input type="checkbox"/> | | SERVIÇO PROGRAMADO <input type="checkbox"/> |
| 3. SERVIÇOS A EXECUTAR | | |
| REFRIGERAÇÃO. Solicito manutenção e limpeza no bebedouro visto que o bebedouro está com mal funcionamento e sujo por dentro. | | |
| LOCAL/REFERÊNCIA (SALA/BLOCO/CAMPUS): | | |
| OBS: | | |
| 4. ATENDIMENTO DE CHAMADO | | |
| Confirmando a visita técnica realizada das datas e horários informados abaixo. | | |
| Data: 21/11/2019 Hora: 10:03 | | Ass. e carimbo do gestor: |
| 5. FUNCIONÁRIO(S) RESPONSÁVEL(ES) PELO SERVIÇO A SEREM EXECUTADOS | | |
| 1 | ANGELAY NOVES FERNANDA | Cargo/Função: TEC. REPTD. |
| 2 | JOSE ENZO | ADM |
| 3 | RODRIGO | ADM |
| 4 | | |
| 6. DATA E HORARIO DO INICIO E TERMINO DOS SERVIÇOS (desconsiderar intervalos) | | |
| Data de inicio do serviço | Hora | Data de término do serviço |
| 21/11/2019 | 10:03hs | 21/11/2019 |
| 7. ENCERRAMENTO DO SERVIÇO | | |
| Declaro que o serviço acima solicitado, foi executado e encerrado considerando aceito o serviço. | | |
| Data: 21/11/2019 Hora: 13:30 | | Ass. e carimbo do gestor escolar |
| OBS: | | |
| ESTE REGISTRO DEVE RELACIONAR O MAIOR NUMERO DE INFORMACOES POSSIVEIS, RATIFICANDO POR MEIO DA ANEXACAO DE DOCUMENTOS A QUALIDADE E A VERACIDADE DAS INFORMACOES, SE POSSIVEL, ANEXAR FOTOS. | | |

Assinado eletronicamente por: SISTEMA em 28/09/2020

Procedimento de Gestão Administrativa 001.2020.024970
Documento 2020/0001055532 criado em 28/09/2020 às 13:25



Assinado eletronicamente por: GLAUCO COUTINHO NOBREGA - 03/09/2021 11:01:51
http://pje.tjpb.jus.br:80/pje/Processo/ConsultaDocumento/listView.seam?x=21090311015141400000045670361
Número do documento: 21090311015141400000045670361



Print Conductor

Print Conductor 7.0 has already helped you print 8 documents in total since you installed it. We at fCoder SIA hope that it saves your time and makes your life a bit easier.

In this session Print Conductor has automatically printed:

| | |
|----------------------------------------------------|--------------------|
| Portable Document Format | 8 (8 pages) |
| Html Document | 1 (1 page) |
| Total documents printed in current session: | 9 (9 pages) |

Thank you for using Print Conductor!



Hello!

My name is Mikhael Bolgov. I'm product manager of fCoder SIA software.

I hope you enjoy using our program and it helps you in your daily tasks.

The free version of Print Conductor allows automatic document printing for non-profit purposes only. However, you can test it in your office environment to see how it fits your business tasks. If you decide to continue using it in your company, please buy a commercial licence for each user. Your purchase will help us to make Print Conductor better!

Commercial version is available at:
<https://www.print-conductor.com/order>

Assinado eletronicamente por: SISTEMA em 28/09/2020



114

| | | |
|----------------------------------------------------------------------------------------------------------------------------------------------------------------------------------------------|---------------------|--------------------------------------------------------|
| GOVERNO DA PARAIBA Secretaria de Estado de Educação da Paraíba Comissão de Acompanhamento, Monitoramento e Avaliação das Organizações Sociais | | ORDEM DE ABERTURA DA SOLICITAÇÃO 20190829110 |
| DATA E HORA: 28.8.19 14:56 | | Município: PATOS |
| 1. IDENTIFICAÇÃO DO SOLICITANTE | | |
| Endereço: Rua Manoel Mota PB 110, Mirapão | | GRE: 06º GRE (PATOS) |
| Nome/Resp.: João Antonio da Nobrega Dentis | Cargo: | |
| Telefone: | RG: | |
| 2. CHAMADO DE EMERGÊNCIA <input type="checkbox"/> SERVIÇO PROGRAMADO <input type="checkbox"/> | | |
| 3. SERVIÇOS A EXECUTAR | | |
| Solicito manutenção no bebedouro desta unidade escolar. | | |
| LOCAL/REFERENCIA (SALA/BLOCO/CAMPUS): | | |
| OBS: | | |
| 4. ATENDIMENTO DE CHAMADO | | |
| Confirmo a visita técnica realizada das datas e horários informados abaixo. | | |
| Data: 21/11/2019 | Hora: 10:00 | Ass. e carimbo do gestor: |
| 5. FUNCIONÁRIO(S) RESPONSÁVEL(S) PELO SERVIÇO A SEREM EXECUTADOS | | |
| 1 | Angely Nunes Ferraz | Cargofunção: TEC. REFEIC. |
| 2 | ROSE DUDA | AX |
| 3 | ROVATO | AX |
| 4 | | |
| 6. DATA E HORARIO DO INICIO E TERMINO DOS SERVIÇOS (desconsiderar intervalos) | | |
| Data de início do serviço: 21/11/2019 | Hora: 10:00 hs | Data de término do serviço: 21/11/2019 |
| | | Hora: 13:30 hs |
| 7. ENCERRAMENTO DO SERVIÇO | | |
| Declaro que o serviço acima solicitado, foi executado e encerrado considerando aceito o serviço. | | |
| Data: 21/11/2019 | Hora: 13:30 | Ass. e carimbo do gestor escolar: |
| OBS: | | |
| ESTE REGISTRO DEVE RELACIONAR O MAIOR NÚMERO DE INFORMAÇÕES POSSÍVEIS, RATIFICANDO POR MEIO DA ANEXAÇÃO DE DOCUMENTOS A QUALIDADE E A VERACIDADE DAS INFORMAÇÕES. SE POSSÍVEL, ANEXAR FOTOS. | | |

Assinado eletronicamente por: SISTEMA em 28/09/2020

Procedimento de Gestão Administrativa 001.2020.024970
Documento 2020/0001055532 criado em 28/09/2020 às 13:25



Assinado eletronicamente por: GLAUCO COUTINHO NOBREGA - 03/09/2021 11:01:51
http://pje.tjpb.jus.br:80/pje/Processo/ConsultaDocumento/listView.seam?x=21090311015141400000045670361
Número do documento: 21090311015141400000045670361

115

| GOVERNO DA PARAIBA | | ORDEM DE ABERTURA DA SOLICITAÇÃO | |
|----------------------------------------------------------------------------------------------------------------------------------------------------------------------------------------------|---------------------------|---------------------------------------------|----------------------|
| Secretaria de Estado de Educação do Paraíba Conselho de Acompanhamento, Monitoramento e Avaliação das Organizações Sociais | | 20190926108 | 25.9.19 11:04 |
| 1. IDENTIFICAÇÃO DO SOLICITANTE | | Município: PATOS | GRE: 06º GRE (PATOS) |
| Endereço: Rua Manoel Mota PB 110 Mourão | | Cargo: | |
| Nome/Resp.: João Antonio da Nobrega Dantas | | RG: | |
| Telefone: | | SERVIÇO PROGRAMADO <input type="checkbox"/> | |
| 2. CHAMADO DE EMERGÊNCIA <input type="checkbox"/> | | SERVIÇO A EXECUTAR <input type="checkbox"/> | |
| 3. SERVIÇOS A EXECUTAR | | | |
| REFRIGERAÇÃO. Solicito manutenção no ar-condicionado desta unidade escolar. | | | |
| LOCAL/REFERÊNCIA (SALA/BLOCO/CAMPUS): | | | |
| OBS: | | | |
| 4. ATENDIMENTO DE CHAMADO | | | |
| Confirmando a visita técnica realizada das datas e horários informados abaixo: | | | |
| Data: | 11/09/20 | Hora: | 10:30 |
| Ass. e carimbo do gestor: | | | |
| 5. FUNCIONÁRIO(S) RESPONSÁVEL(S) PELO SERVIÇO A SEREM EXECUTADOS | | | |
| 1 | GLAUCO COUTINHO NOBREGA | | |
| 2 | ALEXANDRE LUIZES FERREIRA | | |
| 3 | ALEXANDRE LUIZES FERREIRA | | |
| 4 | ALEXANDRE LUIZES FERREIRA | | |
| 6. DATA E HORARIO DO INICIO E TERMINO DOS SERVIÇOS (desconsiderar intervalos) | | | |
| Data de inicio do serviço | 11/09/20 | Hora | 10:30 |
| Data de término do serviço | 11/09/20 | Hora | 13:15 |
| 7. ENCERRAMENTO DO SERVIÇO | | | |
| Declaro que o serviço acima solicitado, foi executado e encerrado considerando aceito o serviço. | | | |
| Data: | 11/09/20 | Hora: | 15:20 |
| Ass. e carimbo do gestor escolar | | | |
| OBS: | | | |
| ESTE REGISTRO DEVE RELACIONAR O MAIOR NÚMERO DE INFORMAÇÕES POSSÍVEIS, RATIFICANDO POR MEIO DA ANEXAÇÃO DE DOCUMENTOS A QUALIDADE E A VERACIDADE DAS INFORMAÇÕES. SE POSSÍVEL, ANEXAR FOTOS. | | | |

Assinado eletronicamente por: SISTEMA em 28/09/2020

Procedimento de Gestão Administrativa 001.2020.024970
 :umento 2020/0001055532 criado em 28/09/2020 às 13:25



Assinado eletronicamente por: GLAUCO COUTINHO NOBREGA - 03/09/2021 11:01:51
 http://pje.tjpb.jus.br:80/pje/Processo/ConsultaDocumento/listView.seam?x=21090311015141400000045670361
 Número do documento: 21090311015141400000045670361

116

|  GOVERNO DA PARAÍBA Secretaria de Estado da Educação do Paraíba Comissão de Acompanhamento, Monitoramento e Avaliação das Organizações Sociais | | ORDEM DE ABERTURA DA SOLICITAÇÃO 20191016107 DATA E HORA: 16.10.19 8:41 | | | | | | | | | | |
|------------------------------------------------------------------------------------------------------------------------------------------------------------------------------------------------------------------------------------------------------------------------------------------------------------------------------------------|--------------|--------------------------------------------------------------------------------------|--|--------------|---|------------|---|--------|---|---------|---|--|
| 1. IDENTIFICAÇÃO DO SOLICITANTE Município: PATOS Endereço: EECIT Lyraldo Cavalcante de Albuquerque Rua Manoel Mota PB 110 Mutirão Nome/Resp.: João Antônio de N. Dantas Cargo: Telefone: RG: | | | | | | | | | | | | |
| 2. CHAMADO DE EMERGÊNCIA <input type="checkbox"/> SERVIÇO PROGRAMADO <input type="checkbox"/> 3. SERVIÇOS A EXECUTAR MARCENARIA. Solicito reparos em marcenaria nesta unidade escolar. | | | | | | | | | | | | |
| LOCAL/REFERÊNCIA (SALA/BLOCO/CAMPUS): | | | | | | | | | | | | |
| OBS: | | | | | | | | | | | | |
| 4. ATENDIMENTO DE CHAMADO Confirmando a visita técnica realizada das datas e horários informados abaixo. Data: 03/11/19 Hora: 09:00 Ass. e carimbo do gestor: | | | | | | | | | | | | |
| 5. FUNCIONÁRIO(S) RESPONSÁVEL(IS) PELO SERVIÇO A SEREM EXECUTADOS <table border="1"> <thead> <tr> <th></th> <th>Cargo/função</th> </tr> </thead> <tbody> <tr> <td>1</td> <td>ELIZABETHA</td> </tr> <tr> <td>2</td> <td>ANILDA</td> </tr> <tr> <td>3</td> <td>MAURICE</td> </tr> <tr> <td>4</td> <td></td> </tr> </tbody> </table> | | | | Cargo/função | 1 | ELIZABETHA | 2 | ANILDA | 3 | MAURICE | 4 | |
| | Cargo/função | | | | | | | | | | | |
| 1 | ELIZABETHA | | | | | | | | | | | |
| 2 | ANILDA | | | | | | | | | | | |
| 3 | MAURICE | | | | | | | | | | | |
| 4 | | | | | | | | | | | | |
| 6. DATA E HORÁRIO DO INÍCIO E TÉRMINO DOS SERVIÇOS (desconsiderar intervalos) Data de início do serviço: 03/11/19 Hora: 09:45 hs Data de término do serviço: 03/11/19 Hora: 16:00 hs | | | | | | | | | | | | |
| 7. ENCERRAMENTO DO SERVIÇO Declaro que o serviço acima solicitado, foi executado e encerrado considerando aceito o serviço. Data: 03/11/19 Hora: 16:00 Ass. e carimbo do gestor escolar: | | | | | | | | | | | | |
| OBS: | | | | | | | | | | | | |
| ESTE REGISTRO DEVE RELACIONAR O MAIOR NÚMERO DE INFORMAÇÕES POSSÍVEIS, RATIFICANDO POR MEIO DA ANEXAÇÃO DE DOCUMENTOS A QUALIDADE E A VERACIDADE DAS INFORMAÇÕES. SE POSSÍVEL, ANEXAR FOTOS. | | | | | | | | | | | | |

Assinado eletronicamente por: SISTEMA em 28/09/2020

Procedimento de Gestão Administrativa 001.2020.024970
 Documento 2020/0001055532 criado em 28/09/2020 às 13:25



Assinado eletronicamente por: GLAUCO COUTINHO NOBREGA - 03/09/2021 11:01:51
 http://pje.tjpb.jus.br:80/pje/Processo/ConsultaDocumento/listView.seam?x=21090311015141400000045670361
 Número do documento: 21090311015141400000045670361

117

|  <p>GOVERNO DA PARAÍBA Secretaria de Educação de Paraíba Comissão de Acompanhamento, Monitoramento e Avaliação das Organizações Sociais</p> | | <p>ORDEN DE ABERTURA DA SOLICITAÇÃO</p> <p>20191121123</p> <p>DATA E HORA: 21.11.19 13:18</p> | | | | | | | | | | | | | | | |
|---------------------------------------------------------------------------------------------------------------------------------------------------------------------------------------------------------------------------------------------------------------------------------------------------------------------------------------------------------------------------------------------------------------|----------|------------------------------------------------------------------------------------------------------|---------------------------|------|----------------------------|------|----------|----------|----------|----------|------|---|---------|--|---|--|--|
| <p>1. IDENTIFICAÇÃO DO SOLICITANTE</p> <p>Endereço: Rua Manoel Mota PB 110 Mairé Município: PATOS</p> <p>Nome/Resp.: João Antônio da N. Dantas CARGO: GRE: 067 GRE (PATOS)</p> <p>Telefone: RG: CARGO: SERVIÇO PROGRAMADO <input type="checkbox"/></p> | | | | | | | | | | | | | | | | | |
| <p>2. CHAMADO DE EMERGÊNCIA <input type="checkbox"/> SERVIÇOS A EXECUTAR <input type="checkbox"/></p> <p>3. SERVIÇOS A EXECUTAR</p> <p>ELETRICA. Solicito reparos elétricos nesta unidade escolar.</p> | | | | | | | | | | | | | | | | | |
| <p>LOCAL/REFERENCIA (SALABLOCO/CAMPUS):</p> | | | | | | | | | | | | | | | | | |
| <p>OBS:</p> | | | | | | | | | | | | | | | | | |
| <p>4. ATENDIMENTO DE CHAMADO</p> <p>Confirmando a visita técnica realizada das datas e horários informados abaixo.</p> <p>Data: 21/11/19 Hora: 10:00 Ass. e carimbo do gestor.</p> | | | | | | | | | | | | | | | | | |
| <p>5. FUNCIONÁRIO(S) RESPONSÁVEL(S) PELO SERVIÇO A SEREM EXECUTADOS</p> <table border="1"> <thead> <tr> <th>Nº</th> <th>Nome</th> <th>Cargofunção</th> </tr> </thead> <tbody> <tr> <td>1</td> <td>JOÃO</td> <td>FLETCITA</td> </tr> <tr> <td>2</td> <td>LEONARDO</td> <td>AVX.</td> </tr> <tr> <td>3</td> <td>FRANZEL</td> <td></td> </tr> <tr> <td>4</td> <td></td> <td></td> </tr> </tbody> </table> | | | Nº | Nome | Cargofunção | 1 | JOÃO | FLETCITA | 2 | LEONARDO | AVX. | 3 | FRANZEL | | 4 | | |
| Nº | Nome | Cargofunção | | | | | | | | | | | | | | | |
| 1 | JOÃO | FLETCITA | | | | | | | | | | | | | | | |
| 2 | LEONARDO | AVX. | | | | | | | | | | | | | | | |
| 3 | FRANZEL | | | | | | | | | | | | | | | | |
| 4 | | | | | | | | | | | | | | | | | |
| <p>6. DATA E HORARIO DO INICIO E TERMINO DOS SERVIÇOS (desconsiderar intervalos)</p> <table border="1"> <thead> <tr> <th>Data de início do serviço</th> <th>Hora</th> <th>Data de término do serviço</th> <th>Hora</th> </tr> </thead> <tbody> <tr> <td>21/11/19</td> <td>08:30 hs</td> <td>21/11/19</td> <td>17:30 hs</td> </tr> </tbody> </table> | | | Data de início do serviço | Hora | Data de término do serviço | Hora | 21/11/19 | 08:30 hs | 21/11/19 | 17:30 hs | | | | | | | |
| Data de início do serviço | Hora | Data de término do serviço | Hora | | | | | | | | | | | | | | |
| 21/11/19 | 08:30 hs | 21/11/19 | 17:30 hs | | | | | | | | | | | | | | |
| <p>7. ENCERRAMENTO DO SERVIÇO</p> <p>Declaro que o serviço acima solicitado, foi executado e encerrado considerando o aceite do serviço.</p> <p>Data: 21/11/19 Hora: 13:00 Ass. e carimbo do gestor escolar</p> | | | | | | | | | | | | | | | | | |
| <p>OBS:</p> | | | | | | | | | | | | | | | | | |
| <p>ESTE REGISTRO DEVE RELACIONAR O MAIOR NÚMERO DE INFORMAÇÕES POSSÍVEIS, RATIFICANDO POR MEIO DA ANEXAÇÃO DE DOCUMENTOS A QUALIDADE E A VERACIDADE DAS INFORMAÇÕES. SE POSSÍVEL, ANEXAR FOTOS.</p> | | | | | | | | | | | | | | | | | |

Assinado eletronicamente por: SISTEMA em 28/09/2020



118

| | | |
|-----------------------------------------------------------------------------------------------------------------------------------------------------------------------------------------------------------------------------------------------|---------------------------|--------------------------------------------------------|
|  GOVERNO DA PARAÍBA Secretaria de Estado de Educação da Paraíba Comissão de Acompanhamento, Monitoramento e Avaliação das Organizações Sociais | | ORDEN DE ABERTURA DA SOLICITAÇÃO 20191107101 |
| 1. IDENTIFICAÇÃO DO SOLICITANTE EECIT LYNALDO CAVALCANTE DE ALBUQUERQUE Município: PATOS | | DATA E HORA: 6.11.19 14:30 |
| Endereço: Rua Manoel Nôta PB 110 Mourão Nome/Resp.: João Antônio de N. Dantas Telefone: _____ RG: _____ | Campo: _____ RG: _____ | GRE: 06ª GRE (PATOS) |
| 2. CHAMADO DE EMERGÊNCIA <input type="checkbox"/> SERVIÇO PROGRAMADO <input type="checkbox"/> | | |
| 3. SERVIÇOS A EXECUTAR BEBEDOURO. Solicito manutenção do bebedouro desta unidade escolar. | | |
| LOCAL/REFERÊNCIA (SALA/BLOCO/CAMPUS): _____ | | |
| OBS: _____ | | |
| 4. ATENDIMENTO DE CHAMADO Confirmando a visita técnica realizada das datas e horários informados abaixo. | | |
| Data: 21/11/2019 Hora: 10:00 Ass. e carimbo do gestor: _____ | | |
| 5. FUNCIONÁRIO(S) RESPONSÁVEL(S) PELO SERVIÇO A SEREM EXECUTADOS | | |
| 1 | ANAY LUNES FERREIRA | Cargo/Função: TEC. MEMB. |
| 2 | KEVATO | AVZ |
| 3 | EVAND | AVZ |
| 4 | | |
| 6. DATA E HORARIO DO INICIO E TERMINO DOS SERVIÇOS (desconsiderar intervalos) | | |
| Data de início do serviço | 21/11/2019 | Hora: 10:00 hs |
| Data de término do serviço | 21/11/2019 | Hora: 13:30 hs |
| 7. ENCERRAMENTO DO SERVIÇO Declaro que o serviço acima solicitado, foi executado e encerrado considerando aceito o serviço. | | |
| Data: 21/11/2019 Hora: 13:30 Ass. e carimbo do gestor escolar: _____ | | |
| OBS: _____ | | |
| ESTE REGISTRO DEVE RELACIONAR O MAIOR NÚMERO DE INFORMAÇÕES POSSÍVEIS, RATIFICANDO POR MEIO DA ANEXAÇÃO DE DOCUMENTOS A QUALIDADE E A VERACIDADE DAS INFORMAÇÕES. SE POSSÍVEL, ANEXAR FOTOS. | | |

Assinado eletronicamente por: SISTEMA em 28/09/2020

Procedimento de Gestão Administrativa 001.2020.024970
 :umento 2020/0001055532 criado em 28/09/2020 às 13:25



Assinado eletronicamente por: GLAUCO COUTINHO NOBREGA - 03/09/2021 11:01:51
 http://pje.tjpb.jus.br:80/pje/Processo/ConsultaDocumento/listView.seam?x=21090311015141400000045670361
 Número do documento: 21090311015141400000045670361

119

| | | |
|----------------------------------------------------------------------------------------------------------------------------------------------------------------------------------------------|-------------|--------------------------------------------------------|
| GOVERNO DA PARAIBA Secretaria de Estado da Educação Comissão de Acompanhamento, Monitoramento e Avaliação das Organizações Sociais | | ORDEM DE ABERTURA DA SOLICITAÇÃO 20191107102 |
| DATA E HORA: 6.11.19 14:37 | | |
| 1. IDENTIFICAÇÃO DO SOLICITANTE | | |
| Município: PATOS | | |
| Endereço: Rua Manoel Meia PB 110, Multirão | | |
| Nome/Resp.: João Antônio da N. Demais | | |
| Telefone: | | |
| RG: | | |
| CARGO: | | |
| 2. CHAMADO DE EMERGÊNCIA <input type="checkbox"/> | | SERVIÇO PROGRAMADO <input type="checkbox"/> |
| 3. SERVIÇOS A EXECUTAR | | |
| HIDRAULICA. Solicito reparos hidráulicos nesta unidade escolar. | | |
| LOCAL/REFERENCIA (SALA/BLOCO/CAMPUS): | | |
| OBS: | | |
| 4. ATENDIMENTO DE CHAMADO | | |
| Confirmando a visita técnica realizada das datas e horários informados abaixo. | | |
| Data: 12/11/19 Hora: 08:40 Ass. e carimbo do gestor: | | |
| 5. FUNCIONÁRIO(S) RESPONSÁVEL(ES) PELO SERVIÇO A SEREM EXECUTADOS | | |
| 1 | TAIAS | Cargo/Função |
| 2 | EVANILDO | ELENCIA |
| 3 | ANDRÉ | AUX. |
| 4 | | AUX. |
| 6. DATA E HORARIO DO INICIO E TERMINO DOS SERVIÇOS (desconsiderar intervalos) | | |
| Data de início do serviço | Hora | Data de término do serviço |
| 02/12/19 | 08:30 hs | 02/12/19 |
| 7. ENCERRAMENTO DO SERVIÇO | | |
| Declaro que o serviço acima solicitado, foi executado e encerrado considerando acerto o serviço. | | |
| Data: 02/11/19 | Hora: 15:30 | Ass. e carimbo do gestor escolar |
| OBS: | | |
| ESTE REGISTRO DEVE RELACIONAR O MAIOR NÚMERO DE INFORMAÇÕES POSSÍVEIS, RATIFICANDO POR MEIO DA ANEXAÇÃO DE DOCUMENTOS A QUALIDADE E A VERACIDADE DAS INFORMAÇÕES, SE POSSÍVEL, ANEXAR FOTOS. | | |

João Antônio da N. Demais
Ass. e carimbo do gestor escolar
Coordenador Administrativo Financeiro

João Antônio da N. Demais
Ass. e carimbo do gestor escolar
Coordenador Administrativo Financeiro

Assinado eletronicamente por: SISTEMA em 28/09/2020



132



**RELATÓRIO DE SERVIÇOS
EEEEFM ANTONIA ARAUJO**

SOUSA, 14 DE FEVEREIRO DE 2020.



Foto: Setor de manutenção Insaude

OBJETO: EEEFM ANTONIA ARAUJO

ENDEREÇO: AV JOSÉ JERÔNIMO DA SILVA, 282 – CENTRO – MATURÉIA - PB

OBJETIVO: RELATÓRIO DE SERVIÇOS DE REPARO E/OU REFORMA

p. 1

Assinado eletronicamente por: SISTEMA em 28/09/2020



/81

1. APRESENTAÇÃO

Tendo em vista o recebimento do ofício nº 0123/2020/Gerência de Gestão Pactuada/CAFA, segue abaixo o relatório de serviços de reparos e/ou reformas por parte da Insaúde – Instituto Nacional de Pesquisa e Gestão em Saúde na escola supracitada, localizada na 6ª Gerência Regional de Ensino no ano de 2019.

2. RELATÓRIO DE SERVIÇOS

- EXECUTADOS PELA EQUIPE DE MANUTENÇÃO

- Serviços de marcenaria (instalação de 7 fechaduras para os banheiros);
- Serviços de elétrica (instalação de tomada, reparos, manutenção de ventiladores, instalação de lâmpadas de LED);
- Serviços de marcenaria (reparos);
- Serviços de hidráulica (realização de reparos);
- Limpeza de caixa d'água;
- Detetização;
- Serviços de alvenaria (reparos na parede).

p. 2

Assinado eletronicamente por: SISTEMA em 28/09/2020



122



SECRETARIA DE ESTADO
DA EDUCAÇÃO



RELATÓRIO DE VISTORIA TÉCNICA ESCOLA ANTONIA ARAUJO

Patos - PB, 30 de julho 2018



1

Assinado eletronicamente por: SISTEMA em 28/09/2020



123

Sumário

| | |
|--------------------------------------------------|-----------|
| Capa | página 1 |
| Sumário | página 2 |
| Objetivo | página 3 |
| Relatório Fotográfico | página 4 |
| Principais problemas de infraestrutura do prédio | página 8 |
| Considerações | página 9 |
| Grau de Criticidade e Anomalias | página 10 |
| Declarações Finais | página 11 |

2

Assinado eletronicamente por: SISTEMA em 28/09/2020

Procedimento de Gestão Administrativa 001.2020.024970
Documento 2020/0001055532 criado em 28/09/2020 às 13:25



Assinado eletronicamente por: GLAUCO COUTINHO NOBREGA - 03/09/2021 11:01:51
<http://pje.tjpb.jus.br:80/pje/Processo/ConsultaDocumento/listView.seam?x=21090311015141400000045670361>
Número do documento: 21090311015141400000045670361

1. Objetivos

Historia técnica da edificação para constatação visual de falhas, anomalias ou danos aos componentes da estrutura e suas adjacências.

Emissão de relatório técnico fotográfico das patologias e possíveis danos aos componentes da edificação, com identificação dos locais e descrição da situação encontrada.

Comunicação aos responsáveis pelo imóvel caso haja situações que coloquem em risco os usuários do espaço, orientando sobre as providências a serem tomadas, inclusive a necessidade de laudos ou ensaios a serem contratados para maior confiabilidade das informações.

Qualificação e quantificação das anomalias e patologias encontradas, elaboração de orçamento base com valores com base na tabela Sinapi fornecido pela Caixa Econômica Federal.

Descrição do estado de conservação dos elementos vistoriados.

3

Assinado eletronicamente por: SISTEMA em 28/09/2020



125

3. Relatório Fotográfico:

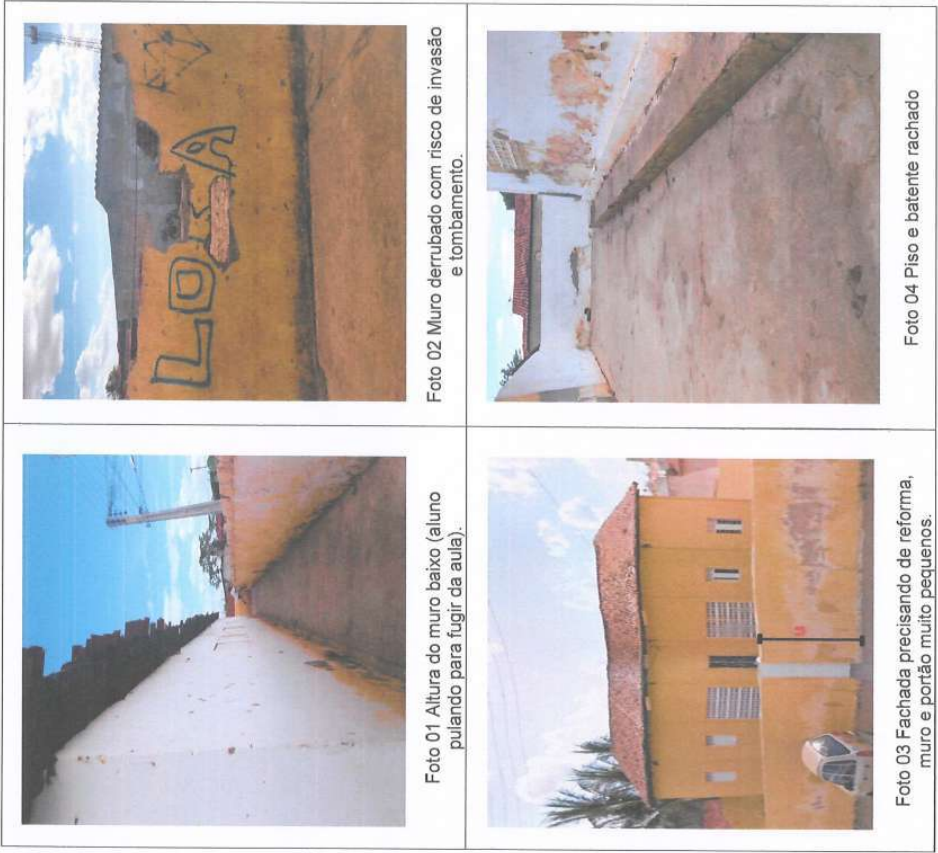

4

Assinado eletronicamente por: SISTEMA em 28/09/2020



126

3. Relatório Fotográfico:



Foto 05 Forro da sala furado apresentando goteiras.

Foto 07 Fechamento de cobogó nas salas (caso o ar esteja apto a funcionar).

Foto 04 Piso das salas deteriorado.

Foto 06 Alvenaria com espaços em aberto.

5

Assinado eletronicamente por: SISTEMA em 28/09/2020



127

3. Relatório Fotográfico:



128

3. Relatório Fotográfico:



Foto 13 Revestimento de paredes caído.

Foto 12 Portas quebradas.

7

Assinado eletronicamente por: SISTEMA em 28/09/2020



129

4. Principais problemas de infraestrutura do prédio

1. Partes dispersas do telhado faltando, possibilitando goteiras;
2. Forro com furos, apresentado goteiras;
3. Muro de fachada muito baixo, assim como portão;
4. Muro de divisa caído, risco de invasão e tombamento;
5. Piso das salas rachado;
6. Revestimento das paredes danificado;

03

Assinado eletronicamente por: SISTEMA em 28/09/2020



136

5. Considerações

1. Cobrimento do telhado nas partes faltantes;
2. Cobrimento do forro nas partes quebradas;
3. Demolição e construção de um novo muro de divisa;
4. Aumento na altura do muro de fachada, assim como colocada de um novo portão;
5. Construção de um novo piso para as salas;
6. Revitalização do revestimento das paredes
7. Construção de uma nova bancada para cozinha, assim como troca do sião;
8. Troca de portas;
9. Fechamento de cobogós (caso o ar esteja apto a funcionar);

9

Assinado eletronicamente por: SISTEMA em 28/09/2020



13

6. Grau de criticidade das anomalias encontradas

GRAU DE CRITICIDADE: ALTO

ALTO: CURTO PRAZO PARA INÍCIO DOS REPAROS.
MÉDIO: CURTO A MÉDIO PRAZO PARA INÍCIO DOS TRABALHOS.
BAIXO: MÉDIO A LONGO PRAZO PARA REALIZAÇÃO DOS REPAROS.

10

Assinado eletronicamente por: SISTEMA em 28/09/2020



132

7. Declarações Finais

Ressalta-se neste momento, que o presente laudo é referente, APENAS, a avaliação prévia para a execução da reforma indicada, não sendo um laudo de acompanhamento nem de conclusão de obra.

11

Assinado eletronicamente por: SISTEMA em 28/09/2020



133

| | | |
|------------------------------------------------------------------------------------------------------------------------------------------------------------------------------------------------------------------------------------|---------|--------------------------------------------------------------------------------------|
|  GOVERNO DA PARAÍBA Secretária de Estado da Educação Comissão de Acompanhamento, Monitoramento e Avaliação das Organizações Sociais | | ORDEM DE ABERTURA DA SOLICITAÇÃO 20191108107 DATA E HORA: 6:11:19 16:21 |
| 1. IDENTIFICAÇÃO DO SOLICITANTE Nome/Resp.: EEFEM ANTONIA ARAUJO Endereço: RUA PROJETADA, Nº SIN - BAIRRO: BIVAR OLINTO Município: PATOS RG: Valquiria Medeiros Cargio: (GRE: 06º GRE (PATOS)) | | |
| 2. CHAMADO DE EMERGÊNCIA <input type="checkbox"/> SERVIÇO PROGRAMADO <input type="checkbox"/> 3. SERVIÇOS A EXECUTAR HIDRAULICA. Solicito reparos hidráulicos nesta unidade escolar. | | |
| LOCAL/REFERENCIA (SALABLOCO/CAMPUS): | | |
| OBS: | | |
| 4. ATENDIMENTO DE CHAMADO Confirmando a visita técnica realizada das datas e horários informados abaixo. Ass. e carimbo do gestor. | | |
| Escola: Escola Municipal de Ensino Fundamental e Médio Antonia Araujo - Patos-PB Endereço: Rua do Ensino Fundamental e Médio, nº 10.339/2910 - Patos - PB Telefone: (31) 3392910 Resolução: 340/2001 - CEE | | |
| Data: 11/11/19 Hora: 08:00 Ass. e carimbo do gestor. | | |
| 5. FUNCIONÁRIO(S) RESPONSÁVEL(S) PELO SERVIÇO A SEREM EXECUTADOS | | |
| 1 | DAIAS | Cargofunção: ELIZABETHA |
| 2 | ECUJADO | AVX |
| 3 | MARQUEL | AVX |
| 4 | | |
| 6. DATA E HORARIO DO INICIO E TERMINO DOS SERVIÇOS (desconsiderar intervalos) | | |
| Data de início do serviço | Hora | Data de término do serviço |
| 11/11/19 | 08:00hs | 11/11/19 |
| 7. ENCERRAMENTO DO SERVIÇO Declaro que o serviço acima solicitado, foi executado e encerrado considerando o item o serviço. | | |
| Ass. e carimbo do gestor escolar | | |
| Data: 25/11/19 Hora: 11:00 Ass. e carimbo do gestor escolar | | |
| OBS: | | |
| ESTE REGISTRO DEVE RELACIONAR O MAIOR NÚMERO DE INFORMAÇÕES POSSÍVEIS, SATIFICANDO POR MEIO DA ANEXAÇÃO DE DOCUMENTOS A QUALIDADE E A VERACIDADE DAS INFORMAÇÕES. SE POSSÍVEL, ANEXAR FOTÓ. | | |

Assinado eletronicamente por: SISTEMA em 28/09/2020

Procedimento de Gestão Administrativa 001.2020.024970
 Documento 2020/0001055532 criado em 28/09/2020 às 13:25



Assinado eletronicamente por: GLAUCO COUTINHO NOBREGA - 03/09/2021 11:01:51
 http://pje.tjpb.jus.br:80/pje/Processo/ConsultaDocumento/listView.seam?x=21090311015141400000045670361
 Número do documento: 21090311015141400000045670361

134

|  <p>GOVERNO DA PARAÍBA Secretaria de Estado de Educação da Paraíba Conselho de Acompanhamento, Monitoramento e Avaliação da Qualidade da Educação Conselho de Organizações Sociais</p> | | <p>ORDEM DE ABERTURA DA SOLICITAÇÃO 20190326115</p> | | | | | | | | | | | | | | | |
|-------------------------------------------------------------------------------------------------------------------------------------------------------------------------------------------------------------------------------------------------------------------------------------------------------------------------------------------------------------------------------------------------------------------------------------------------------------------------------------------------------------------|-----------|----------------------------------------------------------------|---------------------------|------|----------------------------|------|------------|-------------|------------|----------|------|---|---------|------|---|---------|------|
| <p>1. IDENTIFICAÇÃO DO SOLICITANTE EEFEM ANTONIA ARAUJO Rua: RUA PROJETA DA, Nº 511 - BAIRRO: BIVAR OLINTO Município: PATOS Nome/Resp.: Valquiria Medeiros Cargo: GRE: DEP. GRE (PATOS) Telefone: RG: <input type="checkbox"/> SERVIÇO PROGRAMADO <input type="checkbox"/></p> | | <p>DATA E HORA: 23.09.2020 14:53</p> | | | | | | | | | | | | | | | |
| <p>2. CHAMADO DE EMERGÊNCIA <input type="checkbox"/> 3. SERVIÇOS A EXECUTAR <input type="checkbox"/></p> <p>ALVENARIA. Solicito o conserto urgente da parede desta unidade escolar, pois está com um buraco na parede.</p> | | | | | | | | | | | | | | | | | |
| <p>LOCAL/REFERÊNCIA (SALA/BLOCO/CAMPUS):</p> | | | | | | | | | | | | | | | | | |
| <p>OBS:</p> | | | | | | | | | | | | | | | | | |
| <p>4. ATENDIMENTO DE CHAMADO Confirmando a visita técnica realizada das datas e horários informados abaixo.</p> <p>Escola Estadual de Ensino Fundamental e Médio ANTONIA ARAUJO - Patos-PB Decreto de Autorização do Ensino Fundamental - 10.229/1981 Decreto de Autorização do Ensino Médio - 34.949/2001 Resolução - 346/2001 - CEE</p> <p>X Valquiria Auxiliadora da Costa Matr. 176.374-3</p> | | | | | | | | | | | | | | | | | |
| <p>5. FUNCIONÁRIO(S) RESPONSÁVEL(S) PELO SERVIÇO A SEREM EXECUTADOS</p> <table border="1"> <thead> <tr> <th>Nº</th> <th>Nome</th> <th>Cargos/Função</th> </tr> </thead> <tbody> <tr> <td>1</td> <td>VALQUIRIA</td> <td>ELABORADORA</td> </tr> <tr> <td>2</td> <td>LEONARDO</td> <td>AUX.</td> </tr> <tr> <td>3</td> <td>MAURICE</td> <td>AUX.</td> </tr> <tr> <td>4</td> <td>RICARDO</td> <td>AUX.</td> </tr> </tbody> </table> | | | Nº | Nome | Cargos/Função | 1 | VALQUIRIA | ELABORADORA | 2 | LEONARDO | AUX. | 3 | MAURICE | AUX. | 4 | RICARDO | AUX. |
| Nº | Nome | Cargos/Função | | | | | | | | | | | | | | | |
| 1 | VALQUIRIA | ELABORADORA | | | | | | | | | | | | | | | |
| 2 | LEONARDO | AUX. | | | | | | | | | | | | | | | |
| 3 | MAURICE | AUX. | | | | | | | | | | | | | | | |
| 4 | RICARDO | AUX. | | | | | | | | | | | | | | | |
| <p>6. DATA E HORÁRIO DO INÍCIO E TÉRMINO DOS SERVIÇOS (desconsiderar intervalos)</p> <table border="1"> <thead> <tr> <th>Data de início do serviço</th> <th>Hora</th> <th>Data de término do serviço</th> <th>Hora</th> </tr> </thead> <tbody> <tr> <td>23/09/2020</td> <td>14:00</td> <td>23/09/2020</td> <td>17:00</td> </tr> </tbody> </table> | | | Data de início do serviço | Hora | Data de término do serviço | Hora | 23/09/2020 | 14:00 | 23/09/2020 | 17:00 | | | | | | | |
| Data de início do serviço | Hora | Data de término do serviço | Hora | | | | | | | | | | | | | | |
| 23/09/2020 | 14:00 | 23/09/2020 | 17:00 | | | | | | | | | | | | | | |
| <p>7. ENCERRAMENTO DO SERVIÇO Declaro que o serviço acima solicitado, foi executado e encerrado considerando aceito e serviço.</p> <p>Data: 23/09/2020 Hora: 17:00 Ass. e carimbo do gestor escolar</p> <p>X Valquiria Auxiliadora da Costa Matr. 176.374-3</p> | | | | | | | | | | | | | | | | | |
| <p>OBS:</p> | | | | | | | | | | | | | | | | | |
| <p>ESTE REGISTRO DEVE RELACIONAR O MAIOR NÚMERO DE INFORMAÇÕES POSSÍVEIS. ATENDIMENTO POR MEIO DA MESA DE SUPORTE TÉCNICO E QUALIDADE E A VERACIDADE DAS INFORMAÇÕES. SE POSSÍVEL, ANEXAR FOTOS.</p> | | | | | | | | | | | | | | | | | |

Assinado eletronicamente por: SISTEMA em 28/09/2020

Procedimento de Gestão Administrativa 001.2020.024970
 documento 2020/0001055532 criado em 28/09/2020 às 13:25



Assinado eletronicamente por: GLAUCO COUTINHO NOBREGA - 03/09/2021 11:01:51
 http://pje.tjpb.jus.br:80/pje/Processo/ConsultaDocumento/listView.seam?x=21090311015141400000045670361
 Número do documento: 21090311015141400000045670361

138

|  <p>GOVERNO DA PARAÍBA Secretaria de Estado da Educação da Paraíba Comissão de Acompanhamento, Monitoramento e Avaliação das Organizações Sociais</p> | | <p>ORDEM DE ABERTURA DA SOLICITAÇÃO</p> <p>20190801128</p> <p>DATA E HORA: 1.8.18 15:24</p> | | | | | | | | | | | | | | | |
|----------------------------------------------------------------------------------------------------------------------------------------------------------------------------------------------------------------------------------------------------------------------------------------------------------------------------------------------------------------------------------------------------------------------------------------------------------------------------------------------------------------------------------------------------------------------------------------------------------------------------------|----------|----------------------------------------------------------------------------------------------------|----|------|--------------|---|-------|------------|---|----------|-------|---|--------|-------|---|---------|-------|
| <p>1. IDENTIFICAÇÃO DO SOLICITANTE</p> <p>Nome/Resp.: EEFEM ANTONIA ARAUJO Endereço: RUA PROJETA DA, Nº 519 - BAIRRO: BIVAR OLINTO Município: PATOS Carga: GRE - 08º GRE (PATOS) Telefone: Vaqueiros Meeiros RG: _____</p> | | | | | | | | | | | | | | | | | |
| <p>2. CHAMADO DE EMERGÊNCIA <input type="checkbox"/> SERVIÇO PROGRAMADO <input type="checkbox"/></p> <p>3. SERVIÇOS A EXECUTAR</p> <p>ELETRICA. Em caráter de URGÊNCIA pedimos a reposição das lâmpadas de LED desta unidade escolar.</p> | | | | | | | | | | | | | | | | | |
| <p>LOCAL/REFERÊNCIA (SALA/BLOCO/CAMPUS):</p> | | | | | | | | | | | | | | | | | |
| <p>OBS:</p> | | | | | | | | | | | | | | | | | |
| <p>4. ATENDIMENTO DE CHAMADO</p> <p>Confirmo a vista técnica realizada das datas e horários informados abaixo.</p> <p>Ass. e carimbo do gestor:</p> <p>Data: 07/08/19 Hora: 13:30</p> <p>5. FUNCIONÁRIO(S) RESPONSÁVEL(IS) PELO SERVIÇO A SEREM EXECUTADOS</p> <table border="1"> <thead> <tr> <th>Nº</th> <th>Nome</th> <th>Cargo/Função</th> </tr> </thead> <tbody> <tr> <td>1</td> <td>MAIAS</td> <td>ELABORAÇÃO</td> </tr> <tr> <td>2</td> <td>LEONARDO</td> <td>AVIA.</td> </tr> <tr> <td>3</td> <td>JANIEL</td> <td>AVIA.</td> </tr> <tr> <td>4</td> <td>RICARDO</td> <td>AVIA.</td> </tr> </tbody> </table> | | | Nº | Nome | Cargo/Função | 1 | MAIAS | ELABORAÇÃO | 2 | LEONARDO | AVIA. | 3 | JANIEL | AVIA. | 4 | RICARDO | AVIA. |
| Nº | Nome | Cargo/Função | | | | | | | | | | | | | | | |
| 1 | MAIAS | ELABORAÇÃO | | | | | | | | | | | | | | | |
| 2 | LEONARDO | AVIA. | | | | | | | | | | | | | | | |
| 3 | JANIEL | AVIA. | | | | | | | | | | | | | | | |
| 4 | RICARDO | AVIA. | | | | | | | | | | | | | | | |
| <p>6. DATA E HORARIO DO INICIO E TERMINO DOS SERVIÇOS (desconsiderar intervalos)</p> <p>Data de início do serviço: 07/08/19 Hora: 08:30 hs</p> <p>Data de término do serviço: 07/08/19 Hora: 11:00hs</p> | | | | | | | | | | | | | | | | | |
| <p>7. ENCERRAMENTO DO SERVIÇO</p> <p>Declaro que o serviço acima solicitado, foi executado e encerrado considerando aceite o serviço.</p> <p>Data: 07/08/19 Hora: 11:00 Ass. e carimbo do gestor escolar</p> <p>OBS:</p> <p>ESTE REGISTRO DEVE RELACIONAR O MAIOR NÚMERO DE INFORMAÇÕES POSSÍVEIS, BASTANDO POR MEIO DA ANEXAÇÃO DE DOCUMENTOS A QUALIDADE E A VERACIDADE DAS INFORMAÇÕES. SE POSSÍVEL, ANEXAR FOTOS.</p> | | | | | | | | | | | | | | | | | |

Assinado eletronicamente por: SISTEMA em 28/09/2020



136

| | | |
|--------------------------------------------------------------------------------------------------------------------------------------------------------------------------------------------------------------------------------------------------------------------------------------------------------------------------------------------|----------------------|--------------------------------------------------------|
| GOVERNO DA PARAIBA Secretaria de Estado de Educação do Paraíba Comissão de Acompanhamento, Monitoramento e Avaliação das Organizações Sociais | | ORDEM DE ABERTURA DA SOLICITAÇÃO 20191108103 |
| DATA E HORA: 6.11.19 16:21 | | |
| 1. IDENTIFICAÇÃO DO SOLICITANTE | | |
| Endereço: RUA PROJETA DA, N° SIN - BAIRRO: BIVAR OLINTO | Município: PATOS | |
| Nome/Resp.: Valquíria Medeiros | GRE: 06ª GRE (PATOS) | |
| Telefone: | RG: | |
| 2. CHAMADO DE EMERGÊNCIA <input type="checkbox"/> SERVIÇO PROGRAMADO <input type="checkbox"/> | | |
| 3. SERVIÇOS A EXECUTAR VENTILADOR. Solicito manutenção nos ventiladores desta unidade escolar. | | |
| LOCAL/REFERÊNCIA (SALA/BLOCO/CAMPUS): | | |
| OBS: | | |
| 4. ATENDIMENTO DE CHAMADO Escola Estadual de Ensino Fundamental - EEEF ANTÔNIA ARAÚJO - PATOS - PB Secretaria de Educação do Estado do Paraíba - SEDUC/PB Rua do Azeite, s/n - Bairro do Azeite - Patos - PB - CEP: 55241-000 Bairro do Azeite - Patos - PB - CEP: 55241-000 Bairro do Azeite - Patos - PB - CEP: 55241-000 | | |
| Confirmo a visita técnica realizada das datas e horários informados abaixo. | | |
| Data: 11/11/19 | Hora: 04:30 | Ass. e carimbo do gestor: |
| 5. FUNCIONÁRIO(S) RESPONSÁVEL(IS) PELO SERVIÇO A SEREM EXECUTADOS | | |
| 1. NAYS | | Cargo/função: ELETA/CYA |
| 2. LEONARDO | | AMX |
| 3. MARCELO | | AMX |
| 4. | | |
| 6. DATA E HORARIO DO INICIO E TERMINO DOS SERVIÇOS (desconsiderar intervalos) | | |
| Data de início do serviço: 11/11/19 | Hora: 04:30 | hs |
| Data de término do serviço: 11/11/19 | Hora: | hs |
| 7. ENCERRAMENTO DO SERVIÇO Declaro que o serviço acima solicitado, foi executado e encerrado considerando o acerto o serviço. | | |
| Data: 11/11/19 | Hora: | Ass. e carimbo do gestor escolar: |
| OBS: | | |
| ESTE REGISTRO DEVE RELACIONAR O MAIOR NÚMERO DE INFORMAÇÕES POSSÍVEIS, RATIFICANDO POR MEIO DA ANEXAÇÃO DE DOCUMENTOS A QUALIDADE E A VERACIDADE DAS INFORMAÇÕES. SE POSSÍVEL, ANEXAR FOTOS. | | |

Assinado eletronicamente por: SISTEMA em 28/09/2020



137

| | | | | | | | | | | | | | | | | | | | | | | | | | | | | | | |
|------------------------------------------------------------------------------------------------------------------------------------------------------------------------------------------------------------------------------------------------------------------------------------------------------------------------------------------------------------------------------------------------------------------------------------------------------------------------------------------------------------------------------------------------------------------------------------|----------|--------------------------------------------------------------------------------------------------|---------------------------|----------------------------|--------------------------|---------|----------------------------|--------------------------|-------------------------------------------------------------------------------------------------------------------------------------------------------------------------------------------------------------------------------------------------------------------------------------------|---------|----------|--|------|---|--------|------|--------------|----------|---|----------|--|------|---|--------|--|------|---|--|--|--|
|  <p>GOVERNO DA PARAÍBA Secretaria de Estado da Educação do Paraíba Conselho de Acompanhamento, Monitoramento e Avaliação da Qualidade das Organizações Sociais</p> | | <p>ORDEM DE ABERTURA DA SOLICITAÇÃO 20191108105</p> <p>DATA E HORA: 6.11.19 16:21</p> | | | | | | | | | | | | | | | | | | | | | | | | | | | | |
| <p>1. IDENTIFICAÇÃO DO SOLICITANTE Nome/Resp.: EEFEM ANTONIA ARAUJO Endereço: RUA PROJETADA, N° SIN - BAIRRO: BIVAR OLINTO - GRE: 06º GRE (PATOS) Município: PATOS Nome/Resp.: Valquiria Menezes Cargo: Telefone: RG: SERVIÇO PROGRAMADO <input type="checkbox"/></p> | | | | | | | | | | | | | | | | | | | | | | | | | | | | | | |
| <p>2. CHAMADO DE EMERGÊNCIA <input type="checkbox"/> SERVIÇO PROGRAMADO <input type="checkbox"/></p> <p>3. SERVIÇOS A EXECUTAR MARCENARIA. Solicito reparos em marcenaria nesta unidade escolar.</p> | | | | | | | | | | | | | | | | | | | | | | | | | | | | | | |
| <p>LOCAL/REFERENCIA (SALA/BLOCO/CAMPUS):</p> | | | | | | | | | | | | | | | | | | | | | | | | | | | | | | |
| <p>OBS:</p> | | | | | | | | | | | | | | | | | | | | | | | | | | | | | | |
| <p>4. ATENDIMENTO DE CHAMADO Escola Especial de Ensino Fundamental e Médio ANTONIA ARAUJO - PATOS-PB Endereço: Rua do Comércio, nº 300 - J. Independência - 53.234-984 Patos - PB - CEP: 53.234-984 Telefone: (33) 3399-2102 - 31.339.2010 Resolução: 2469/2001 - CEE</p> | | | | | | | | | | | | | | | | | | | | | | | | | | | | | | |
| <p>Confirmo a visita técnica realizada das datas e horários informados abaixo.</p> | | | | | | | | | | | | | | | | | | | | | | | | | | | | | | |
| <p>5. FUNCIONÁRIO(S) RESPONSÁVEL(S) PELO SERVIÇO A SEREM EXECUTADOS</p> <table border="1"> <tr> <td>Data</td> <td>11/11/19</td> <td>Hora</td> <td>08:00</td> <td>Ass. e carimbo do gestor</td> <td>Ass. e carimbo do gestor</td> </tr> <tr> <td colspan="6"> <table border="1"> <tr> <td>1</td> <td>DAIS</td> <td>Cargo/função</td> <td>DELEGADA</td> </tr> <tr> <td>2</td> <td>LEONARDO</td> <td></td> <td>AVA.</td> </tr> <tr> <td>3</td> <td>MANOEL</td> <td></td> <td>AVA.</td> </tr> <tr> <td>4</td> <td></td> <td></td> <td></td> </tr> </table> </td> </tr> </table> | | | Data | 11/11/19 | Hora | 08:00 | Ass. e carimbo do gestor | Ass. e carimbo do gestor | <table border="1"> <tr> <td>1</td> <td>DAIS</td> <td>Cargo/função</td> <td>DELEGADA</td> </tr> <tr> <td>2</td> <td>LEONARDO</td> <td></td> <td>AVA.</td> </tr> <tr> <td>3</td> <td>MANOEL</td> <td></td> <td>AVA.</td> </tr> <tr> <td>4</td> <td></td> <td></td> <td></td> </tr> </table> | | | | | | 1 | DAIS | Cargo/função | DELEGADA | 2 | LEONARDO | | AVA. | 3 | MANOEL | | AVA. | 4 | | | |
| Data | 11/11/19 | Hora | 08:00 | Ass. e carimbo do gestor | Ass. e carimbo do gestor | | | | | | | | | | | | | | | | | | | | | | | | | |
| <table border="1"> <tr> <td>1</td> <td>DAIS</td> <td>Cargo/função</td> <td>DELEGADA</td> </tr> <tr> <td>2</td> <td>LEONARDO</td> <td></td> <td>AVA.</td> </tr> <tr> <td>3</td> <td>MANOEL</td> <td></td> <td>AVA.</td> </tr> <tr> <td>4</td> <td></td> <td></td> <td></td> </tr> </table> | | | | | | 1 | DAIS | Cargo/função | DELEGADA | 2 | LEONARDO | | AVA. | 3 | MANOEL | | AVA. | 4 | | | | | | | | | | | | |
| 1 | DAIS | Cargo/função | DELEGADA | | | | | | | | | | | | | | | | | | | | | | | | | | | |
| 2 | LEONARDO | | AVA. | | | | | | | | | | | | | | | | | | | | | | | | | | | |
| 3 | MANOEL | | AVA. | | | | | | | | | | | | | | | | | | | | | | | | | | | |
| 4 | | | | | | | | | | | | | | | | | | | | | | | | | | | | | | |
| <p>6. DATA E HORARIO DO INICIO E TERMINO DOS SERVIÇOS (desconsiderar intervalos)</p> <table border="1"> <tr> <td>Data de início do serviço</td> <td>11/11/19</td> <td>Hora</td> <td>08:00hs</td> <td>Data de término do serviço</td> <td>11/11/19</td> <td>Hora</td> <td>12:00hs</td> </tr> </table> | | | Data de início do serviço | 11/11/19 | Hora | 08:00hs | Data de término do serviço | 11/11/19 | Hora | 12:00hs | | | | | | | | | | | | | | | | | | | | |
| Data de início do serviço | 11/11/19 | Hora | 08:00hs | Data de término do serviço | 11/11/19 | Hora | 12:00hs | | | | | | | | | | | | | | | | | | | | | | | |
| <p>7. ENCERRAMENTO DO SERVIÇO Declaro que o serviço acima solicitado, foi executado e encerrado considerando aceite o serviço.</p> <p>Data: 11/11/19 Hora: Ass. e carimbo do gestor escolar Ass. e carimbo do gestor escolar</p> | | | | | | | | | | | | | | | | | | | | | | | | | | | | | | |
| <p>OBS:</p> | | | | | | | | | | | | | | | | | | | | | | | | | | | | | | |
| <p>ESTE REGISTRO DEVE RELACIONAR O MAIOR NÚMERO DE INFORMAÇÕES POSSÍVEIS, RATIFICANDO POR MEIO DA ANEXAÇÃO DE DOCUMENTOS A QUALIDADE E A VERACIDADE DAS INFORMAÇÕES. SE POSSÍVEL, ANEXAR FOTOS.</p> | | | | | | | | | | | | | | | | | | | | | | | | | | | | | | |

Assinado eletronicamente por: SISTEMA em 28/09/2020

Procedimento de Gestão Administrativa 001.2020.024970
 documento 2020/0001055532 criado em 28/09/2020 às 13:25



Assinado eletronicamente por: GLAUCO COUTINHO NOBREGA - 03/09/2021 11:01:51
 http://pje.tjpb.jus.br:80/pje/Processo/ConsultaDocumento/listView.seam?x=21090311015141400000045670361
 Número do documento: 21090311015141400000045670361

138

|  <p>GOVERNO DA PARAÍBA Secretaria de Estado de Educação do Paraíba Conselho de Acompanhamento, Monitoramento e Avaliação das Organizações Sociais</p> | | <p>ORDEM DE ABERTURA DA SOLICITAÇÃO: 20191108102</p> <p>DATA E HORA: 6.11.19 16:21</p> | | | | | | | | | | | | | | | | | | | | |
|----------------------------------------------------------------------------------------------------------------------------------------------------------------------------------------------------------------------------------------------------------------------------------------------------------------------------------------------------------------------------------------------------------------------------------------------------------------------------------------------------------------------------------|---------|----------------------------------------------------------------------------------------|---------------------------|------|----------------------------|--------------|----------|---------|---------------------|------------|--|--|--|------------|--|--|--|------------|--|--|--|------------|
| <p>1. IDENTIFICAÇÃO DO SOLICITANTE</p> <p>Nome/Resp.: <u>EEEFM ANTONIA ARAUJO</u> Município: <u>PATOS</u></p> <p>Endereço: <u>RUA PROJETADA, Nº SIN - BAIRRO: BIVAR OLINTO</u> Carga: <u>GRE: 06º GRE (PATOS)</u></p> <p>Telefone: <u>Vaquina Medeiros</u> RG: _____</p> | | | | | | | | | | | | | | | | | | | | | | |
| <p>2. CHAMADO DE EMERGÊNCIA <input type="checkbox"/> SERVIÇO PROGRAMADO <input type="checkbox"/></p> <p>3. SERVIÇOS A EXECUTAR</p> <p>ELETRICA. Solicito reparos elétricos nesta unidade escolar.</p> | | | | | | | | | | | | | | | | | | | | | | |
| <p>LOCAL/REFERENCIA (SALA/BLOCO/CAMPUS): _____</p> <p>OBS: _____</p> | | | | | | | | | | | | | | | | | | | | | | |
| <p>4. ATENDIMENTO DE CHAMADO</p> <p>Escola Estadual do Ensino Fundamental e Médio ANTONIA ARAUJO - PATOS-PB Decreto de Autorização do Ensino Fundamental - 10.231/1994 Decreto de Autorização do Ensino Médio - 31.938/2010 Resolução - 3407/2001 - CEE</p> <p>Confirmando a visita técnica realizada das datas e horários informados abaixo.</p> | | | | | | | | | | | | | | | | | | | | | | |
| <p>5. FUNCIONÁRIO(S) RESPONSÁVEL(IS) PELO SERVIÇO A SEREM EXECUTADOS</p> <table border="1"> <thead> <tr> <th>Data</th> <th>Hora</th> <th>Ass. e carimbo do gestor</th> <th>Cargo/função</th> </tr> </thead> <tbody> <tr> <td>11/11/19</td> <td>09:00</td> <td><i>[Assinatura]</i></td> <td>PROFESSORA</td> </tr> <tr> <td></td> <td></td> <td></td> <td>PROFESSORA</td> </tr> <tr> <td></td> <td></td> <td></td> <td>PROFESSORA</td> </tr> <tr> <td></td> <td></td> <td></td> <td>PROFESSORA</td> </tr> </tbody> </table> | | | Data | Hora | Ass. e carimbo do gestor | Cargo/função | 11/11/19 | 09:00 | <i>[Assinatura]</i> | PROFESSORA | | | | PROFESSORA | | | | PROFESSORA | | | | PROFESSORA |
| Data | Hora | Ass. e carimbo do gestor | Cargo/função | | | | | | | | | | | | | | | | | | | |
| 11/11/19 | 09:00 | <i>[Assinatura]</i> | PROFESSORA | | | | | | | | | | | | | | | | | | | |
| | | | PROFESSORA | | | | | | | | | | | | | | | | | | | |
| | | | PROFESSORA | | | | | | | | | | | | | | | | | | | |
| | | | PROFESSORA | | | | | | | | | | | | | | | | | | | |
| <p>6. DATA E HORARIO DO INICIO E TERMINO DOS SERVIÇOS (desconsiderar intervalos)</p> <table border="1"> <thead> <tr> <th>Data de inicio do serviço</th> <th>Hora</th> <th>Data de término do serviço</th> <th>Hora</th> </tr> </thead> <tbody> <tr> <td>25/11/19</td> <td>09:40hs</td> <td>25/11/19</td> <td>19hs</td> </tr> </tbody> </table> | | | Data de inicio do serviço | Hora | Data de término do serviço | Hora | 25/11/19 | 09:40hs | 25/11/19 | 19hs | | | | | | | | | | | | |
| Data de inicio do serviço | Hora | Data de término do serviço | Hora | | | | | | | | | | | | | | | | | | | |
| 25/11/19 | 09:40hs | 25/11/19 | 19hs | | | | | | | | | | | | | | | | | | | |
| <p>7. ENCERRAMENTO DO SERVIÇO</p> <p>Declaro que o serviço acima solicitado, foi executado e encerrado considerando aceito o serviço.</p> <p>Data: <u>25/11/19</u> Hora: _____ Ass. e carimbo do gestor escolar: <i>[Assinatura]</i></p> <p>OBS: _____</p> | | | | | | | | | | | | | | | | | | | | | | |
| <p>ESTE REGISTRO DEVE RELACIONAR O MAIOR NÚMERO DE INFORMAÇÕES POSSÍVEIS, RATIFICANDO POR MEIO DA ANEXAÇÃO DE DOCUMENTOS A QUALIDADE E A VERACIDADE DAS INFORMAÇÕES. SE POSSÍVEL, ANEXAR FOTOS.</p> | | | | | | | | | | | | | | | | | | | | | | |

Assinado eletronicamente por: SISTEMA em 28/09/2020

Procedimento de Gestão Administrativa 001.2020.024970
 documento 2020/0001055532 criado em 28/09/2020 às 13:25



Assinado eletronicamente por: GLAUCO COUTINHO NOBREGA - 03/09/2021 11:01:51
 http://pje.tjpb.jus.br:80/pje/Processo/ConsultaDocumento/listView.seam?x=21090311015141400000045670361
 Número do documento: 21090311015141400000045670361

13A

| | | | | | | | | | | | | | | |
|---------------------------------------------------------------------------------------------------------------------------------------------------------------------------------------------------------------------------------------------------------------------------------------------------------------------------------------------|----------|------------------------------------------------------------------------------------------------------|---------------------------|-------|----------------------------|------|------------|-------------|------------|----------|------|---|----------|------|
|  <p>GOVERNO DA PARAÍBA Secretaria de Estado de Educação - Paraíba Comissão de Ações de Incentivo, Monitoramento e Avaliação das Organizações Sociais</p> | | <p>ORDEN DE ABERTURA DA SOLICITAÇÃO</p> <p>20190611115</p> <p>DATA E HORA: 10.06.19 12:42</p> | | | | | | | | | | | | |
| <p>1. IDENTIFICAÇÃO DO SOLICITANTE</p> <p>Nome/Resp.: BEFFY ANTONIA ARAUJO Endereço: RUA PROJETADA, Nº 511 - BARRIO: BIVAR OLINTO Município: PATOS RG: Valquiria Melenas Cargo: (GRE: 00F GRE (PATOS))</p> | | | | | | | | | | | | | | |
| <p>2. CHAMADO DE EMERGÊNCIA <input type="checkbox"/> SERVIÇO PROGRAMADO <input type="checkbox"/></p> <p>3. SERVIÇOS A EXECUTAR</p> <p>HIDRAULICA. Solicito reparos hidráulicos na escola.</p> | | | | | | | | | | | | | | |
| <p>LOCAL/REFERÊNCIA (SALA/BLOCO/CAMPUS):</p> | | | | | | | | | | | | | | |
| <p>OBS:</p> | | | | | | | | | | | | | | |
| <p>4. ATENDIMENTO DE CHAMADO</p> <p>Confirmando a visita técnica realizada das datas e horários informados abaixo.</p> <p>Data: 12/06/2019 Hora: 09:00 Ass. e carimbo do gestor:</p> | | | | | | | | | | | | | | |
| <p>5. FUNCIONÁRIO(S) RESPONSÁVEL(IS) PELO SERVIÇO A SEREM EXECUTADOS</p> <table border="1"> <tr> <td>1</td> <td>YRRAI</td> <td>Cargofunção</td> </tr> <tr> <td>2</td> <td>RIGAVDS</td> <td>EXCETOSSDPA</td> </tr> <tr> <td>3</td> <td>MARCEL</td> <td>Ass.</td> </tr> <tr> <td>4</td> <td>LEONILDO</td> <td>Ass.</td> </tr> </table> | | | 1 | YRRAI | Cargofunção | 2 | RIGAVDS | EXCETOSSDPA | 3 | MARCEL | Ass. | 4 | LEONILDO | Ass. |
| 1 | YRRAI | Cargofunção | | | | | | | | | | | | |
| 2 | RIGAVDS | EXCETOSSDPA | | | | | | | | | | | | |
| 3 | MARCEL | Ass. | | | | | | | | | | | | |
| 4 | LEONILDO | Ass. | | | | | | | | | | | | |
| <p>6. DATA E HORARIO DO INICIO E TERMINO DOS SERVIÇOS (desconsiderar intervalos)</p> <table border="1"> <tr> <td>Data de início do serviço</td> <td>Hora</td> <td>Data de término do serviço</td> <td>Hora</td> </tr> <tr> <td>12/06/2019</td> <td>09:30 hs</td> <td>14/06/2019</td> <td>17:30 hs</td> </tr> </table> | | | Data de início do serviço | Hora | Data de término do serviço | Hora | 12/06/2019 | 09:30 hs | 14/06/2019 | 17:30 hs | | | | |
| Data de início do serviço | Hora | Data de término do serviço | Hora | | | | | | | | | | | |
| 12/06/2019 | 09:30 hs | 14/06/2019 | 17:30 hs | | | | | | | | | | | |
| <p>7. ENCERRAMENTO DO SERVIÇO</p> <p>Declaro que o serviço acima solicitado, foi executado e encerrado considerando o aceite do serviço.</p> <p>Data: 14/06/2019 Hora: 11:00 Ass. e carimbo do gestor escolar: [Assinatura]</p> | | | | | | | | | | | | | | |
| <p>OBS:</p> <p>ESTE REGISTRO DEVE RELACIONAR O MAIOR NUMERO DE INFORMACOES POSSIVEIS, RATIFICANDO POR MEIO DA ANEXACAO DE DOCUMENTOS A ATUALIZACAO E A VERIFICACAO DAS INFORMACOES, SE POSSIVEL, ANEXAR FOTOS</p> | | | | | | | | | | | | | | |

Escola Estadual de Ensino Fundamental e Médio
ANTONIA ARAUJO - PATOS-PB
 Decreto de Autorização do Ensino Fundamental - 10.334/1984
 Decreto de Autorização do Ensino Médio - 31.939/2019
 Resolução Conselho de Educação - 3072/01 - CEE

Assinado eletronicamente por: SISTEMA em 28/09/2020

Procedimento de Gestão Administrativa 001.2020.024970
 documento 2020/0001055532 criado em 28/09/2020 às 13:25



Assinado eletronicamente por: GLAUCO COUTINHO NOBREGA - 03/09/2021 11:01:51
 http://pje.tjpb.jus.br:80/pje/Processo/ConsultaDocumento/listView.seam?x=21090311015141400000045670361
 Número do documento: 21090311015141400000045670361

140

| | | |
|----------------------------------------------------------------------------------------------------------------------------------------------------------------------------------------------|----------------------------------------------------------------------|----------------------------------------------------------|
| GOVERNO DA PARAIBA Secretaria de Estado da Educação da Paraíba Conselho de Acompanhamento, Monitoramento e Avaliação das Organizações Sociais | | ORDEM DE ABERTURA DA SOLICITAÇÃO 20190611114 |
| | | DATA E HORA: 10.6.19 12:42 |
| 1. IDENTIFICAÇÃO DO SOLICITANTE | | |
| EEEFM ANTONIA ARAUJO | | |
| Endereço: RUA PROJETADA, N° S/N - BAIRRO: BIVAR OLINTO | Município: PATOS | GRE: 06º GRE (PATOS) |
| Nome/Resp.: Valquíria Mestres | RG: | Cargo: |
| Telefone: | <input type="checkbox"/> SERVIÇO PROGRAMADO <input type="checkbox"/> | |
| 2. CHAMADO DE EMERGÊNCIA <input type="checkbox"/> 3. SERVIÇOS A EXECUTAR | | |
| ELÉTRICA. Solicito reparos elétricos na escola. | | |
| LOCAL/REFERÊNCIA (SALA/BLOCO/CAMPUS): | | |
| OBS: | | |
| 4. ATENDIMENTO DE CHAMADO | | |
| Confirme a visita técnica realizada das datas e horários informados abaixo. | | |
| Data: 12/06/2019 Hora: 08:00 Ass. e carimbo do gestor. <i>(Ass. e carimbo)</i> | | |
| 5. FUNCIONÁRIO(S) RESPONSÁVEL(IS) PELO SERVIÇO A SEREM EXECUTADOS | | |
| 1 | LEANDRO | Cargos/Função: ELETRICISTA |
| 2 | ADRIANA | Ass. e carimbo do gestor. |
| 3 | LEONARDES | Ass. e carimbo do gestor. |
| 4 | | |
| 6. DATA E HORÁRIO DO INÍCIO E TÉRMINO DOS SERVIÇOS (desconsiderar intervalos) | | |
| Data de início do serviço | 13/06/2019 | Hora |
| Data de término do serviço | 13/06/2019 | Hora |
| 7. ENCERRAMENTO DO SERVIÇO | | |
| Declaro que o serviço acima solicitado foi executado e encerrado considerando aceito o serviço. | | |
| Data: 13/06/2019 | Hora: 12:00 | Ass. e carimbo do gestor escolar <i>(Ass. e carimbo)</i> |
| OBS: | | |
| ESTE REGISTRO DEVE RELACIONAR O MAIOR NÚMERO DE INFORMAÇÕES POSSÍVEIS, RATIFICANDO POR MEIO DA ANEXAÇÃO DE DOCUMENTOS A QUALIDADE E A VERACIDADE DAS INFORMAÇÕES. SE POSSÍVEL, ANEXAR FOTOS. | | |

Escola Estadual de Ensino Fundamental e Médio ANTONIA ARAUJO - PATOS-PB
Decreto de Autorização do Ensino Fundamental - 10.240/1984
Decreto de Autorização do Ensino Médio - 31.935/2010
Resolução - 340/2001 - CEE

Escola Estadual de Ensino Fundamental e Médio ANTONIA ARAUJO - PATOS-PB
Decreto de Autorização do Ensino Fundamental - 10.240/1984
Decreto de Autorização do Ensino Médio - 31.935/2010
Resolução - 340/2001 - CEE

Assinado eletronicamente por: SISTEMA em 28/09/2020

Procedimento de Gestão Administrativa 001.2020.024970
Documento 2020/0001055532 criado em 28/09/2020 às 13:25



Assinado eletronicamente por: GLAUCO COUTINHO NOBREGA - 03/09/2021 11:01:51
http://pje.tjpb.jus.br:80/pje/Processo/ConsultaDocumento/listView.seam?x=21090311015141400000045670361
Número do documento: 21090311015141400000045670361

RELATÓRIO DE SERVIÇOS
EEEFM ANTÔNIO MOACIR DANTAS CAVALCANTI

SOUSA, 14 DE FEVEREIRO DE 2020.



Foto: Google Earth

OBJETO: EEEFM ANTÔNIO MOACIR DANTAS CAVALCANTI
ENDEREÇO: AV. JOSÉ JERÔNIMO DA SILVA, 282 – CENTRO – MATURÉIA - PB
OBJETIVO: RELATÓRIO DE SERVIÇOS DE REPARO E/OU REFORMA



143

1. APRESENTAÇÃO

Tendo em vista o recebimento do ofício nº 0123/2020/Gerência de Gestão Pactuada/CAFA, segue abaixo o relatório de serviços de reparos e/ou reformas por parte da Insaúde – Instituto Nacional de Pesquisa e Gestão em Saúde na escola supracitada, localizada na 6ª Gerência Regional de Ensino no ano de 2019.

2. RELATÓRIO DE SERVIÇOS**- EXECUTADOS PELA EQUIPE DE MANUTENÇÃO**

- Serviços de marcenaria (realização reparos);
- Serviços de hidráulica (realização de reparos);
- Serviços de elétrica (realização de reparos, manutenção de ventiladores, instalação de novos ventiladores, substituição de 6 lâmpadas);
- Capina;
- Limpeza de caixa d'água;
- Dedetização;
- Reparo no forro PVC;
- Reparo no fogão (substituição de mangueira do fogão industrial de 3 metros);
- Instalação de telas na cozinha para evitar moscas;

p. 2

Assinado eletronicamente por: SISTEMA em 28/09/2020



143

| | | |
|-------------------------------------------------------------------------------------------------------------------------------------------------------------------------------------------------------------------------------------------------------------------|------------|--------------------------------------------------------------------------------------|
|  GOVERNO DA PARAÍBA Secretaria de Estado de Educação da Paraíba Comissão de Acompanhamento, Monitoramento e Avaliação das Organizações Sociais | | ORDEM DE ABERTURA DA SOLICITAÇÃO 20190925114 DATA E HORA: 24.9.19 13:14 |
| 1. IDENTIFICAÇÃO DO SOLICITANTE EEFEM ANTONIO MOACIR DANTAS CAVALCANTI Município: MATURÉIA Endereço: AVENIDA JOSE JERONIMO, Nº 282 - BAIRRO: CENTRO GRE: 06º GRE (PATOS) Nome/Resp.: Izabela Alves Monteiro Ramos Cargo: Telefone: RG: | | |
| 2. CHAMADO DE EMERGÊNCIA <input type="checkbox"/> SERVIÇO PROGRAMADO <input type="checkbox"/> 3. SERVIÇOS A EXECUTAR MARCENARIA. Solicito reparos em marcenaria nesta unidade escolar. | | |
| LOCAL/REFERÊNCIA (SALA/BLOCO/CAMPUS): | | |
| OBS: | | |
| 4. ATENDIMENTO DE CHAMADO Confirmando a visita técnica realizada das datas e horários informados abaixo. | | |
| Data: 30/09/19 Hora: 09:00 Ass. e carimbo do gestor. | | |
| 5. FUNCIONÁRIO(S) RESPONSÁVEL(IS) PELO SERVIÇO A SEREM EXECUTADOS | | |
| 1 | TAIAS | ELÉTRICISTA |
| 2 | NAMIEL | AVA. |
| 3 | EDUARDO | AVA. |
| 4 | | |
| 6. DATA E HORARIO DO INICIO E TERMINO DOS SERVIÇOS (desconsiderar intervalos) | | |
| Data de início do serviço | 08/10/19 | Hora |
| | 10:30:00hs | 08/10/19 |
| Data de término do serviço | | Hora |
| | | 14:30:00hs |
| 7. ENCERRAMENTO DO SERVIÇO Declaro que o serviço acima solicitado, foi executado e encerrado considerando o selo o serviço. | | |
| Data: 02/10/19 Hora: 14:00 Ass. e carimbo do gestor escolar | | |
| OBS: | | |
| ESTE REGISTRO DEVE RELACIONAR O MAIOR NÚMERO DE INFORMAÇÕES POSSÍVEIS, RATIFICANDO POR MEIO DA ANEXAÇÃO DE DOCUMENTOS A QUALIDADE E A VERACIDADE DAS INFORMAÇÕES, SE POSSÍVEL, ANEXAR FOTOS. | | |

Assinado eletronicamente por: SISTEMA em 28/09/2020

Procedimento de Gestão Administrativa 001.2020.024970
 :umento 2020/0001055532 criado em 28/09/2020 às 13:25



Assinado eletronicamente por: GLAUCO COUTINHO NOBREGA - 03/09/2021 11:01:51
 http://pje.tjpb.jus.br:80/pje/Processo/ConsultaDocumento/listView.seam?x=21090311015141400000045670361
 Número do documento: 21090311015141400000045670361

114

| | | |
|--------------------------------------------------------------------------------------------------------------------------------------------------------------------------------------------------------------------------------------------------|--------|---------------------------------------------------------------------------------------|
|  GOVERNO DA PARAÍBA Secretaria de Estado da Educação da Paraíba Comissão de Acompanhamento, Monitoramento e Avaliação das Organizações Sociais | | ORDEM DE ABERTURA DA SOLICITAÇÃO 20190923116 DATA E HORA: 24.09.19 13:14 |
| 1. IDENTIFICAÇÃO DO SOLICITANTE EEFEM ANTONIO MOACIR DANTAS CAVALCANTI Município: MATURÉIA AVENIDA JOSE JERONIMO Nº 282 - BAIRRO: CENTRO (GRE: 08ª GRE (PATOS)) Endereço: Iolanda Alves Monteiro Ramos Cargo: Nome/Resp.: RG: | | |
| 2. CHAMADO DE EMERGÊNCIA <input type="checkbox"/> SERVIÇO PROGRAMADO <input type="checkbox"/> | | |
| 3. SERVIÇOS A EXECUTAR ELÉTRICA, Solicito reparos elétricos nesta unidade escolar. | | |
| LOCAL/REFERENCIA (SALA/BLOCO/CAMPUS): | | |
| OBS: | | |
| 4. ATENDIMENTO DE CHAMADO Confirmando a visita técnica realizada das datas e horários informados abaixo. | | |
| Data: 30/09/19 Hora: 08:00 Ass. e carimbo do gestor: | | |
| 5. FUNCIONÁRIO(S) RESPONSÁVEL(S) PELO SERVIÇO A SEREM EXECUTADOS | | |
| 1 | TALAS | ELETRICISTA |
| 2 | COUARO | AUX. |
| 3 | VALZEL | |
| 4 | | |
| 6. DATA E HORARIO DO INICIO E TERMINO DOS SERVIÇOS (desconsiderar intervalos) Data de início do serviço: 02/10/19 Hora: 10:00 hs Data de término do serviço: 02/10/19 Hora: 16:00 hs | | |
| 7. ENCERRAMENTO DO SERVIÇO Declaro que o serviço acima solicitado foi executado e encerrado considerando acerto o serviço. | | |
| Data: 02/09/19 Hora: 16:00 Ass. e carimbo do gestor escolar: | | |
| OBS: | | |
| ESTE REGISTRO DEVE RELACIONAR O MAIOR NÚMERO DE INFORMAÇÕES POSSÍVEIS, RATIFICANDO POR MEIO DA ANEXAÇÃO DE DOCUMENTOS A QUALIDADE E A VERACIDADE DAS INFORMAÇÕES, SE POSSÍVEL ANEXAR FOTOS. | | |

Assinado eletronicamente por: SISTEMA em 28/09/2020

Procedimento de Gestão Administrativa 001.2020.024970
 documento 2020/0001055532 criado em 28/09/2020 às 13:25



Assinado eletronicamente por: GLAUCO COUTINHO NOBREGA - 03/09/2021 11:01:51
 http://pje.tjpb.jus.br:80/pje/Processo/ConsultaDocumento/listView.seam?x=21090311015141400000045670361
 Número do documento: 21090311015141400000045670361

**RELATÓRIO DE SERVIÇOS
 EEEM. CÔNEGO MACHADO**

SOUSA, 13 DE FEVEREIRO DE 2020.



Foto: Google Earth

OBJETO: EEEM CÔNEGO MACHADO

ENDEREÇO: RUA CAPITÃO PEDRO RAFAEL – PASSAGEM - PB

OBJETIVO: RELATÓRIO DE SERVIÇOS DE REPARO E/OU REFORMA

p. 1

Assinado eletronicamente por: SISTEMA em 28/09/2020



1. APRESENTAÇÃO

Tendo em vista o recebimento do ofício nº 0123/2020/Gerência de Gestão Pactuada/CAFA, segue abaixo o relatório de serviços de reparos e/ou reformas por parte da Insaúde – Instituto Nacional de Pesquisa e Gestão em Saúde na escola supracitada, localizada na 6ª Gerência Regional de Ensino no ano de 2019.

2. RELATÓRIO DE SERVIÇOS**- EXECUTADOS PELA EQUIPE DE MANUTENÇÃO**

- Serviços de marcenaria;
- Serviços de hidráulica;
- Serviços de elétrica;
- Dedetização
- Limpeza da caixa d'água;
- Serviços de refrigeração: manutenção de bebedouro.

p. 2

Assinado eletronicamente por: SISTEMA em 28/09/2020



147

GOVERNO DA PARAIBA
Secretaria de Estado da Educação | Comissão de Acompanhamento, Monitoramento e Avaliação das Organizações Sociais

ORDEM DE ABERTURA DA SOLICITAÇÃO: 2019/127147
DATA E HORA: 28/09/2020 16:54

1. IDENTIFICAÇÃO DO SOLICITANTE
EEEF CON MACHADO
Endereço: RUA CAPITAO PEDRO RAFAEL, Nº 350 - BAIRRO: CENTRO - Município: M
Nome/Resp.: Jurema Kelly - Carro:
Telefone:
RG:
2. CHAMADO DE EMERGÊNCIA SERVIÇO PROGRAMADO
3. SERVIÇOS A EXECUTAR
REFRIGERAÇÃO: Solicito manutenção no bebedouro da escola.

LOCAL/REFERENCIA (SALA/BLOCO/CAMPUS):

OBS:

4. ATENDIMENTO DE CHAMADO
Confirme a visita técnica realizada das datas e horários informados abaixo.
Data: 24/05/2019 Hora: 15:10 Ass: e carimbo do gestor: K
5. FUNCIONÁRIO(S) RESPONSÁVEL(S) PELO SERVIÇO A SEREM EXECUTADOS
1. ANANY NUNES FERREIRA - 755.24166-0
2. FRANCISCA ROCHA - 612045274
3.
4.
6. DATA E HORARIO DO INICIO E TERMINO DOS SERVIÇOS (desconsiderar intervalos)
Data de início do serviço: 24/05/2019 Hora: 15:10
Data de término do serviço: 24/05/2019 Hora: 16:00
7. ENCERRAMENTO DO SERVIÇO
Declaro que o serviço acima solicitado, foi executado e encerrado considerando adequado o serviço.
Data: 24/09/2020 Hora: 16:40 Ass: e carimbo do gestor escolar: K

OBS:

ESTE REGISTRO DEVE RELACIONAR O MAIOR NÚMERO DE INTERVALOS, ES PREZULIS RATICANDO POR MEIO DA ANEXAÇÃO DE DOCUMENTOS À SOLICITAÇÃO E A VERACIDADE DAS INFORMAÇÕES, SE POSSÍVEL, ANEXAR FOTOS.



Assinado eletronicamente por: SISTEMA em 28/09/2020

Procedimento de Gestão Administrativa 001.2020.024970
Documento 2020/0001055532 criado em 28/09/2020 às 13:25



Assinado eletronicamente por: GLAUCO COUTINHO NOBREGA - 03/09/2021 11:01:51
http://pje.tjpb.jus.br:80/pje/Processo/ConsultaDocumento/listView.seam?x=21090311015141400000045670361
Número do documento: 21090311015141400000045670361

108

| | | |
|-----------------------------------------------------------------------------------------------------------------------------------------------------------------------------------------------------------------------------------------------|-------------|-----------------------------------------------------------------------------------------------------------------------|
|  GOVERNO DA PARAÍBA Secretaria de Estado da Educação da Paraíba Comissão de Acompanhamento, Monitoramento e Avaliação das Organizações Sociais | | ORDEM DE SERVIÇO 20190206134 ABERTURA DA SOLICITAÇÃO |
| 1. IDENTIFICAÇÃO DO SOLICITANTE EEF CON MACHADO RUA CAPITAO PEDRO RAFAEL, Nº 350 - BAIRRO: CENTRO Nome/Resp.: Jurema Kelly Telefone: _____ RG: _____ | | Município: PASSAGEM GRE: 08º GRE (PATOS) |
| 2. CHAMADO DE EMERGÊNCIA <input type="checkbox"/> SERVIÇO PROGRAMADO <input type="checkbox"/> 3. SERVIÇOS A EXECUTAR DEDETIÇÃO. Solicito dedetização. | | |
| LOCAL/REFERÊNCIA (SALA/BLOCO/CAMPUS): _____ | | |
| OBS: _____ | | |
| 4. ATENDIMENTO DE CHAMADO Confirmando a visita técnica realizada das datas e horários informados abaixo. | | |
| 5. FUNCIONÁRIO(S) RESPONSÁVEL(S) PELO SERVIÇO A SEREM EXECUTADOS* | | |
| Data: 20/09/20 | Hora: _____ | Ass. e carimbo do gestor:  |
| 1 | | Cargo/Função |
| 2 | | |
| 3 | | |
| 4 | | |
| 6. DATA E HORARIO DO INICIO E TERMINO DOS SERVIÇOS (desconsiderar intervalos) | | |
| Data de início do serviço: 20/09/20 | Hora: _____ | Data de término do serviço: _____ |
| | hs | hs |
| 7. ENCERRAMENTO DO SERVIÇO Declaro que o serviço acima solicitado, foi executado e encerrado considerando fielmente o serviço. | | |
| Data: 20/09/20 | Hora: _____ | Ass. e carimbo do gestor escolar:  |
| OBS: _____ | | |
| ESTE REGISTRO DEVE RELACIONAR O MAIOR NÚMERO DE INFORMAÇÕES POSSÍVEIS, RATIFICANDO POR MEIO DA ANEXAÇÃO DE DOCUMENTOS A QUALIDADE E A VERACIDADE DAS INFORMAÇÕES, SE POSSÍVEL, ANEXAR FOTOS. | | |

Assinado eletronicamente por: SISTEMA em 28/09/2020

Procedimento de Gestão Administrativa 001.2020.024970
 Documento 2020/0001055532 criado em 28/09/2020 às 13:25



Assinado eletronicamente por: GLAUCO COUTINHO NOBREGA - 03/09/2021 11:01:51
 http://pje.tjpb.jus.br:80/pje/Processo/ConsultaDocumento/listView.seam?x=21090311015141400000045670361
 Número do documento: 21090311015141400000045670361

**RELATÓRIO DE SERVIÇOS
EEEF RIO BRANCO**

SOUSA, 14 DE FEVEREIRO DE 2020.



Foto: Google Earth

OBJETO: EEEF RIO BRANCO

ENDEREÇO: AV FLORIANO PEIXOTO, 352 - JARDIM CALIFORNIA, PATOS - PB

OBJETIVO: RELATÓRIO DE SERVIÇOS DE REPARO E/OU REFORMA

p. 1

Assinado eletronicamente por: SISTEMA em 28/09/2020



150

1. APRESENTAÇÃO

Tendo em vista o recebimento do ofício nº 0123/2020/Gerência de Gestão Pactuada/CAFA, segue abaixo o relatório de serviços de reparos e/ou reformas por parte da Insaúde – Instituto Nacional de Pesquisa e Gestão em Saúde na escola supracitada, localizada na 6ª Gerência Regional de Ensino no ano de 2019.

2. RELATÓRIO DE SERVIÇOS

- EXECUTADOS PELA EQUIPE DE MANUTENÇÃO

- Serviços de marcenaria (reparos);
- Serviços de hidráulica (reparos);
- Serviços elétrica (reparos gerais e nos ventiladores);
- Capina;
- Refrigeração (reparo e manutenção no bebedouro);
- Limpeza da caixa d'água;
- Dedetização.

p. 2

Assinado eletronicamente por: SISTEMA em 28/09/2020



151

|  <p>GOVERNO DA PARAÍBA Secretaria de Estado de Educação de Paraíba Comissão de Acompanhamento, Monitoramento e Avaliação das Organizações Sociais</p> | | <p>ORDEM DE ABERTURA DA SOLICITAÇÃO 20190522108</p> <p>DATA E HORA: 21.5.19 14:46</p> | | | | | | | | | | | | | | | |
|---------------------------------------------------------------------------------------------------------------------------------------------------------------------------------------------------------------------------------------------------------------------------------------------------------------------------------------------------------------------------------------------------------------------------------|----------|----------------------------------------------------------------------------------------------|---------------------------|------|----------------------------|------|----------|-------------|----------|----------|-----|---|--------|-----|---|---------|-----|
| <p>1. IDENTIFICAÇÃO DO SOLICITANTE</p> <p>Município: PATOS</p> <p>Endereço: AV. FLORIANO PEIXOTO, Nº 511 - BAIRRO - JARDIM CALIFORNIA (GRE: 06º GRE (PATOS))</p> <p>Nome/Resp.: MARIA ISABEL</p> <p>Telefone: _____</p> <p>RG: _____</p> <p>Cargo: _____</p> | | | | | | | | | | | | | | | | | |
| <p>2. CHAMADO DE EMERGÊNCIA <input type="checkbox"/> SERVIÇO PROGRAMADO <input type="checkbox"/></p> <p>3. SERVIÇOS A EXECUTAR</p> <p>HIDRAULICA. Solicito reparos hidráulicos na escola.</p> | | | | | | | | | | | | | | | | | |
| <p>LOCAL/REFERÊNCIA (SALA/BLOCO/CAMPUS):</p> | | | | | | | | | | | | | | | | | |
| <p>OBS:</p> <p>ESTADO DA PARAÍBA SECRETARIA ESTADUAL DE EDUCAÇÃO ESCOLA ESTADUAL DE ENSINO FUNDAMENTAL E MÉDIO RIO BRANCO Rua Floriano Peixoto, S. 11 - 11 - Jardim Califórnia - Patos - PB. E-mail: nobrega@pse.pb.gov.br - Tel.: 3421-5946</p> <p>Ata que autoriza a abertura do processo de licitação nº 440/2001 de 31/05/19 e a contratação de serviço de manutenção: Lei nº 36.730 de 31/05/2016.</p> | | | | | | | | | | | | | | | | | |
| <p>4. ATENDIMENTO DE CHAMADO</p> <p>Confirmando a visita técnica realizada das datas e horários informados abaixo.</p> <p>Ass. e carimbo do gestor:</p> | | | | | | | | | | | | | | | | | |
| <p>5. FUNCIONÁRIO(S) RESPONSÁVEL(ES) PELO SERVIÇO A SEREM EXECUTADOS</p> <table border="1"> <thead> <tr> <th>Nº</th> <th>Nome</th> <th>Cargo/Função</th> </tr> </thead> <tbody> <tr> <td>1</td> <td>ITAÍAS</td> <td>ELETRICISTA</td> </tr> <tr> <td>2</td> <td>LEONARDO</td> <td>AVZ</td> </tr> <tr> <td>3</td> <td>MANUEL</td> <td>AVZ</td> </tr> <tr> <td>4</td> <td>RICARDO</td> <td>AVZ</td> </tr> </tbody> </table> | | | Nº | Nome | Cargo/Função | 1 | ITAÍAS | ELETRICISTA | 2 | LEONARDO | AVZ | 3 | MANUEL | AVZ | 4 | RICARDO | AVZ |
| Nº | Nome | Cargo/Função | | | | | | | | | | | | | | | |
| 1 | ITAÍAS | ELETRICISTA | | | | | | | | | | | | | | | |
| 2 | LEONARDO | AVZ | | | | | | | | | | | | | | | |
| 3 | MANUEL | AVZ | | | | | | | | | | | | | | | |
| 4 | RICARDO | AVZ | | | | | | | | | | | | | | | |
| <p>6. DATA E HORÁRIO DO INÍCIO E TÉRMINO DOS SERVIÇOS (desconsiderar intervalos)</p> <table border="1"> <thead> <tr> <th>Data de início do serviço</th> <th>Hora</th> <th>Data de término do serviço</th> <th>Hora</th> </tr> </thead> <tbody> <tr> <td>30/05/19</td> <td>14</td> <td>31/05/19</td> <td>11:30hs</td> </tr> </tbody> </table> | | | Data de início do serviço | Hora | Data de término do serviço | Hora | 30/05/19 | 14 | 31/05/19 | 11:30hs | | | | | | | |
| Data de início do serviço | Hora | Data de término do serviço | Hora | | | | | | | | | | | | | | |
| 30/05/19 | 14 | 31/05/19 | 11:30hs | | | | | | | | | | | | | | |
| <p>7. ENCERRAMENTO DO SERVIÇO</p> <p>Declaro que o serviço acima solicitado, foi executado e encerrado considerando aceito o serviço.</p> <p>Data: 31/05/19 Hora: 11:30 Ass. e carimbo do gestor escolar:</p> | | | | | | | | | | | | | | | | | |
| <p>OBS:</p> <p>Rua Floriano Peixoto, S. 11 - 11 - Jardim Califórnia - Patos - PB. E-mail: nobrega@pse.pb.gov.br - Tel.: 3421-5946</p> <p>ESTE REGISTRO DEVE RELACIONAR O MAIOR NÚMERO DE INFORMAÇÕES POSSÍVEIS BASTANDO POR FAVOR DOCUMENTAR A QUALIDADE E A VERACIDADE DAS INFORMAÇÕES, SE POSSÍVEL, ANEXAR FOTOS.</p> <p>funcionamento Lei nº 36.730 de 31/05/2016.</p> | | | | | | | | | | | | | | | | | |

Assinado eletronicamente por: SISTEMA em 28/09/2020

Procedimento de Gestão Administrativa 001.2020.024970
Documento 2020/0001055532 criado em 28/09/2020 às 13:25



Assinado eletronicamente por: GLAUCO COUTINHO NOBREGA - 03/09/2021 11:01:51
http://pje.tjpb.jus.br:80/pje/Processo/ConsultaDocumento/listView.seam?x=21090311015141400000045670361
Número do documento: 21090311015141400000045670361

16/3

| | | | |
|-------------------------------------------------------------------------------------------------------------------------------------------------------------------------------------------|---------------------------------------------------------------------------------|---------------------------------------------|--------------------|
| GOVERNO DA PARAIBA | | ORDEM DE ABERTURA DA SOLICITAÇÃO | 20191024118 |
| Secretaria de Estado de Educação do Paraíba Comissão de Acompanhamento, Monitoramento e Avaliação das Organizações Sociais | | DATA E HORA: 23.10.19 16:11 | |
| 1. IDENTIFICAÇÃO DO SOLICITANTE | | | |
| Endereço: | AV: FLORIANO PEIXOTO, Nº 511 - BAIRRO: JARDIM CALIFORNIA (GRE: 06º GRE (PATOS)) | Município: | PATOS |
| Nome/Resp.: | MARIA ISABEL | Cargio: | |
| Telefone: | RG: | | |
| 2. CHAMADO DE EMERGÊNCIA <input type="checkbox"/> | | SERVIÇO PROGRAMADO <input type="checkbox"/> | |
| 3. SERVIÇOS A EXECUTAR | | | |
| HIDRAULICA. Solicito reparos hidráulicos nesta unidade escolar. | | | |
| LOCAL/REFERENCIA (SALA/BLOCO/CAMPUS): | | | |
| OBS: | | | |
| 4. ATENDIMENTO DE CHAMADO | | | |
| Confirmo a visita técnica realizada das datas e horários informados abaixo: <input checked="" type="checkbox"/> | | | |
| Data | 22/10/19 | Hora | 09:10 |
| | | Ass. e carimbo do gestor: | |
| 5. FUNCIONÁRIO(S) RESPONSABILIS(TE)S PELO SERVIÇO A SEREM EXECUTADOS | | | |
| 1 | PAIAS | | Cargo/função |
| 2 | LEONARDO | | ENCARREGADO |
| 3 | WANDERLE | | AVIA |
| 4 | | | |
| 6. DATA E HORARIO DO INICIO E TERMINO DOS SERVIÇOS (desconsiderar intervalos) | | | |
| Data de início do serviço | 30/10/19 | Hora | 18:30 |
| Data de término do serviço | 31/10/19 | Hora | 17:00 |
| 7. ENCERRAMENTO DO SERVIÇO | | | |
| Declaro que o serviço acima solicitado, foi executado e encerrado considerando acerto o serviço. <input checked="" type="checkbox"/> | | | |
| Data: | 31/10/19 | Hora: | 11:02 |
| | | Ass. e carimbo do gestor escolar | |
| OBS: | | | |
| ESTE REGISTRO DEVE RELACIONAR O MAIOR NUMERO DE INFORMACOES POSSIVEIS, RATIFICANDO POR MEIO DA ANEXACAO DE DOCUMENTOS A QUALIDADE E A VERDADE DAS INFORMACOES, SE POSSIVEL, ANEXAR FOTOS. | | | |

Assinado eletronicamente por: SISTEMA em 28/09/2020

Procedimento de Gestão Administrativa 001.2020.024970
 documento 2020/0001055532 criado em 28/09/2020 às 13:25



Assinado eletronicamente por: GLAUCO COUTINHO NOBREGA - 03/09/2021 11:01:51
 http://pje.tjpb.jus.br:80/pje/Processo/ConsultaDocumento/listView.seam?x=21090311015141400000045670361
 Número do documento: 21090311015141400000045670361

| | | |
|-----------------------------------------------------------------------------------------------------------------------------------------------------------------------------------------------------------------------------------------------|----------|---------------------------------------------------------------------------------------|
|  GOVERNO DA PARAÍBA Secretaria de Estado de Educação da Paraíba Comissão de Acompanhamento, Monitoramento e Avaliação das Organizações Sociais | | ORDEM DE ABERTURA DA SOLICITAÇÃO 20191024120 DATA E HORA: 23.10.19 16:14 |
| 1. IDENTIFICAÇÃO DO SOLICITANTE Endereço: EEEF RIO BRANCO Município: PATOS AV: FLORIANO PEIXOTO, Nº SIN - BAIRRO: JARDIM CALIFORNIA (GRE: 087.GRE (PATOS)) Nome/Resp.: MARIA ISABEL. Cargo: Telefone: RG: | | |
| 2. CHAMADO DE EMERGÊNCIA <input type="checkbox"/> SERVIÇO PROGRAMADO <input type="checkbox"/> 3. SERVIÇOS A EXECUTAR ELÉTRICA. Solicito reparos elétricos nesta unidade escolar. | | |
| LOCAL/REFERÊNCIA (SALA/BLOCO/CAMPUS): | | |
| OBS: | | |
| 4. ATENDIMENTO DE CHAMADO Confirmando a visita técnica realizada das datas e horários informados abaixo. <input checked="" type="checkbox"/> | | |
| Data: 26/10/19 Hora: 09:00 Ass. e carimbo do gestor. | | |
| 5. FUNCIONÁRIO(S) RESPONSÁVEL(ES) PELO SERVIÇO A SEREM EXECUTADOS | | |
| 1 | TAIAS | Carrego/função: TÉCNICO |
| 2 | LEONARDO | AUX |
| 3 | MANUEL | AUX |
| 4 | | |
| 6. DATA E HORARIO DO INICIO E TERMINO DOS SERVIÇOS (desconsiderar intervalos) Data de início do serviço Hora : 30/10/19 : hs Data de término do serviço Hora : 31/10/19 : hs Hora : 11:00 hs | | |
| 7. ENCERRAMENTO DO SERVIÇO Declaro que o serviço acima solicitado, foi executado e encerrado considerando abaixo o serviço. <input checked="" type="checkbox"/> | | |
| Data: 31/10/19 Hora: 11:00 Ass. e carimbo do gestor escolar. | | |
| OBS: | | |
| ESTE REGISTRO DEVE RELACIONAR O MAIOR NÚMERO DE INFORMAÇÕES POSSÍVEIS, SATISFICANDO POR MEIO DA ANEXAÇÃO DE DOCUMENTOS A QUALIDADE E A VERACIDADE DAS INFORMAÇÕES, SE POSSÍVEL, ANEXAR FOTOS. | | |

Assinado eletronicamente por: SISTEMA em 28/09/2020



15M

| | | | |
|---------------------------------------------------------------------------------------------------------------------------------------------------------------------------------------------|---------|---------------------------------------------|---------------------|
| GOVERNO DA PARAIBA | | ORDEM DE ABERTURA DA SOLICITAÇÃO | 20191024118 |
| Secretaria de Educação do Paraíba - Conselho de Acompanhamento, Monitoramento e Avaliação das Organizações Sociais | | DATA E HORA: 23.10.19 16:11 | |
| 1. IDENTIFICAÇÃO DO SOLICITANTE | | | |
| Endereço: AV. FLORIANO PEIXOTO, Nº 519 - BAIRRO: JARDIM CALIFORNIA (GRE: 08º GRE (PATOS)) | | Município: PATOS | |
| Nome/Resp.: MARIA ISABEL | | Cargo: | |
| Telefone: | | RG: | |
| 2. CHAMADO DE EMERGÊNCIA <input type="checkbox"/> | | SERVIÇO PROGRAMADO <input type="checkbox"/> | |
| 3. SERVIÇOS A EXECUTAR | | | |
| HIDRAULICA. Solicito reparos hidráulicos nesta unidade escolar. | | | |
| LOCAL/REFERENCIA (SALUBLOCO/CAMPUS): | | | |
| OBS: | | | |
| 4. ATENDIMENTO DE CHAMADO | | | |
| Confirmando a visita técnica realizada das datas e horários informados abaixo. | | | |
| Data: 20/10/19 | | Hora: 08:30 | |
| Ass. e carimbo do gestor: | | Ass. e carimbo do gestor: | |
| 5. FUNCIONÁRIO(S) RESPONSÁVEL(IS) PELO SERVIÇO A SEREM EXECUTADOS | | | |
| 1 | DAIA | Ass. | Carimbo/funcionário |
| 2 | COMARCO | Ass. | |
| 3 | WAGDEL | Ass. | |
| 4 | | Ass. | |
| 6. DATA E HORARIO DO INICIO E TERMINO DOS SERVIÇOS (desconsiderar intervalos) | | | |
| Data de inicio do serviço | | Data de término do serviço | |
| 30/10/19 | | 31/10/19 | |
| Hora: 08:30 hs | | 17:00 hs | |
| 7. ENCERRAMENTO DO SERVIÇO | | | |
| Declaro que o serviço acima solicitado, foi executado e encerrado considerando aceito o serviço. | | | |
| Data: 31/10/19 | | Hora: 17:00 | |
| Ass. e carimbo do gestor escolar: | | Ass. e carimbo do gestor escolar: | |
| OBS: | | | |
| ESTE REGISTRO DEVE RELACIONAR O MAIOR NÚMERO DE INFORMAÇÕES POSSÍVEIS RATIFICANDO POR MEIO DA ANEXAÇÃO DE DOCUMENTOS A QUALIDADE E A VERACIDADE DAS INFORMAÇÕES. SE POSSÍVEL, ANEXAR FOTOS. | | | |

Assinado eletronicamente por: SISTEMA em 28/09/2020

Procedimento de Gestão Administrativa 001.2020.024970
 Documento 2020/0001055532 criado em 28/09/2020 às 13:25



Assinado eletronicamente por: GLAUCO COUTINHO NOBREGA - 03/09/2021 11:01:51
 http://pje.tjpb.jus.br:80/pje/Processo/ConsultaDocumento/listView.seam?x=21090311015141400000045670361
 Número do documento: 21090311015141400000045670361

155

| | | |
|--------------------------------------------------------------------------------------------------------------------------------------------------------------------------------------------|---------------------------------------------|-------------------------------------------------|
| GOVERNO DA PARAIBA Secretaria de Estado de Educação de Paraíba (Conselho de Acompanhamento, Monitoramento e Avaliação das Organizações Sociais) | | ORDEM DE ABERTURA DA SOLICITAÇÃO 20191202128 |
| DATA E HORA: 21/12/19 13:36 | | |
| 1. IDENTIFICAÇÃO DO SOLICITANTE | | |
| Endereço: AV. FLORIANO PEIXOTO, Nº S/N - BAIRRO: JARDIM CALIFORNIA (GRE: 06º GRE (PATOS)) | Município: PATOS | |
| Nome/Resp.: MARIA ISABEL | Cargo: | |
| Telefone: | RG: | |
| 2. CHAMADO DE EMERGÊNCIA <input type="checkbox"/> | SERVIÇO PROGRAMADO <input type="checkbox"/> | |
| 3. SERVIÇOS A EXECUTAR | | |
| BEBEDOURO. Solicito a manutenção dos bebedouros desta unidade escolar. | | |
| LOCAL/REFERÊNCIA (SALA/BLOCO/CAMPUS): | | |
| OBS: | | |
| 4. ATENDIMENTO DE CHAMADO | | |
| Confirmando a visita técnica realizada das datas e horários informados abaixo. | | |
| DATA: 21/12/2019 | HORA: 11:00 | Ass. e carimbo do gestor: |
| 5. FUNCIONÁRIO(S) RESPONSÁVEL(IS) PELO SERVIÇO A SEREM EXECUTADOS | | |
| 1 | ALANY NOBRES FERREIRA | Cargo/Função: RECATORIA |
| 2 | ISABELA | Ass. e carimbo do gestor: |
| 3 | TATYANO | |
| 4 | | |
| 6. DATA E HORARIO DO INICIO E TERMINO DOS SERVIÇOS (desconsiderar intervalos) | | |
| Data de início do serviço: 21/12/2019 | Hora: 11:00 | Data de término do serviço: 21/12/2019 |
| Hora: 13:00 | | |
| 7. ENCERRAMENTO DO SERVIÇO | | |
| Declaro que o serviço acima solicitado, foi executado e encerrado considerando aceito o serviço. | | |
| DATA: 21/12/2019 | HORA: 13:00 | Ass. e carimbo do gestor escolar: |
| OBS: | | |
| ESTE REGISTRO DEVE RELACIONAR O MAIOR NUMERO DE INFORMAÇÕES POSSIVEIS, RATIFICANDO POR MEIO DA ANEXAÇÃO DE DOCUMENTOS A QUALQUER E A VERACIDADE DAS INFORMAÇÕES. SE POSSIVEL ANEXAR FOTOS. | | |

Assinado eletronicamente por: SISTEMA em 28/09/2020

Procedimento de Gestão Administrativa 001.2020.024970
Documento 2020/0001055532 criado em 28/09/2020 às 13:25



Assinado eletronicamente por: GLAUCO COUTINHO NOBREGA - 03/09/2021 11:01:51
http://pje.tjpb.jus.br:80/pje/Processo/ConsultaDocumento/listView.seam?x=21090311015141400000045670361
Número do documento: 21090311015141400000045670361

19/6

| | | |
|-----------------------------------------------------------------------------------------------------------------------------------------------------------------------------------------------------------------------------------------------|-----------------------|--------------------------------------------------------|
|  GOVERNO DA PARAÍBA Secretaria de Estado da Educação da Paraíba (Conselho de Acompanhamento, Monitoramento e Avaliação das Organizações Sociais) | | ORDEM DE ABERTURA DA SOLICITAÇÃO 20191202128 |
| 1. IDENTIFICAÇÃO DO SOLICITANTE Endereço: AV. FLORIANO PEIXOTO, Nº S/N - BAIRRO JARDIM CALIF RNIÁ (GRE: 06º GRE PATOS) Município: PATOS Nome/Resp.: MARIA ISABEL Cargo: Telefone: RG: | | DATA E HORA: 21/12/19 13:36 |
| 2. CHAMADO DE EMERGÊNCIA <input type="checkbox"/> SERVIÇO PROGRAMADO <input type="checkbox"/> 3. SERVIÇOS A EXECUTAR BEBEDOURO. Solicito a manutenção dos bebedouros desta unidade escolar. | | |
| LOCAL/REFERÊNCIA (SALA/BLOCO/CAMPUS): | | |
| OBS: | | |
| 4. ATENDIMENTO DE CHAMADO Confirmando a visita técnica realizada das datas e horários informados abaixo: Data: 21/12/2020 Hora: 11:00 Ass. e carimbo do gestor: | | |
| 5. FUNCIONÁRIO(S) RESPONSÁVEL(S) PELO SERVIÇO A SEREM EXECUTADOS | | |
| 1 | ALANY NOBRES FERREIRA | Cargo/Função: REC. ADMINISTRATIVO |
| 2 | NEUMAIO | Ass.: |
| 3 | TATIANO | Ass.: |
| 4 | | |
| 6. DATA E HORÁRIO DO INÍCIO E TÉRMINO DOS SERVIÇOS (desconsiderar intervalos) | | |
| Data de início do serviço | 21/12/2020 | Hora |
| Data de término do serviço | 21/12/2020 | Hora |
| | 11:00 | hs |
| | 07:00 | 13:30 |
| 7. ENCERRAMENTO DO SERVIÇO Declaro que o serviço acima solicitado, foi executado e encerrado considerando acerto o serviço. Data: 21/12/2020 Hora: 13:30 Ass. e carimbo do gestor escolar: | | |
| OBS: | | |
| ESTE REGISTRO DEVE RELACIONAR O MAIOR NÚMERO DE INFORMAÇÕES POSSÍVEIS, RATIFICANDO POR MEIO DA ANEXAÇÃO DE DOCUMENTOS A QUALIDADE E A VERACIDADE DAS INFORMAÇÕES. SE POSSÍVEL, ANEXAR FOTOS. | | |

Assinado eletronicamente por: SISTEMA em 28/09/2020

Procedimento de Gestão Administrativa 001.2020.024970
 Documento 2020/0001055532 criado em 28/09/2020 às 13:25



Assinado eletronicamente por: GLAUCO COUTINHO NOBREGA - 03/09/2021 11:01:51
 http://pje.tjpb.jus.br:80/pje/Processo/ConsultaDocumento/listView.seam?x=21090311015141400000045670361
 Número do documento: 21090311015141400000045670361

157

| | | | |
|----------------------------------------------------------------------------------------------------------------------------------------------------------------------------------------------|----------|--------------------------------------------------------------------------|--------------|
| GOVERNO DA PARAIBA | | ORDEM DE SERVIÇO ABERTURA DA SOLICITAÇÃO | 20190207133 |
| Secretaria de Estado da Educação da Paraíba Comissão de Acompanhamento, Monitoramento e Avaliação das Organizações Sociais | | DATA E HORA: | 7.2.19 15:00 |
| 1. IDENTIFICAÇÃO DO SOLICITANTE | | | |
| Endereço: AV. FLORIANO PEIXOTO, Nº S/N - BAIRRO JARDIM CALIFORNIA | | Município: PATOS | |
| Nome Resp.: MARIA ISABEL | RG: | GRE: 06º GRE (PATOS) | |
| Telefone: | Cargo: | | |
| 2. CHAMADO DE EMERGÊNCIA <input type="checkbox"/> | | SERVIÇO PROGRAMADO <input type="checkbox"/> | |
| 3. SERVIÇOS A EXECUTAR Solicitado retirada de camada vegetal. | | | |
| LOCAL/REFERÊNCIA (SALA/BLOCO/CAMPUS): | | | |
| OBS: | | | |
| 4. ATENDIMENTO DE CHAMADO Confirme a visita técnica realizada das datas e horários informados abaixo. | | | |
| Data: | 12/02/20 | Hora: | 08:00 |
| Ass. e carimbo do gestor: | | Lindemberg Bezerra de Sousa DIRETOR Mat. 175.750-4 - Aut. Nº 10012 | |
| 5. FUNCIONÁRIO(S) RESPONSÁVEL(S) PELO SERVIÇO A SEREM EXECUTADOS | | | |
| 1 | | | |
| 2 | | | |
| 3 | | | |
| 4 | | | |
| 6. DATA E HORARIO DO INICIO E TERMINO DOS SERVIÇOS (desconsiderar intervalos) | | | |
| Data de início do serviço: | 12/02/20 | Hora: | 08:00 |
| Data de término do serviço: | 12/02/20 | Hora: | 10:00 |
| 7. ENCERRAMENTO DO SERVIÇO Declaro que o serviço acima solicitado, foi executado e encerrado, considerando aceito o serviço. | | | |
| Data: | 12/02/20 | Hora: | 08:00 |
| Ass. e carimbo do gestor escolar: | | Lindemberg Bezerra de Sousa DIRETOR Mat. 175.750-4 - Aut. Nº 10012 | |
| OBS: | | | |
| ESTE REGISTRO DEVE RELACIONAR O MAIOR NÚMERO DE INFORMAÇÕES POSSÍVEIS, RATIFICANDO POR MEIO DA ANEXAÇÃO DE DOCUMENTOS A QUALIDADE E A VERACIDADE DAS INFORMAÇÕES, SE POSSÍVEL, ANEXAR FOTOS. | | | |

Assinado eletronicamente por: SISTEMA em 28/09/2020

Procedimento de Gestão Administrativa 001.2020.024970
Documento 2020/0001055532 criado em 28/09/2020 às 13:25



Assinado eletronicamente por: GLAUCO COUTINHO NOBREGA - 03/09/2021 11:01:51
http://pje.tjpb.jus.br:80/pje/Processo/ConsultaDocumento/listView.seam?x=21090311015141400000045670361
Número do documento: 21090311015141400000045670361

Num. 48105421 - Pág. 57

196

| | | |
|-----------------------------------------------------------------------------------------------------------------------------------------------------------------------------------------------|---------|----------------------------------------------------------------------------------------------------------------|
| GOVERNO DA PARAIBA Secretaria de Estado da Educação da Paraíba Comissão de Acompanhamento, Monitoramento e Avaliação das Organizações Sociais | | ORDEM DE ABERTURA DA SOLICITAÇÃO 20190328144 |
| DATA E HORA: 27.3.19 17:44 | | |
| 1. IDENTIFICAÇÃO DO SOLICITANTE | | |
| Município: PATOS | | |
| Endereço: AV. FLORIANO PEIXOTO, Nº 511 - BAIRRO: JARDIM CALIFORNIA (GRE: 06- GRE (PATOS)) | | |
| Nome/Resp.: MARIA ISABEL | | |
| Telefone: RG: _____ | | |
| 2. CHAMADO DE EMERGÊNCIA <input type="checkbox"/> SERVIÇO PROGRAMADO <input type="checkbox"/> | | |
| 3. SERVIÇOS A EXECUTAR | | |
| ELETTRICA. Solicito reparo nos ventiladores da escola. | | |
| LOCAL/REFERÊNCIA (SALA/BLOCO/CAMPUS): | | |
| OBS: | | |
| 4. ATENDIMENTO DE CHAMADO | | |
| Confirma a visita técnica realizada das datas e horários informados abaixo. | | |
| Data: / / | Hora: : | Ass. e carimbo do gestor: Lindemberg Bezerra de Sousa DIR ET/ORA Mat. 175.750-4 Aut. 1970.012 |
| 5. FUNCIONÁRIO(S) RESPONSÁVEL(S) PELO SERVIÇO A SEREM EXECUTADOS | | |
| 1 | | Carro/Placação |
| 2 | | |
| 3 | | |
| 4 | | |
| 6. DATA E HORARIO DO INICIO E TERMINO DOS SERVIÇOS (desconsiderar intervalos) | | |
| Data de início do serviço: / / | Hora: : | hs |
| Data de término do serviço: / / | Hora: : | hs |
| 7. ENCERRAMENTO DO SERVIÇO | | |
| Declaro que o serviço acima solicitado, foi executado e encerrado considerando o prazo e o tempo. | | |
| Data: / / | Hora: : | Ass. e carimbo do gestor escolar: Lindemberg Bezerra de Sousa DIR ET/ORA Mat. 175.750-4 Aut. 1970.012 |
| OBS: | | |
| ESTE RESULTADO DEVE RELACIONAR O MAIOR NÚMERO DE INFORMAÇÕES POSSÍVEIS, RATIFICANDO POR MEIO DA ANEXAÇÃO DE DOCUMENTOS A QUALIDADE E A VERACIDADE DAS INFORMAÇÕES, SE POSSÍVEL, ANEXAR FOTOS. | | |

Assinado eletronicamente por: SISTEMA em 28/09/2020

Procedimento de Gestão Administrativa 001.2020.024970
Documento 2020/0001055532 criado em 28/09/2020 às 13:25



Assinado eletronicamente por: GLAUCO COUTINHO NOBREGA - 03/09/2021 11:01:51
http://pje.tjpb.jus.br:80/pje/Processo/ConsultaDocumento/listView.seam?x=2109031101514140000045670361
Número do documento: 2109031101514140000045670361

159

| | | | | | | | | | | | | | |
|---------------------------------------------------------------------------------------------------------------------------------------------------------------------------------------------------------------------------------------------------------------------------------------------------------------------------------------------------------------------------------------------------------------------------------------------------------------------------------|-----------------------------------------------------------------------------------------------------------------------------|---------------------------------------|----------------------|----------------------------------------|---------------|-----------------|--------------------|---|--|--|---|--|--|
|  <p>GOVERNO DA PARAÍBA Secretaria de Educação da Paraíba / Comissão de Acompanhamento, Monitoramento e Avaliação das Organizações Sociais</p> | <p style="text-align: right;">ORDEM DE ABERTURA DA SOLICITAÇÃO 20190314136</p> <p>DATA E HORA: 13.3.19 14:17</p> | | | | | | | | | | | | |
| <p>1. IDENTIFICAÇÃO DO SOLICITANTE</p> <p>Município: PATOS</p> <p>Endereço: AV. FLORIANO PEIXOTO, N° SN - BAIRRO: JARDIM CALIF RNIÁ (BRE: 08° GRE (PATOS))</p> <p>Nome/Resp.: MARIA ISABEL Cargo:</p> <p>Telefone: RG: CARGO: <input type="checkbox"/> SERVIÇO PROGRAMADO <input type="checkbox"/></p> | | | | | | | | | | | | | |
| <p>2. CHAMADO DE EMERGÊNCIA <input type="checkbox"/> 3. SERVIÇOS A EXECUTAR <input type="checkbox"/></p> <p>REFRIGERAÇÃO: Solicito reparo no bebedouro da escola.</p> | | | | | | | | | | | | | |
| <p>LOCAL/REFERÊNCIA (SALA/BLOCO/CAMPUS):</p> | | | | | | | | | | | | | |
| <p>OBS:</p> | | | | | | | | | | | | | |
| <p>4. ATENDIMENTO DE CHAMADO</p> <p>Confirmo a visita técnica realizada das datas e horários informados abaixo.</p> <p>Data: 02/04/2019 Hora: 14:00 Ass. e carimbo do gestor: Lindemberg Bezerra de Sousa DIRETOR Mat. 175-750-4441 Nº 10.012</p> | | | | | | | | | | | | | |
| <p>5. FUNCIONÁRIO(S) RESPONSÁVEL(S) PELO SERVIÇO A SEREM EXECUTADOS</p> <table border="1" style="width: 100%; border-collapse: collapse;"> <tr> <td style="width: 5%;">1</td> <td style="width: 75%;">ANADY NUNES FERREIRA</td> <td style="width: 20%;">Cargo/Função: T.C. Pedagógico</td> </tr> <tr> <td>2</td> <td>FRANCO RAYSSINO</td> <td>Cargo/Função: Ass.</td> </tr> <tr> <td>3</td> <td></td> <td></td> </tr> <tr> <td>4</td> <td></td> <td></td> </tr> </table> | | 1 | ANADY NUNES FERREIRA | Cargo/Função: T.C. Pedagógico | 2 | FRANCO RAYSSINO | Cargo/Função: Ass. | 3 | | | 4 | | |
| 1 | ANADY NUNES FERREIRA | Cargo/Função: T.C. Pedagógico | | | | | | | | | | | |
| 2 | FRANCO RAYSSINO | Cargo/Função: Ass. | | | | | | | | | | | |
| 3 | | | | | | | | | | | | | |
| 4 | | | | | | | | | | | | | |
| <p>6. DATA E HORARIO DO INICIO E TERMINO DOS SERVIÇOS (desconsiderar intervalos)</p> <table border="1" style="width: 100%; border-collapse: collapse;"> <tr> <td style="width: 50%;">Data de início do serviço: 02/04/2019</td> <td style="width: 50%;">Hora: 14:00hs</td> </tr> <tr> <td>Data de término do serviço: 02/04/2019</td> <td>Hora: 17:00hs</td> </tr> </table> | | Data de início do serviço: 02/04/2019 | Hora: 14:00hs | Data de término do serviço: 02/04/2019 | Hora: 17:00hs | | | | | | | | |
| Data de início do serviço: 02/04/2019 | Hora: 14:00hs | | | | | | | | | | | | |
| Data de término do serviço: 02/04/2019 | Hora: 17:00hs | | | | | | | | | | | | |
| <p>7. ENCERRAMENTO DO SERVIÇO</p> <p>Declaro que o serviço acima solicitado, foi executado e encerrado considerando aceito o serviço.</p> <p>Data: 02/04/2019 Hora: 14:00 Ass. e carimbo do gestor escolar: Lindemberg Bezerra de Sousa DIRETOR Mat. 175-750-4441 Nº 10.012</p> | | | | | | | | | | | | | |
| <p>OBS:</p> | | | | | | | | | | | | | |
| <p>ESTE REGISTRO DEVE RELACIONAR O MAIOR NÚMERO DE INFORMADORES POSSÍVEIS, RATIFICANDO PORÉM DA ADEQUAÇÃO DE DOCUMENTOS A QUALIDADE E A VERACIDADE DAS INFORMAÇÕES, SE POSSÍVEL, ANEXAR FOTOS.</p> | | | | | | | | | | | | | |

Assinado eletronicamente por: SISTEMA em 28/09/2020



**RELATÓRIO DE SERVIÇOS
 EECIT MOSENHOR MANOEL VIEIRA**

SOUZA, 14 DE FEVEREIRO DE 2020.



Foto: setor de engenharia - INSAUDE

OBJETO: EECIT MOSENHOR MANOEL VIEIRA

ENDEREÇO: PRAÇA EDVALDO FERNANDES MOTA, CENTRO, S/N, PATOS - PB

OBJETIVO: RELATÓRIO DE SERVIÇOS DE REPARO E/OU REFORMA

p. 1

Assinado eletronicamente por: SISTEMA em 28/09/2020



1. APRESENTAÇÃO

Tendo em vista o recebimento do ofício nº 0123/2020/Gerência de Gestão Pactuada/CAFA, segue abaixo o relatório de serviços de reparos e/ou reformas por parte da Insaúde – Instituto Nacional de Pesquisa e Gestão em Saúde na escola supracitada, localizada na 6ª Gerência Regional de Ensino no ano de 2019.

2. RELATÓRIO DE SERVIÇOS

- EXECUTADOS PELA EQUIPE DE MANUTENÇÃO

- Serviços de elétrica: instalação de chave de força e tomadas, reparos gerais, instalação e manutenção de ventiladores);
- Limpeza, manutenção e substituição da caixa d'água;
- Dedetização
- Serviços de hidráulica: substituição de torneiras da cozinha e área externa, desobstrução das pias das cozinhas e reparos gerais;
- Serviços de refrigeração: retirada de 10 ares condicionados, instalação de 26 ares condicionados, manutenção de ares condicionados, substituição de dois bebedouros, manutenção de bebedouros;
- Manutenção de fogão;
- Instalação de tela de proteção na cozinha;
- Conserto dos liquidificadores e a manutenção dos fogões industriais;
- Manutenção da placa de identificação da escola.

- EXECUTADOS NA REFORMA

- Coberta: troca de todas as telhas cerâmicas e trama de madeira;
- Elétrica: troca de toda a rede elétrica da escola;
- Ginásio: recuperação de piso, coberta e construção de vestiários;
- Urbanização: demolição de piso antigo no pátio e na quadra interna, para instalação de piso intertravado e execução de piso granilite;
- Alvenaria: recuperação de paredes danificadas e pintura de toda a escola;
- Hidrossanitário: construção de reservatório inferior, fossa e sumidouro
- Salas de aula: troca de esquadrias e instalação de forro pvc.

p. 2

Assinado eletronicamente por: SISTEMA em 28/09/2020





E.E.E.F. M. Monsenhor Manoel Vieira

OBJETO: Escola Estadual de Ensino Fundamental e Médio Monsenhor Manoel Vieira
 ENDEREÇO: Praça Edivaldo Mota, S/N - Bairro: Centro - Patos
 APROVAÇÃO: 287/2018/CAMAPOS

| | |
|-------------------|------------------|
| VALOR CONTRATADO | R\$ 1.684.156,03 |
| VALOR PAGO | R\$ 1.189.908,78 |
| SALDO DE CONTRATO | R\$ 494.247,25 |
| INICIO DA OBRA | ago/17 |
| EXECUTADA | 71% |

ANTES DA REFORMA:

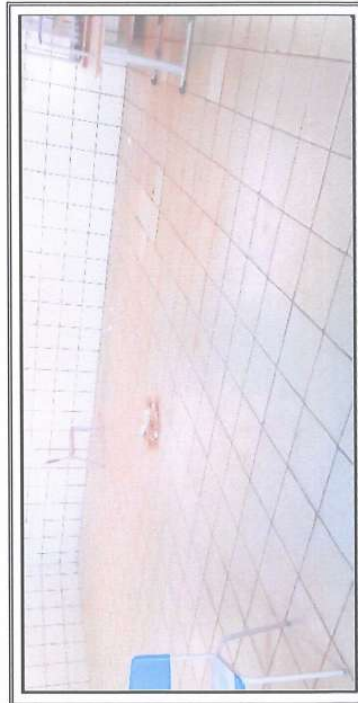

545

Assinado eletronicamente por: SISTEMA em 28/09/2020



163

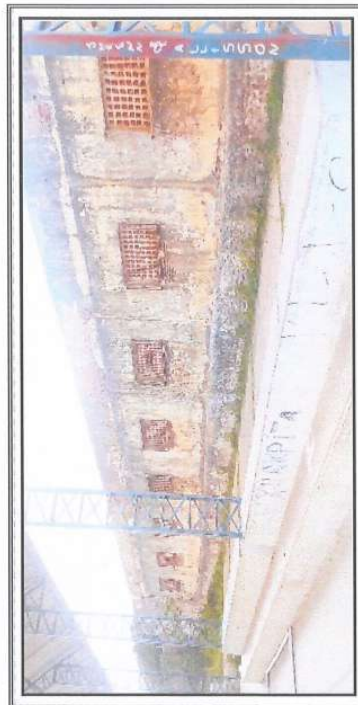

546

Assinado eletronicamente por: SISTEMA em 28/09/2020



184

547



Assinado eletronicamente por: SISTEMA em 28/09/2020

Procedimento de Gestão Administrativa 001.2020.024970
Documento 2020/0001055533 criado em 28/09/2020 às 13:25



Assinado eletronicamente por: GLAUCO COUTINHO NOBREGA - 03/09/2021 11:01:51
<http://pje.tjpb.jus.br:80/pje/Processo/ConsultaDocumento/listView.seam?x=21090311015141400000045670361>
Número do documento: 21090311015141400000045670361

167

EXECUÇÃO DA OBRA:

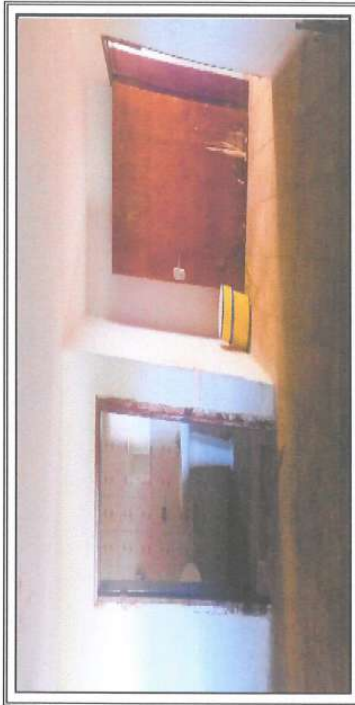

548

Assinado eletronicamente por: SISTEMA em 28/09/2020



166

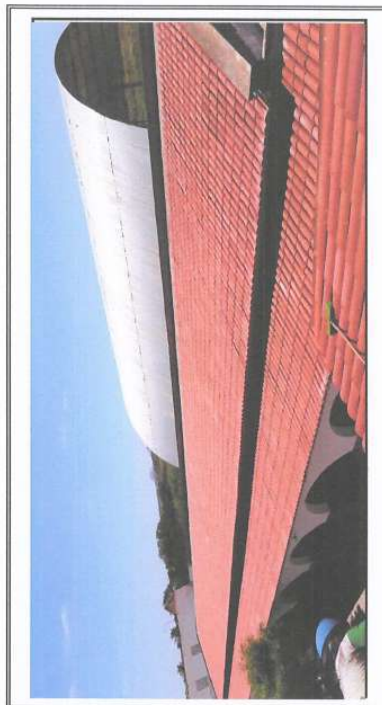
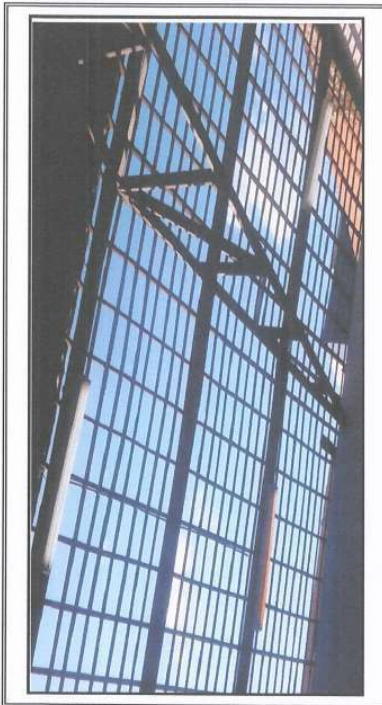

549

Assinado eletronicamente por: SISTEMA em 28/09/2020



167

550

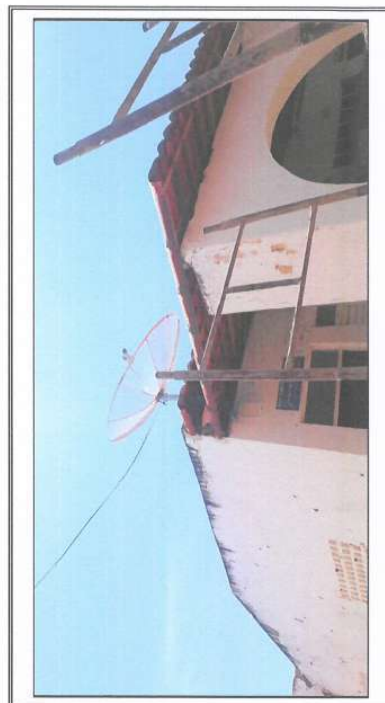

Assinado eletronicamente por: SISTEMA em 28/09/2020



168

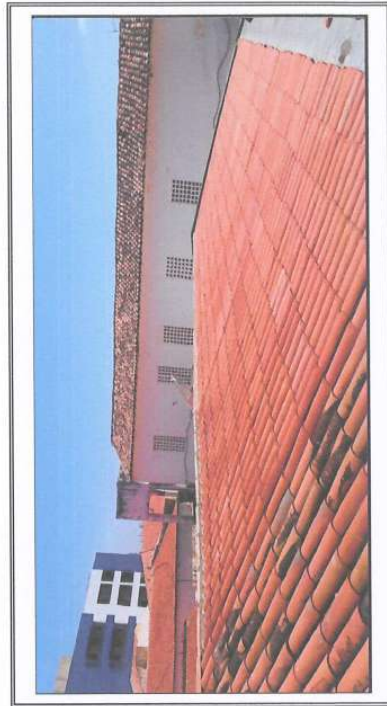
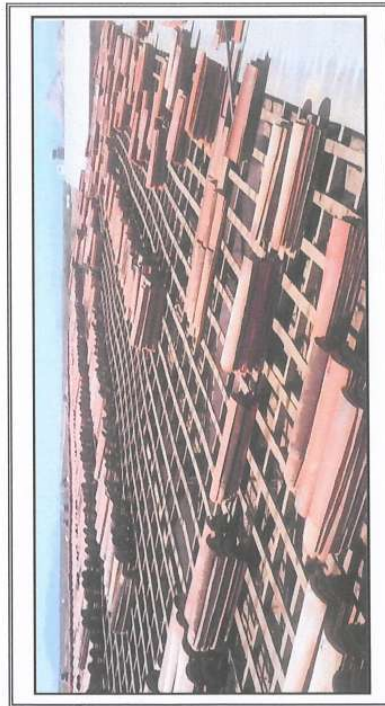

551

Assinado eletronicamente por: SISTEMA em 28/09/2020



169

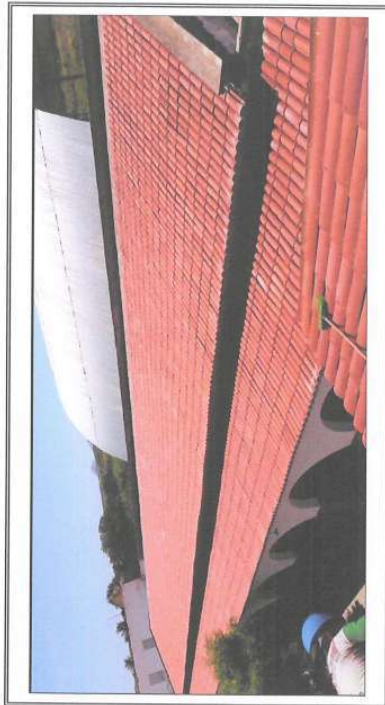
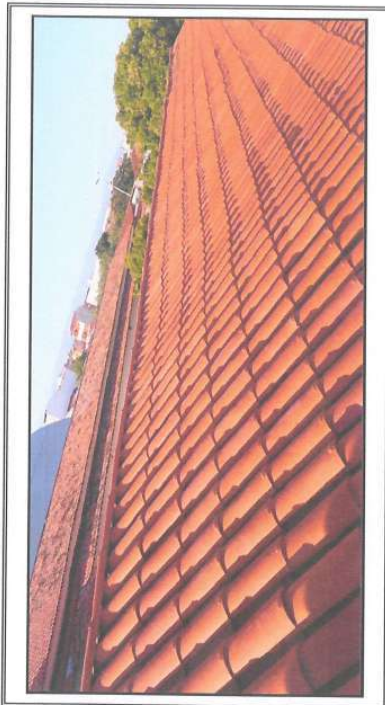

552

Assinado eletronicamente por: SISTEMA em 28/09/2020



140

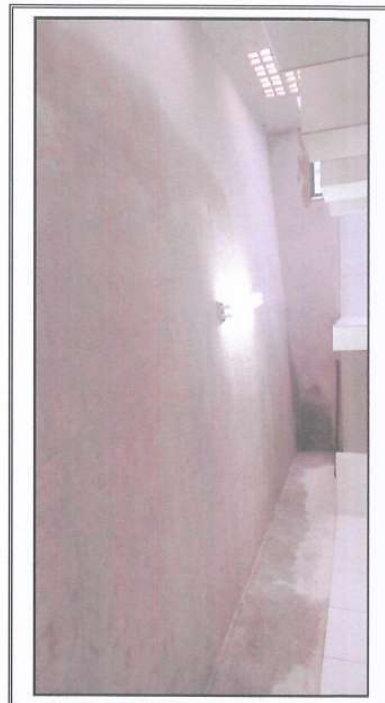

553

Assinado eletronicamente por: SISTEMA em 28/09/2020



171



564

Assinado eletronicamente por: SISTEMA em 28/09/2020



172



565

Assinado eletronicamente por: SISTEMA em 28/09/2020



173

556

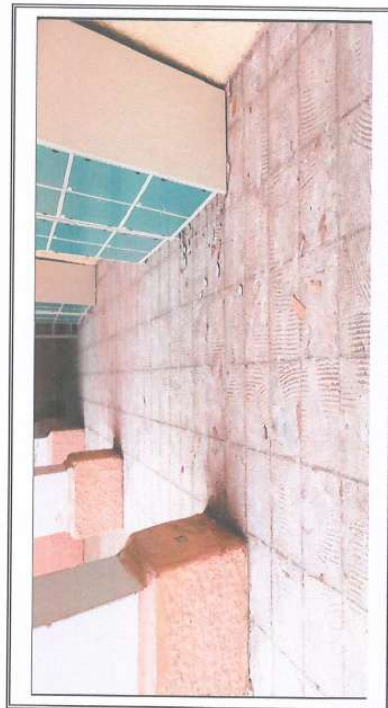

Assinado eletronicamente por: SISTEMA em 28/09/2020



174

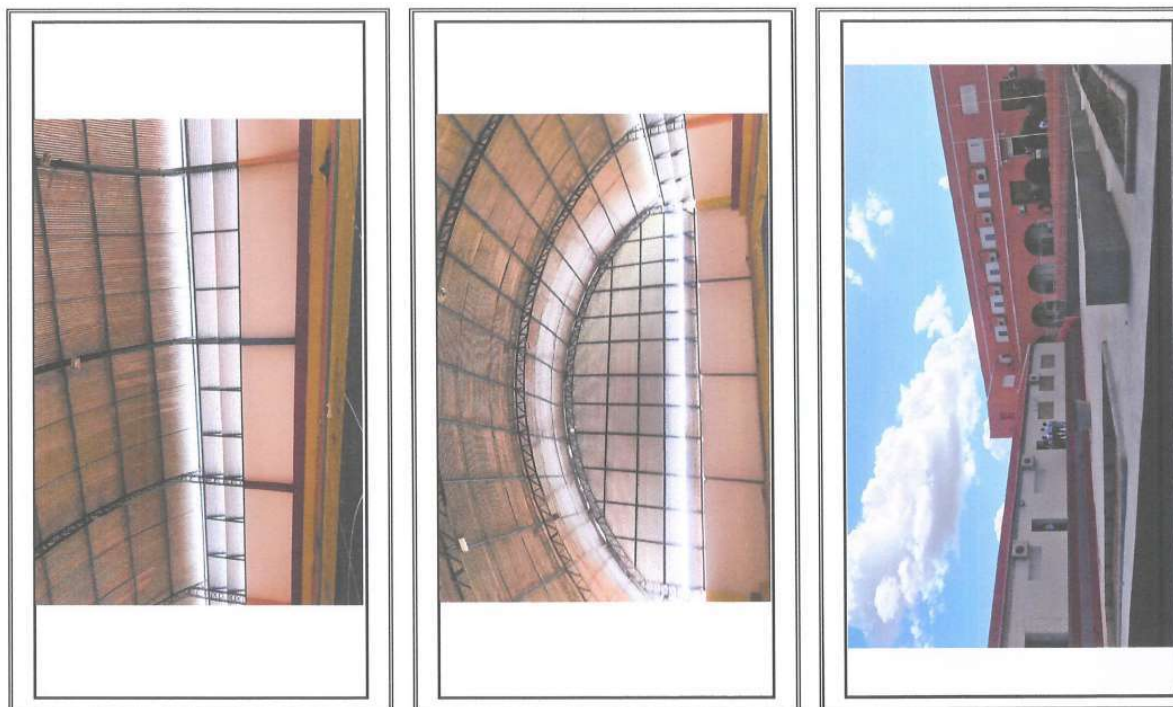

Assinado eletronicamente por: SISTEMA em 28/09/2020



174

557



Assinado eletronicamente por: SISTEMA em 28/09/2020



14

GOVERNO DA PARAIBA
 Secretaria de Educação e Cultura | Conselho Administrativo, Administrativo, Administrativo e Administrativo

PROVIMENTO DE 26118
RELAÇÃO DE SERVIÇOS
 DATA E HORA: 13/09

IDENTIFICAÇÃO DO SOLICITANTE
 NOME: ELETY KLINE JAMONEL VIEIRA
 ENDEREÇO: PRAÇA EDUARDO GUZZI Nº 10 - BAIRRO CENTRO - CAMPUS
 CIDADE: RIO DE JANEIRO - RJ

SERVIÇO PROGRAMADO
 2. CHAMADO DE EMERGÊNCIA
 3. SERVIÇOS A EXECUTAR
 REFRIGERAÇÃO Solicito instalação de 26 ar-condicionados na escola

COMPLIMENTOS (N.º SALÁRIO/CAMPUS)
 CILIO
 12000

4. ATENDIMENTO DE CHAMADO
 Conferir a cada bimestre os valores de salários informados abaixo.

5. FUNÇÕES E RESPONSABILIDADES DO SERVIDOR A SER EM LICITAÇÃO

| Data | Horas | Ass. e carimbo do gestor |
|------------|-------|--------------------------|
| 13/09/2020 | 12000 | Ass. e carimbo do gestor |

6. DATA E HORÁRIO DO INÍCIO E TÉRMINO DOS SERVIÇOS (sempre em horário comercial)
 Data de início do serviço: 13/09/2020
 Hora: 08:00h
 Data de término do serviço: 13/09/2020
 Hora: 18:00h

7. EXERCÍCIO DO SERVIÇO
 Qualificação e experiência exigidas: Experiência em refrigeração e instalação de ar-condicionado
 Ass. e carimbo do gestor: Tânia Maria Bezerra
 Data e hora: 13/09/2020, 18:00h

8. ASSINATURA DO SOLICITANTE
 Ass. e carimbo do gestor: Tânia Maria Bezerra
 Data e hora: 13/09/2020, 18:00h

NOTAÇÕES DAS DEPENDÊNCIAS (SE PRECISAR)

Assinado eletronicamente por: SISTEMA em 28/09/2020



H

| | | |
|------------------------------------------------------------------------------------------------------------------------------------------------------------------------------------------------------------------------------------------------------------|-------------------------------------------------------------------------------------------|--------------------------------------------------------------------------|
| GOVERNO DA PARAIBA Secretária de Estado da Educação Conselho de Administração, do orçamento e avaliação de desempenho | | ORDEN DE ABERTURA DE LICITAÇÃO DATA F. HORA: 13/9/20 Nº: 01 |
| 1. IDENTIFICAÇÃO DO SOLICITANTE: Nome: LEONARDES MARQUES VIEIRA Endereço: PRACA EDVALDO MOTA Nº 23 - BARRIO CENTER Município: _____ (P.R.E. DE ORIGEM) | | |
| Nome/Razão: _____ RG: _____ Telefone: _____ 2. CHAMADO DE LICITAÇÃO: _____ Tipo de Chamado: _____ 3. SERVIÇOS A EXECUTAR: _____ SERVIÇO PROPOSTO: _____ REFRIGERAÇÃO Solicito a retirada de 10 áreas condicionadas. | | |
| LOCALIZAÇÃO / ENDEREÇO / ABELOCO / CATEGORIA: RUA: _____ Nº: _____ BARRIO: _____ CIDADE: _____ | | |
| 4. ATENDIMENTO DE CHAMADO: Q: _____ (O prazo máximo para a prestação dos serviços é de 30 dias) | | |
| 5. FUNÇÃO / NOME / RESPOSTA / DATA DO SERVIÇO A SER EXECUTADO: | Ass. do chamado do gestor: _____ Ass. N.º: _____ Ass. N.º: _____ Ass. N.º: _____ | Ass. N.º: _____ Ass. N.º: _____ |
| 6. DATA DE INÍCIO DO SERVIÇO / DATA DE TÉRMINO DO SERVIÇO: | Data de início do serviço: _____ Data de término do serviço: _____ | Data de início do serviço: _____ Data de término do serviço: _____ |
| 7. ENCAMINHAMENTO DO SERVIÇO: Data: 23/09/2020 Hora: 13:02 Ass. a cargo do gestor escolar: _____ Ass. N.º: _____ | | |
| 8. OBSERVAÇÕES: _____ _____ _____ | | |

Assinado eletronicamente por: SISTEMA em 28/09/2020



178

|  GOVERNO DA PARAÍBA Secretaria de Estado de Educação da Paraíba Comissão de Acompanhamento, Monitoramento e Avaliação das Organizações Sociais | | ORDEM DE ABERTURA DA SOLICITAÇÃO 20190513116 | | | | | | | | | | | | | | | |
|------------------------------------------------------------------------------------------------------------------------------------------------------------------------------------------------------------------------------------------------------------------------------------------------------------------------------------------------------------------------------------------------------------------------|---------|------------------------------------------------------------------------|----|------|--------------|---|-------|-------------|---|---------|-----|---|-------|------|---|---------|------|
| 1. IDENTIFICAÇÃO DO SOLICITANTE Nome/Resp.: EEEFM MONS MANOEL VIEIRA Endereço: PRAÇA EDVALDO MOITA, Nº NIO - BAIRRO: CENTRO Tania Maria Bezerra de Lima Telefone: _____ RG: _____ | | DATA E HORA: 10.5.19 13:46 Município: PATOS GRE: 06º GRE (PATOS) | | | | | | | | | | | | | | | |
| 2. CHAMADO DE EMERGÊNCIA <input type="checkbox"/> SERVIÇO PROGRAMADO <input type="checkbox"/> 3. SERVIÇOS A EXECUTAR ELÉTRICA. Solicito reparos elétricos na escola. | | | | | | | | | | | | | | | | | |
| LOCAL/REFERÊNCIA (SALA/BLOCO/CAMPUS): _____ OBS: _____ | | | | | | | | | | | | | | | | | |
| 4. ATENDIMENTO DE CHAMADO Confirmando a vistoria técnica realizada das datas e horários informados abaixo. Data 13/05/19 Hora 14:00 Ass. e carimbo do gestor: <i>Tania Maria Bezerra de Lima</i> Matrícula Nº: 86.322-0 | | | | | | | | | | | | | | | | | |
| 5. FUNCIONÁRIO(S) RESPONSÁVEL(S) PELO SERVIÇO A SEREM EXECUTADOS <table border="1"> <thead> <tr> <th>Nº</th> <th>Nome</th> <th>Cargo/Função</th> </tr> </thead> <tbody> <tr> <td>1</td> <td>ZELAS</td> <td>ELÉTRICISTA</td> </tr> <tr> <td>2</td> <td>FRUJANO</td> <td>AV.</td> </tr> <tr> <td>3</td> <td>ZELAS</td> <td>AUX.</td> </tr> <tr> <td>4</td> <td>FRUJANO</td> <td>AUX.</td> </tr> </tbody> </table> | | | Nº | Nome | Cargo/Função | 1 | ZELAS | ELÉTRICISTA | 2 | FRUJANO | AV. | 3 | ZELAS | AUX. | 4 | FRUJANO | AUX. |
| Nº | Nome | Cargo/Função | | | | | | | | | | | | | | | |
| 1 | ZELAS | ELÉTRICISTA | | | | | | | | | | | | | | | |
| 2 | FRUJANO | AV. | | | | | | | | | | | | | | | |
| 3 | ZELAS | AUX. | | | | | | | | | | | | | | | |
| 4 | FRUJANO | AUX. | | | | | | | | | | | | | | | |
| 6. DATA E HORÁRIO DO INÍCIO E TÉRMINO DOS SERVIÇOS (desconsiderar intervalos) Data de início do serviço Hora Data de término do serviço Hora 20/05/19 08:30hs 20/05/19 17:30hs | | | | | | | | | | | | | | | | | |
| 7. ENCERRAMENTO DO SERVIÇO Declaro que o serviço acima solicitado, foi executado e encerrado considerando aceite o serviço. Data: 20/05/19 Hora 17:30 Ass. e carimbo do gestor escolar: <i>Tania Maria Bezerra de Lima</i> Matrícula Nº: 86.322-0 | | | | | | | | | | | | | | | | | |
| OBS: _____ ESTE REGISTRO DEVE RELACIONAR O MAIOR NÚMERO DE INFORMAÇÕES POSSÍVEIS, RATIFICANDO POR MEIO DA ANEXAÇÃO DE DOCUMENTOS A QUALQUER E A VERACIDADE DAS INFORMAÇÕES. SE POSSÍVEL, ANEXAR FOTOS. | | | | | | | | | | | | | | | | | |

Assinado eletronicamente por: SISTEMA em 28/09/2020

Procedimento de Gestão Administrativa 001.2020.024970
 Documento 2020/0001055533 criado em 28/09/2020 às 13:25



Assinado eletronicamente por: GLAUCO COUTINHO NOBREGA - 03/09/2021 11:01:51
 http://pje.tjpb.jus.br:80/pje/Processo/ConsultaDocumento/listView.seam?x=2109031101514140000045670361
 Número do documento: 2109031101514140000045670361

190

| | | | | | | | | | | | | | | |
|-------------------------------------------------------------------------------------------------------------------------------------------------------------------------------------------------------------------------------------------------------------------------------------------------------------------------------------------------------|----------------------|----------------------------------------------------------------------------------------|---------------------------|----------------------|----------------------------|------|------------|-------------------|------------|----|--|---|--|--|
|  <p>GOVERNO DA PARAÍBA Secretaria de Estado da Educação do Paraíba Comissão de Acompanhamento, Monitoramento e Avaliação das Organizações Sociais</p> | | <p>ORDEM DE ABERTURA DA SOLICITAÇÃO: 20190816131</p> <p>DATA E HORA: 16.8.19 16:12</p> | | | | | | | | | | | | |
| <p>1. IDENTIFICAÇÃO DO SOLICITANTE</p> <p>Endereço: EEFEM MONS MANOEL VIEIRA Município: PATÓS</p> <p>Nome/Resp.: PRACA EDVALDO MOITA, Nº. MD - BAIRRO: CENTRO GRE: 06º GRE (PATÓS) Cargo:</p> <p>Telefone: Tania Maria Bezerra de Lima RG: SERVIÇO PROGRAMADO <input type="checkbox"/></p> | | | | | | | | | | | | | | |
| <p>2. CHAMADO DE EMERGÊNCIA <input type="checkbox"/> SERVÍCIOS A EXECUTAR <input type="checkbox"/></p> <p>Solicito a substituição de 02 (dois) bebedouros, pois os mesmo estão funcionando com apenas 10% de sua capacidade de água.</p> | | | | | | | | | | | | | | |
| <p>LOCAL/REFERENCIA (SALA/BLOCO/CAMPUS):</p> | | | | | | | | | | | | | | |
| <p>OBS:</p> | | | | | | | | | | | | | | |
| <p>4. ATENDIMENTO DE CHAMADO</p> <p>Confirmando a visita técnica realizada das datas e horários informados abaixo.</p> <p>Data: 20/08/2019 Hora: Ass. e carimbo do gestor. <i>Tania Maria Bezerra de Lima</i> Matrícula Nº: 85.322-0 Aut. Nº 10.829</p> | | | | | | | | | | | | | | |
| <p>5. FUNCIONÁRIO(S) RESPONSÁVEL(S) PELO SERVIÇO A SEREM EXECUTADOS</p> <table border="1"> <tr> <td>1</td> <td>ANANY NOBRES BEZERRA</td> <td>Cargo/Função: TÉCNICO</td> </tr> <tr> <td>2</td> <td>SONE EUDO</td> <td>Cargo/Função: AUX</td> </tr> <tr> <td>3</td> <td></td> <td></td> </tr> <tr> <td>4</td> <td></td> <td></td> </tr> </table> | | | 1 | ANANY NOBRES BEZERRA | Cargo/Função: TÉCNICO | 2 | SONE EUDO | Cargo/Função: AUX | 3 | | | 4 | | |
| 1 | ANANY NOBRES BEZERRA | Cargo/Função: TÉCNICO | | | | | | | | | | | | |
| 2 | SONE EUDO | Cargo/Função: AUX | | | | | | | | | | | | |
| 3 | | | | | | | | | | | | | | |
| 4 | | | | | | | | | | | | | | |
| <p>6. DATA E HORARIO DO INICIO E TERMINO DOS SERVIÇOS (desconsiderar intervalos)</p> <table border="1"> <tr> <td>Data de início do serviço</td> <td>Hora</td> <td>Data de término do serviço</td> <td>Hora</td> </tr> <tr> <td>20/08/2019</td> <td>hs</td> <td>20/08/2019</td> <td>hs</td> </tr> </table> | | | Data de início do serviço | Hora | Data de término do serviço | Hora | 20/08/2019 | hs | 20/08/2019 | hs | | | | |
| Data de início do serviço | Hora | Data de término do serviço | Hora | | | | | | | | | | | |
| 20/08/2019 | hs | 20/08/2019 | hs | | | | | | | | | | | |
| <p>7. ENCERRAMENTO DO SERVIÇO</p> <p>Declaro que o serviço acima solicitado, foi executado e encerrado considerando aceite o serviço.</p> <p>Data: 20/08/2019 Hora: Ass. e carimbo do gestor escolar. <i>Tania Maria Bezerra de Lima</i> Matrícula Nº: 85.322-0</p> | | | | | | | | | | | | | | |
| <p>OBS:</p> | | | | | | | | | | | | | | |
| <p>ESTE REGISTRO DEVE RELACIONAR O MAIOR NÚMERO DE INFORMAÇÕES POSSÍVEIS, RATIFICANDO POR MEIO DA ANEXAÇÃO DE DOCUMENTOS E FOTÓGRAFIAS.</p> <p>VERIFICAÇÃO DAS INFORMAÇÕES: SE POSSÍVEL ANEXAR FOTOS.</p> | | | | | | | | | | | | | | |

Assinado eletronicamente por: SISTEMA em 28/09/2020





PESQUISA DE SATISFAÇÃO – MANUTENÇÃO PREDIAL

1. O atendimento foi conforme solicitado?

Pêssimo Ruim Bom Ótimo Excelente

2. O atendimento foi realizado dentro do prazo?

Pêssimo Ruim Bom Ótimo Excelente

3. A qualidade do serviço foi satisfatório?

Pêssimo Ruim Bom Ótimo Excelente

4. A equipe se apresentou de forma correta?

Pêssimo Ruim Bom Ótimo Excelente

5. Como tem sido seu relacionamento com a equipe de colaboradores InSaúde?

Pêssimo Ruim Bom Ótimo Excelente

6. Você enxerga melhoria com a chegada do InSaúde?

Pêssimo Ruim Bom Ótimo Excelente

GESTOR ESCOLAR: Glauco Coutinho Nobrega

Tania Maria Bezerra de Lima
 Matrícula Nº 86.322-0
 Aut. Nº 10.829

InSaúde – Instituto Nacional de Pesquisa e Gestão em Saúde
 Sede Administrativa - PB:
 Av. Paul. 445 o Bairro dos Estados o João Pessoa o PB
 F. (83) 3690.0808 • www.insaudepb.com.br

Assinado eletronicamente por: SISTEMA em 28/09/2020



187

| | | |
|----------------------------------------------------------------------------------------------------------------------------------------------------------------------------------------------|----------------------|-------------------------------------------------|
| GOVERNO DA PARAIBA Secretaria de Estado de Educação da Paraíba Comissão de Acompanhamento, Monitoramento e Avaliação das Organizações Sociais | | ORDEM DE ABERTURA DA SOLICITAÇÃO 20190816132 |
| DATA E HORA: 16.8.19 16:13 | | |
| 1. IDENTIFICAÇÃO DO SOLICITANTE | | |
| Município: PATOS | | |
| Endereço: EEEFM MONS MANOEL VIEIRA | GRE: 06º GRE (PATOS) | |
| Nome/Resp.: Tania Maria Bezerra de Lima | Cargo: | |
| Telefone: | RG: | |
| 2. CHAMADO DE EMERGÊNCIA <input type="checkbox"/> | | SERVIÇO PROGRAMADO <input type="checkbox"/> |
| 3. SERVIÇOS A EXECUTAR | | |
| Solicitio a instalação de tela de proteção para a janela da cozinha desta unidade escolar. | | |
| LOCAL/REFERENCIA (SALA/BLOCO/CAMPUS): | | |
| OBS: | | |
| 4. ATENDIMENTO DE CHAMADO | | |
| Confirmando a visita técnica realizada das datas e horários informados abaixo. | | |
| Data: 15/08/19 | Hora: 09:30 | Ass. e carimbo do gestor: |
| 3. FUNCIONÁRIO(S) RESPONSÁVEL(IS) PELO SERVIÇO A SEREM EXECUTADOS | | |
| 1. TAIAS | MAIUSCULA | Cargo/Função |
| 2. EDUARDO | AVZ. | |
| 3. MANOEL | AVZ. | |
| 4. GALIANO | AVZ. | |
| 6. DATA E HORARIO DO INICIO E TERMINO DOS SERVIÇOS (desconsiderar intervalos) | | |
| Data de início do serviço | Hora | Data de término do serviço |
| 08/10/19 | 08:40 hs | 04/10/19 |
| 7. ENCERRAMENTO DO SERVIÇO | | |
| Declaro que o serviço acima solicitado foi executado e encerrado considerando apelo o serviço. | | |
| Data: 04/10/19 | Hora: 16:13 | Ass. e carimbo do gestor escolar |
| OBS: | | |
| ESTE REGISTRO DEVE RELACIONAR O MAIOR NUMERO DE INFORMACOES POSSIVEIS, RATIFICANDO POR MEIO DA ANEXACAO DE DOCUMENTOS A DUALIDADE E A VERACIDADE DAS INFORMACOES, SE POSSIVEL, ANEXAR FOTOS. | | |

Assinado eletronicamente por: SISTEMA em 28/09/2020

Procedimento de Gestão Administrativa 001.2020.024970
 :umento 2020/0001055533 criado em 28/09/2020 às 13:25



Assinado eletronicamente por: GLAUCO COUTINHO NOBREGA - 03/09/2021 11:01:51
 http://pje.tjpb.jus.br:80/pje/Processo/ConsultaDocumento/listView.seam?x=21090311015141400000045670361
 Número do documento: 21090311015141400000045670361

163

| | | |
|----------------------------------------------------------------------------------------------------------------------------------------------------------------------------------------------|----------|------------------------------------------------------------------------|
| GOVERNO DA PARAIBA Secretaria de Estado de Educação do Paraíba Comissão de Acompanhamento, Monitoramento e Avaliação das Organizações Sociais | | ORDEM DE ABERTURA DA SOLICITAÇÃO 20190816132 |
| DATA E HORA: 16.8.19 16:13 | | |
| 1. IDENTIFICAÇÃO DO SOLICITANTE | | |
| Município: PATOS | | |
| Endereço: PRACA EDVALDO MOTTA, Nº NID - BAIRRO: CENTRO | | |
| Nome/Resp.: Tania Maria Bezerra de Lima | | GRÉ: 06º GRE (PATOS) |
| Telefone: | | |
| RG: | | |
| SERVIÇO PROGRAMADO | | <input type="checkbox"/> |
| 3. SERVIÇOS A EXECUTAR | | |
| Solicitio a instalação de tela de proteção para e janela da cozinha desta unidade escolar. | | |
| LOCAL/REFERENCIA (SALA/BLOCO/CAMPUS): | | |
| OBS: | | |
| 4. ATENDIMENTO DE CHAMADO | | |
| Confirmo a visita técnica realizada das datas e horários informados abaixo. | | |
| Data: 15/09/19 Hora: 09:00 | | Ass. e carimbo do gestor: |
| | | Tania Maria Bezerra de Lima Matricula Nº 86.322-0 Aut. Nº 10.829 |
| 5. FUNCIONÁRIO(S) RESPONSÁVEL(IS) PELO SERVIÇO A SEREM EXECUTADOS | | |
| 1 | TANIAS | MAU-S-VIA |
| 2 | LEONARDO | AVZ |
| 3 | MANUEL | AVZ |
| 4 | ELIAS | AVZ |
| 6. DATA E HORARIO DO INICIO E TERMINO DOS SERVIÇOS (desconsiderar intervalos) | | |
| Data de inicio do serviço | | Hora |
| 07/10/19 | 10:40 | hs |
| Data de termino do serviço | | Hora |
| 07/10/19 | 19 | hs |
| 7. ENCERRAMENTO DO SERVIÇO | | |
| Declaro que o serviço acima solicitado, foi executado e encerrado considerando aceito o serviço. | | |
| Data: 07/10/19 Hora: 19 | | Ass. e carimbo do gestor escolar |
| | | Tania Maria Bezerra de Lima Matricula Nº 86.322-0 Aut. Nº 10.829 |
| OBS: | | |
| ESTE REGISTRO DEVE RELACIONAR O MAIOR NUMERO DE INFORMAÇÕES POSSIVEIS, RATIFICANDO POR MEIO DA ANEXAÇÃO DE DOCUMENTOS A QUALIDADE E A VERACIDADE DAS INFORMAÇÕES, SE POSSIVEL, ANEXAR FOTOS. | | |

Assinado eletronicamente por: SISTEMA em 28/09/2020

Procedimento de Gestão Administrativa 001.2020.024970
Documento 2020/0001055533 criado em 28/09/2020 às 13:25



Assinado eletronicamente por: GLAUCO COUTINHO NOBREGA - 03/09/2021 11:01:51
http://pje.tjpb.jus.br:80/pje/Processo/ConsultaDocumento/listView.seam?x=21090311015141400000045670361
Número do documento: 21090311015141400000045670361

184

| | | |
|---------------------------------------------------------------------------------------------------------------------------------------------------------------------------------------------------------------------------------------------------------------------|--|--------------------------------------------------------------------------------|
|  GOVERNO DA PARAÍBA Secretaria de Estado de Educação do Paraíba Conselho de Acompanhamento, Monitoramento e Avaliação das Organizações Sociais | | ORDEM DE ABERTURA DA SOLICITAÇÃO: 20190816122 DATA E HORA: 16.08.2021 11:44 |
| 1. IDENTIFICAÇÃO DO SOLICITANTE Município: PATOS Endereço: PRAÇA EDVALDO NOGUEIRA, Nº 110 - BAIRRO: CENTRO (GRE: 06 - GRE (PATOS)) Nome/Resp.: Tânia Maria Bezerra de Lima Cidade: Patos - PB Telefone: _____ RG: _____ | | |
| 2. CHAMADO DE EMERGÊNCIA <input type="checkbox"/> SERVIÇO PROGRAMADO <input type="checkbox"/> 3. SERVIÇOS A EXECUTAR Solicito o conserto dos liquidificadores e manutenção dos fogões industriais. | | |
| LOCAL/REFERÊNCIA (SALA/BLOCO/CAMPUS): _____ OBS: _____ | | |
| 4. ATENDIMENTO DE CHAMADO Confirmando a visita técnica realizada das datas e horários informados abaixo: Data: 20/08/2021 Hora: _____ Ass. e carimbo do gestor: <i>Tânia Maria Bezerra de Lima</i> Matrícula Nº 86.322-0 Aut. Nº 10.823 | | |
| 5. FUNCIONÁRIOS RESPONSÁVEL(S) PELO SERVIÇO A SEREM EXECUTADOS 1. <i>GLAUCO COUTINHO NOBREGA</i> 2. <i>GLAUCO COUTINHO NOBREGA</i> 3. _____ 4. _____ Cargo/Função: <i>TEC. INFORMÁTICA</i> | | |
| 6. DATA E HORÁRIO DO INÍCIO E TÉRMINO DOS SERVIÇOS (desconsiderar intervalos) Data de início do serviço: 20/08/2021 Hora: _____ hs Data de término do serviço: 20/08/2021 Hora: _____ hs | | |
| 7. ENCERRAMENTO DO SERVIÇO Declaro que o serviço acima solicitado, foi executado e encerrado considerando achado o serviço. Data: 21/08/2021 Hora: _____ Ass. e carimbo do gestor escolar: <i>Tânia Maria Bezerra de Lima</i> Matrícula Nº 86.322-0 | | |
| OBS: _____ ESTE REGISTRO DEVE RELACIONAR O MAIOR NÚMERO DE INFORMAÇÕES POSSÍVEIS, RATIFICANDO POR MEIO DA ANEXAÇÃO DE DOCUMENTOS FOTÓGRAFIAIS E/OU VÍDEO. | | |
| OBSERVAÇÃO DAS INFORMAÇÕES: SE POSSÍVEL, ANEXAR FOTOS. | | |

Assinado eletronicamente por: SISTEMA em 28/09/2020





PESQUISA DE SATISFAÇÃO – MANUTENÇÃO PREDIAL

1. O atendimento foi conforme solicitado?

| | | | | |
|---------|------|-----|-------|-----------|
| | | | | |
| Péssimo | Ruim | Bom | Ótimo | Excelente |

2. O atendimento foi realizado dentro do prazo?

| | | | | |
|---------|------|-----|-------|-----------|
| | | | | |
| Péssimo | Ruim | Bom | Ótimo | Excelente |

3. A qualidade do serviço foi satisfatório?

| | | | | |
|---------|------|-----|-------|-----------|
| | | | | |
| Péssimo | Ruim | Bom | Ótimo | Excelente |

4. A equipe se apresentou de forma correta?

| | | | | |
|---------|------|-----|-------|-----------|
| | | | | |
| Péssimo | Ruim | Bom | Ótimo | Excelente |

5. Como tem sido seu relacionamento com a equipe de colaboradores InSaúde?

| | | | | |
|---------|------|-----|-------|-----------|
| | | | | |
| Péssimo | Ruim | Bom | Ótimo | Excelente |

6. Você enxerga melhoria com a chegada do InSaúde?

| | | | | |
|---------|------|-----|-------|-----------|
| | | | | |
| Péssimo | Ruim | Bom | Ótimo | Excelente |

GESTOR ESCOLAR: Tania Maria Bezerra de Lima

Tania Maria Bezerra de Lima
Matricula Nº 86.322-0
Aut. Nº 10.829

InSaúde – Instituto Nacional de Pesquisa e Gestão em Saúde
Sede Administrativa - PB:
Av. Paul. 445 o Bairro dos Estados o João Pessoa o PB
f. (83) 3650.8808 • www.inaieppb.com.br

Assinado eletronicamente por: SISTEMA em 28/09/2020



186

| | | |
|-------------------------------------------------------------------------------------------------------------------------------------------------------------------------------------------------------------------------------------------------------------------------------------|----------|--------------------------------------------------------|
| GOVERNO DA PARAIBA Secretaria de Estado da Educação do Paraíba Comissão de Acompanhamento, Monitoramento e Avaliação das Organizações Sociais | | ORDEM DE ABERTURA DA SOLICITAÇÃO 20190926109 |
| DATA E HORA: 25.9.19 11:11 | | |
| 1. IDENTIFICAÇÃO DO SOLICITANTE | | |
| Endereço: EEFM MOIS MANOEL VIEIRA PRACA EDVALDO MOTTA, Nº 0 - BAIRRO: CENTRO | | Município: PATOS |
| Nome/Resp.: Tania Maria Bezerra de Lima | | GRE: 06º GRE (PATOS) |
| Telefone: _____ | | RG: _____ |
| 2. CHAMADO DE EMERGÊNCIA <input type="checkbox"/> | | SERVIÇO PROGRAMADO <input type="checkbox"/> |
| 3. SERVIÇOS A EXECUTAR HIDRAULICA. Solicito reparos hidráulicos nesta unidade escolar. | | |
| LOCAL/REFERENCIA (SALA/BLOCO/CAMPUS): | | |
| OBS: | | |
| 4. ATENDIMENTO DE CHAMADO Confirmo a visita técnica realizada das datas e horários informados abaixo. Data: 30/09/19 Hora: 09:45 Ass. e carimbo do gestor. Tania Maria Bezerra de Lima Matrícula Nº: 86.322-0 Ass. Nº: 10.529 | | |
| 5. FUNCIONÁRIO(S) RESPONSÁVEL(S) PELO SERVIÇO A SEREM EXECUTADOS | | |
| 1 | FLÁVIA | CARGO/FUNÇÃO: ELETRICISTA |
| 2 | COLIBRO | Ass. |
| 3 | YANARA | Alf. |
| 4 | | |
| 6. DATA E HORÁRIO DO INÍCIO E TÉRMINO DOS SERVIÇOS (desconsiderar intervalos) | | |
| Data de início do serviço | Hora | Data de término do serviço |
| 04/10/19 | 08:30 hs | 04/10/19 |
| | | 15:00 hs |
| 7. ENCERRAMENTO DO SERVIÇO Declaro que o serviço acima solicitado, foi executado e encerrado considerando o acerto do serviço. Data: 04/10/19 Hora: 15:00 Ass. e carimbo do gestor escolar Tania Maria Bezerra de Lima Matrícula Nº: 86.322-0 Ass. Nº: 10.529 | | |
| OBS: | | |
| ESTE REGISTRO DEVE RELACIONAR O BAIXO NÚMERO DE INFORMAÇÕES POSSÍVEIS, RATIFICANDO POR MEIO DA ANEXAÇÃO DE DOCUMENTOS A QUALIDADE E A VERACIDADE DAS INFORMAÇÕES, SE POSSÍVEL, ANEXAR FOTOS. | | |

Assinado eletronicamente por: SISTEMA em 28/09/2020

Procedimento de Gestão Administrativa 001.2020.024970
Documento 2020/0001055533 criado em 28/09/2020 às 13:25



Assinado eletronicamente por: GLAUCO COUTINHO NOBREGA - 03/09/2021 11:01:51
http://pje.tjpb.jus.br:80/pje/Processo/ConsultaDocumento/listView.seam?x=21090311015141400000045670361
Número do documento: 21090311015141400000045670361

187

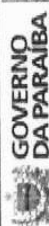
| | | |
|--------------------------------------------------------------------------------------------------------------------------------------------------------------------------------------------------------------------------------------------------------|--|--------------------------------------------------------------------------------------------|
|  GOVERNO DA PARAÍBA Secretaria de Estado de Educação da Paraíba Comissão de Acompanhamento, Monitoramento e Avaliação das Organizações Sociais | | ORDEM DE ABERTURA DA SOLICITAÇÃO 20190919109 DATA E HORA: 18.09.19 11:24 |
| 1. IDENTIFICAÇÃO DO SOLICITANTE EEEFM MONS MANOEL VIEIRA PRACA EDVALDO MOUTA, Nº 112 - BAIRRO: CENTRO Tânia Maria Bezerra de Lima Endereço: Tânia Maria Bezerra de Lima Nome/Resp.: Tânia Maria Bezerra de Lima Telefone: RG: | | |
| Município: PATOS GRE: 08º GRE (PATOS) | | |
| 2. CHAMADO DE EMERGÊNCIA <input type="checkbox"/> SERVIÇO PROGRAMADO <input type="checkbox"/> | | |
| 3. SERVIÇOS A EXECUTAR REFRIGERAÇÃO: Solicito manutenção ou substituição do batedouro desta unidade escolar. | | |
| LOCAL/REFERENCIA (SALA/BLOCO/CAMPUS): | | |
| OBS: Não houve a substituição de batedouros, e sim a troca de torneiras | | |
| 4. ATENDIMENTO DE CHAMADO Confirmando a visita técnica realizada das datas e horários informados abaixo. | | |
| Ass. e carimbo do gestor: Tânia Maria Bezerra de Lima Matrícula Nº: 86.322-0 | | |
| 5. FUNCIONÁRIO(S) RESPONSÁVEL(S) PELO SERVIÇO A SEREM EXECUTADOS | | |
| Data: 02/10/19 Hora: 08:00 | | Ass. e carimbo do gestor: Tânia Maria Bezerra de Lima Matrícula Nº: 86.322-0 |
| 1. Tânia Maria Bezerra de Lima | | Cargo/Função: Chefe de Turma |
| 2. Tânia Maria Bezerra de Lima | | Ass. e carimbo do gestor: Tânia Maria Bezerra de Lima Matrícula Nº: 86.322-0 |
| 3. Tânia Maria Bezerra de Lima | | Ass. e carimbo do gestor: Tânia Maria Bezerra de Lima Matrícula Nº: 86.322-0 |
| 4. | | Ass. e carimbo do gestor: Tânia Maria Bezerra de Lima Matrícula Nº: 86.322-0 |
| 6. DATA E HORARIO DO INICIO E TERMINO DOS SERVIÇOS (desconsiderar intervalos) | | |
| Data de início do serviço: 02/10/19 Hora: 08:00 hs | | Hora de término do serviço: 10:30 hs |
| 7. ENCERRAMENTO DO SERVIÇO Declaro que o serviço acima solicitado, foi executado e encerrado considerando aceito o serviço. | | |
| Data: 02/10/19 Hora: 16:00 | | Ass. e carimbo do gestor escolar: Tânia Maria Bezerra de Lima Matrícula Nº: 86.322-0 |
| OBS: | | |
| ESTE REGISTRO DEVE RELACIONAR O MAIOR NÚMERO DE INFORMAÇÕES POSSÍVEIS, RATIFICANDO POR MEIO DA ANEXAÇÃO DE DOCUMENTOS A QUALIDADE E A VERACIDADE DAS INFORMAÇÕES. SE POSSÍVEL, ANEXAR FOTOS. | | |

Assinado eletronicamente por: SISTEMA em 28/09/2020



891

| | | |
|----------------------------------------------------------------------------------------------------------------------------------------------------------------------------------------------|----------------|-----------------------------------------------------------------------------------------------|
| GOVERNO DA PARAIBA Secretaria de Estado da Educação Comissão de Acompanhamento, Monitoramento e Avaliação das Organizações Sociais | | ORDEM DE ABERTURA DA SOLICITAÇÃO 2019 1002124 |
| DATA E HORA: 2.10.19 10:28 | | |
| 1. IDENTIFICAÇÃO DO SOLICITANTE | | |
| Endereço: EEEFM MONS MANOEL VIEIRA, PRACA EDVALDO MOUTA, Nº N/D - BAIRRO: CENTRO | | Município: PATOS |
| Nome/Resp.: Tania Maria Bezerra de Lima | | Cargo: GRE: 06º GRE (PATOS) |
| Telefone: _____ | | RG: _____ |
| 2. CHAMADO DE EMERGÊNCIA <input type="checkbox"/> | | SERVIÇO PROGRAMADO <input type="checkbox"/> |
| 3. SERVIÇOS A EXECUTAR | | |
| CAIXA D'ÁGUA. Solicito a manutenção e troca das caixas de água, pois as mesmas apresentaram rachadura na sua base apresentando vazamento e outras estão transbordando quando cheias. | | |
| LOCAL/REFERÊNCIA (SALA/BLOCO/CAMPUS): _____ | | |
| OBS: _____ | | |
| 4. ATENDIMENTO DE CHAMADO | | |
| Confirmando a visita técnica realizada das datas e horários informados abaixo. | | |
| Data: 10/10 | Hora: 09:30 | Ass. e carimbo do gestor: <i>Tania Maria Bezerra de Lima</i> Matrícula nº 86.322-0 |
| 5. FUNCIONÁRIO(S) RESPONSÁVEL(ES) PELO SERVIÇO A SEREM EXECUTADOS | | |
| 1 | TANIAS | Cargo/Função: FUGAÇA U.S.S.A |
| 2 | EDUARDO | AUX. |
| 3 | MANOEL | AUX. |
| 4 | | |
| 6. DATA E HORARIO DO INICIO E TERMINO DOS SERVIÇOS (desconsiderar intervalos) | | |
| Data de início do serviço: 11/10/19 | Hora: 14:00 hs | Hora Data de término do serviço: 16:30 hs |
| 7. ENCERRAMENTO DO SERVIÇO | | |
| Declaro que o serviço acima solicitado, foi executado e encerrado considerando aceito o serviço. | | |
| Data: 11/10/19 | Hora: 16:30 | Ass. e carimbo do gestor escolar: <i>Tania Maria Bezerra de Lima</i> Matrícula nº 86.322-0 |
| OBS: _____ | | |
| ESTE REGISTRO DEVE RELACIONAR O MAIOR NÚMERO DE INFORMAÇÕES POSSÍVEIS, RATIFICANDO POR MEIO DA ANEXAÇÃO DE DOCUMENTOS A QUALIDADE E A VERACIDADE DAS INFORMAÇÕES, SE POSSÍVEL, ANEXAR FOTOS. | | |

Assinado eletronicamente por: SISTEMA em 28/09/2020

Procedimento de Gestão Administrativa 001.2020.024970
 :umento 2020/0001055533 criado em 28/09/2020 às 13:25



Assinado eletronicamente por: GLAUCO COUTINHO NOBREGA - 03/09/2021 11:01:51
 http://pje.tjpb.jus.br:80/pje/Processo/ConsultaDocumento/listView.seam?x=21090311015141400000045670361
 Número do documento: 21090311015141400000045670361

189

| | | |
|-----------------------------------------------------------------------------------------------------------------------------------------------------------------------------------------------------------------------------------------------|----------|--------------------------------------------------------|
| GOVERNO DA PARAIBA Secretaria de Estado de Educação do Paraíba Comissão de Acompanhamento, Monitoramento e Avaliação das Organizações Sociais | | ORDEM DE ABERTURA DA SOLICITAÇÃO 20191023107 |
| 1. IDENTIFICAÇÃO DO SOLICITANTE Nome/Resp.: PRACA EDVALDO MOITA, N° NID - BAIRRO - CENTRO Município: PATOS Endereço: Faria Maria Bezerra de Lima Carga: GRE: 06º GRE (PATOS) Telefone: RG: | | DATA E HORA: 22.10.19 12:53 |
| 2. CHAMADO DE EMERGÊNCIA <input type="checkbox"/> SERVIÇO PROGRAMADO <input type="checkbox"/> 3. SERVIÇOS A EXECUTAR ELÉTRICA. Solicito reparos elétricos nesta unidade escolar. | | |
| LOCAL/REFERÊNCIA (SALA/BLOCO/CAMPUS): | | |
| OBS: | | |
| 4. ATENDIMENTO DE CHAMADO Confirmando a visita técnica realizada das datas e horários informados abaixo, | | |
| Data | Horas | Ass. e carimbo do gestor. |
| 5. FUNCIONÁRIO(S) RESPONSÁVEL(ES) PELO SERVIÇO A SEREM EXECUTADOS | | |
| 1 | 14:45 | Carimbo da Secretaria de Educação |
| 2 | 15:00 | Tania Maria Bezerra de Lima |
| 3 | 15:15 | Matriçula N° 86.322-0 |
| 4 | 15:30 | Aut. N° 10.829 |
| 6. DATA E HORARIO DO INICIO E TERMINO DOS SERVIÇOS (desconsiderar intervalos) | | |
| Data de início do serviço | 19/10/19 | 14:40 hs |
| Data de término do serviço | 19/10/19 | 15:30 hs |
| 7. ENCERRAMENTO DO SERVIÇO | | |
| Declaro que o serviço acima solicitado, foi executado e encerrado considerando aceito o serviço. | | |
| Data: | 19/10/19 | Horas: 15:00 |
| Ass. e carimbo do gestor escolar | | |
| Carimbo da Secretaria de Educação Tania Maria Bezerra de Lima Matriçula N° 86.322-0 Aut. N° 10.829 | | |
| OBS: | | |
| ESTE REGISTRO DEVE RELACIONAR O MAIOR NÚMERO DE INFORMAÇÕES POSSÍVEIS, RATIFICANDO POR MEIO DA ANEXAÇÃO DE DOCUMENTOS A QUALIDADE E A VERACIDADE DAS INFORMAÇÕES, SE POSSÍVEL, ANEXAR FOTOS. | | |

Assinado eletronicamente por: SISTEMA em 28/09/2020

Procedimento de Gestão Administrativa 001.2020.024970
 Documento 2020/0001055533 criado em 28/09/2020 às 13:25



Assinado eletronicamente por: GLAUCO COUTINHO NOBREGA - 03/09/2021 11:01:51
 http://pje.tjpb.jus.br:80/pje/Processo/ConsultaDocumento/listView.seam?x=21090311015141400000045670361
 Número do documento: 21090311015141400000045670361

190

|  <p>GOVERNO DA PARAÍBA</p> <p>Secretaria de Estado da Educação da Paraíba Comissão de Acompanhamento, Monitoramento e Avaliação das Organizações Sociais</p> | <p>ORDEM DE ABERTURA DA SOLICITAÇÃO</p> <p>20191002123</p> | | | | | | | | |
|-------------------------------------------------------------------------------------------------------------------------------------------------------------------------------------------------------------------------------------------------------------------------------------------------------------------------------------------------------|------------------------------------------------------------|----------------------------|---------|----------------------------|------|------------|---------|------------|---------|
| | <p>DATA E HORA:</p> <p>2.10.19 10:28</p> | | | | | | | | |
| <p>1. IDENTIFICAÇÃO DO SOLICITANTE</p> <p>EEEFM MONS MANOEL VIEIRA</p> <p>Município: PATOS</p> <p>Endereço: PRAÇA EDVALDO MOTA, Nº N/D - BAIRRO: CENTRO (GRE: 06º GRE (PATOS))</p> <p>Nome/Resp.: Tania Maria Bezerra de Lima</p> <p>Cargo:</p> <p>Telefone:</p> <p>RG:</p> | | | | | | | | | |
| <p>2. CHAMADO DE EMERGÊNCIA <input type="checkbox"/> SERVIÇO PROGRAMADO <input type="checkbox"/></p> <p>3. SERVIÇOS A EXECUTAR</p> <p>FOGÃO. Solicito a equipe de manutenção para fazer ajustes nos fogões desta unidade escolar.</p> | | | | | | | | | |
| <p>LOCAL/REFERÊNCIA (SALA/BL/CAMPUS):</p> | | | | | | | | | |
| <p>OBS:</p> | | | | | | | | | |
| <p>4. ATENDIMENTO DE CHAMADO</p> <p>Confirmando a visita técnica realizada das datas e horários informados abaixo.</p> <p>Ass: Maria Maria Bezerra de Lima</p> <p>Ass: Tania Maria Bezerra de Lima</p> <p>Ass: Tania Maria Bezerra de Lima</p> | | | | | | | | | |
| <p>5. FUNCIONÁRIO(S) RESPONSÁVEL(S) PELO SERVIÇO A SEREM EXECUTADOS</p> <p>Ass: ANA LUIZ NOBREGA</p> <p>Ass: Tania Maria Bezerra de Lima</p> | | | | | | | | | |
| <p>6. DATA E HORÁRIO DO INÍCIO E TÉRMINO DOS SERVIÇOS (desconsiderar intervalos)</p> <table border="1"> <thead> <tr> <th>Data de início do serviço</th> <th>Hora</th> <th>Data de término do serviço</th> <th>Hora</th> </tr> </thead> <tbody> <tr> <td>24/10/2019</td> <td>12:40hs</td> <td>24/10/2019</td> <td>14:00hs</td> </tr> </tbody> </table> | | Data de início do serviço | Hora | Data de término do serviço | Hora | 24/10/2019 | 12:40hs | 24/10/2019 | 14:00hs |
| Data de início do serviço | Hora | Data de término do serviço | Hora | | | | | | |
| 24/10/2019 | 12:40hs | 24/10/2019 | 14:00hs | | | | | | |
| <p>7. ENCERRAMENTO DO SERVIÇO</p> <p>Declaro que o serviço acima solicitado, foi executado e encerrado considerando o atendimento do serviço.</p> <p>Ass: Maria Maria Bezerra de Lima</p> <p>Ass: Tania Maria Bezerra de Lima</p> | | | | | | | | | |
| <p>OBS:</p> <p>Aut. Nº 10.829</p> | | | | | | | | | |
| <p>ESTE REGISTRO DEVE RELACIONAR O MAIOR NÚMERO DE INFORMAÇÕES POSSÍVEIS, RATIFICANDO POR MEIO DA ANEXAÇÃO DE DOCUMENTOS A QUALIDADE E A VERACIDADE DAS INFORMAÇÕES, SE POSSÍVEL, ANEXAR FOTOS.</p> | | | | | | | | | |

Assinado eletronicamente por: SISTEMA em 28/09/2020



|  GOVERNO DA PARAÍBA Secretaria de Estado da Educação da Paraíba - Conselho de Acompanhamento, Monitoramento e Avaliação das Organizações Sociais | | ORDEM DE ABERTURA DA SOLICITAÇÃO 20190228132 DATA E HORA: 27.2.19 13:02 | | | | | | | | | | | | | | | | | | | | |
|--------------------------------------------------------------------------------------------------------------------------------------------------------------------------------------------------------------------------------------------------------------------------------------------------------------------------------------------------------------------------------------------------------------------------------------------------------------------------------------|---------|--------------------------------------------------------------------------------------|--------------|------|----------------|--------------|---|-------|--|-------------|---|---------|--|------|---|--------|--|------|---|---------|--|------|
| 1. IDENTIFICAÇÃO DO SOLICITANTE EEFEM MONS MANOEL VIEIRA Município: PATOS Endereço: PRAÇA EDVALDO MOUTA, Nº 11D - BAIRRO: CENTRO Nome/Resp.: Tania Maria Bezerra de Lima RG: _____ Telefone: _____ | | | | | | | | | | | | | | | | | | | | | | |
| 2. CHAMADO DE EMERGÊNCIA <input type="checkbox"/> SERVIÇO PROGRAMADO <input type="checkbox"/> 3. SERVIÇOS A EXECUTAR ELÉTRICA. Solicito reparos elétricos na escola. | | | | | | | | | | | | | | | | | | | | | | |
| LOCAL/REFERENCIA (SALABLOCO/CAMPUS): _____ OBS: _____ | | | | | | | | | | | | | | | | | | | | | | |
| 4. ATENDIMENTO DE CHAMADO Confirmando a visita técnica realizada com datas e horários informados abaixo. Data: 12/03/19 Hora: 11:10 Ass. e carimbo do gestor. | | | | | | | | | | | | | | | | | | | | | | |
| 5. FUNCIONÁRIOS RESPONSÁVEIS PELO SERVIÇO A SEREM EXECUTADOS <table border="1"> <thead> <tr> <th>Nº</th> <th>Nome</th> <th>Ass. e carimbo</th> <th>Carregamento</th> </tr> </thead> <tbody> <tr> <td>1</td> <td>TANIA</td> <td></td> <td>ELETRICISTA</td> </tr> <tr> <td>2</td> <td>EDUARDO</td> <td></td> <td>AVX.</td> </tr> <tr> <td>3</td> <td>MANOEL</td> <td></td> <td>AVX.</td> </tr> <tr> <td>4</td> <td>RICARDO</td> <td></td> <td>AVX.</td> </tr> </tbody> </table> | | | Nº | Nome | Ass. e carimbo | Carregamento | 1 | TANIA | | ELETRICISTA | 2 | EDUARDO | | AVX. | 3 | MANOEL | | AVX. | 4 | RICARDO | | AVX. |
| Nº | Nome | Ass. e carimbo | Carregamento | | | | | | | | | | | | | | | | | | | |
| 1 | TANIA | | ELETRICISTA | | | | | | | | | | | | | | | | | | | |
| 2 | EDUARDO | | AVX. | | | | | | | | | | | | | | | | | | | |
| 3 | MANOEL | | AVX. | | | | | | | | | | | | | | | | | | | |
| 4 | RICARDO | | AVX. | | | | | | | | | | | | | | | | | | | |
| 6. DATA E HORARIO DO INICIO E TERMINO DOS SERVIÇOS (desconsiderar intervalos) Data de inicio do serviço: 05/03/19 Hora: 08:30 hs Data de termino do serviço: 05/03/19 Hora: 14:30 hs | | | | | | | | | | | | | | | | | | | | | | |
| 7. ENCERRAMENTO DO SERVIÇO Declaro que o serviço acima solicitado, foi executado e encerrado considerando assim o serviço. Data: 05/03/19 Hora: 14:30 Ass. e carimbo do gestor e escolar Tania Maria Bezerra de Lima | | | | | | | | | | | | | | | | | | | | | | |
| OBS: _____ Matrícula Nº 86.322-0 Aut. Nº 10.829 | | | | | | | | | | | | | | | | | | | | | | |
| ESTE REGISTRO DEVE RELACIONAR O MAIOR NÚMERO DE INFORMAÇÕES POSSÍVEIS. RATIFICANDO POR MEIO DA ANEXAÇÃO DE DOCUMENTOS A QUALIDADE E A VERACIDADE DAS INFORMAÇÕES. SE POSSÍVEL, ANEXAR FOTOS. | | | | | | | | | | | | | | | | | | | | | | |

Assinado eletronicamente por: SISTEMA em 28/09/2020

Procedimento de Gestão Administrativa 001.2020.024970
 documento 2020/0001055533 criado em 28/09/2020 às 13:25



Assinado eletronicamente por: GLAUCO COUTINHO NOBREGA - 03/09/2021 11:01:51
 http://pje.tjpb.jus.br:80/pje/Processo/ConsultaDocumento/listView.seam?x=21090311015141400000045670361
 Número do documento: 21090311015141400000045670361

192

| | | |
|------------------------------------------------------------------------------------------------------------------------------------------------------------------------------------------|--|-----------------------------------------------------------------------------------------------------------------------------------------------------------------------------------------------|
| RELATÓRIO DE EXECUÇÃO DE SERVIÇOS | | PROTOCOLO: 20190228132 |
| Escola: EEEFM MONS MANOEL VIEIRA Endereço: PRACA EDVALDO MOTA, N° N/D - BAIRRO: CENTRO Nome/Resp.: Tania Maria Bezerra de Lima Telefone: _____ RG: _____ | | Município: PATOS GRE: 06ª GRE (PATOS) Cargo: Diretor (a) CPF: _____ |
| 1. IDENTIFICAÇÃO DO SOLICITANTE LOCAL DE EXECUÇÃO DO SERVIÇO: _____ E-mail: _____ SERVIÇO REALIZADO: _____ OBSERVAÇÕES: _____ PENDÊNCIAS: _____ TÉCNICOS: _____ | | |
| Assinatura: <i>Tania M. B. de Lima</i> Tania Maria Bezerra de Lima Matrícula nº 08.322-0 ASSINADOR DO GESTOR | | SATISFAÇÃO COM O ATENDIMENTO PRESENCIAL Insuficiente Ruim Bom Ótimo Excelente 2 4 6 8 10 |

Página 1 de 1
Assinado eletronicamente por: SISTEMA em 28/09/2020



144

| | | |
|---------------------------------------------------------------------------------------------------------------------------------------------------------------------------------------------|----------|--------------------------------------------------------------------------------------|
| GOVERNO DA PARAIBA Secretaria de Estado da Educação da Paraíba Conselho de Administração, Planejamento e Avaliação da Organização Escolar | | ORDEM DE ABERTURA DA SOLICITAÇÃO 20190215114 |
| | | DATA E HORA: 14.2.19 9:48 |
| 1. IDENTIFICAÇÃO DO SOLICITANTE | | |
| Nome/Resp.: Tania Maria Bezerra de Lima | | Município: PATOS |
| Endereço: PRACA EDVALDO MOTTA, Nº 110 - BAIRRO: CENTRO | | GRE: 06º GRE (PATOS) |
| Telefone: | | Cargo: |
| RG: | | |
| 2. CHAMADO DE EMERGÊNCIA <input type="checkbox"/> | | SERVIÇO PROGRAMADO <input type="checkbox"/> |
| 3. SERVIÇOS A EXECUTAR ELETRICA. Solicito ventiladores para escola. | | |
| LOCAL/REFERENCIA (SALA/BLOCO/CAMPUS): | | |
| OBS: | | |
| 4. ATENDIMENTO DE CHAMADO Confirmo a visita técnica realizada aos dias e horários informados abaixo. | | |
| Data: 08/02/19 Hora: 11:00 Ass. e carimbo do gestor: <i>Tania Maria Bezerra de Lima</i> 114.330.7 | | |
| 5. FUNCIONÁRIO(S) RESPONSÁVEL(S) PELO SERVIÇO A SEREM EXECUTADOS | | |
| 1 | TANIA | ELTON S. AUL. Nº 10.829 |
| 2 | SONIA | AUX |
| 3 | MADELA | AUX |
| 4 | RENATO | AUX |
| 6. DATA E HORÁRIO DO INÍCIO E TÉRMINO DOS SERVIÇOS (se considerar intervalo) | | |
| Data de início do serviço | 08/02/19 | Hora: 08:30 hs |
| Data de término do serviço | 08/02/19 | Hora: 13:30 hs |
| 7. ENCERRAMENTO DO SERVIÇO Declaro que o serviço acima solicitado, foi executado e encerrado considerando o atendimento ao serviço. | | |
| Data: 05/03/19 Hora: 13:30 | | Ass. e carimbo do gestor escolar: <i>Tania Maria Bezerra de Lima</i> 114.330.7 |
| OBS: | | |
| ESTE REGISTRO DEVE RELACIONAR O MAIOR NÚMERO DE INFORMAÇÕES POSSÍVEIS, RATIFICADO POR MEIO DA ANEXAÇÃO DE DOCUMENTOS A QUALIDADE E A VERACIDADE DAS INFORMAÇÕES. SE POSSÍVEL, ANEXAR FOTOS. | | |

Assinado eletronicamente por: SISTEMA em 28/09/2020

Procedimento de Gestão Administrativa 001.2020.024970
Documento 2020/0001055533 criado em 28/09/2020 às 13:25



Assinado eletronicamente por: GLAUCO COUTINHO NOBREGA - 03/09/2021 11:01:51
http://pje.tjpb.jus.br:80/pje/Processo/ConsultaDocumento/listView.seam?x=21090311015141400000045670361
Número do documento: 21090311015141400000045670361

TERMO DE ENTREGA

O Instituto Nacional de Pesquisa e Gestão em Saúde (InSaúde) vem por meio desta certificar a entrega dos seguintes equipamentos:

| Escola: | Colaborador: | | Nº O.S |
|---------|--------------|--|-------------|
| Data: | EQUIPE | | 20190215/14 |
| QUANT. | DESCRIÇÃO | | LOTE |
| 10 | VENTILADORES | | |
| | | | |
| | | | |
| | | | |
| | | | |
| | | | |
| | | | |
| | | | |
| | | | |
| | | | |
| | | | |
| | | | |
| | | | |
| | | | |
| | | | |
| | | | |
| | | | |
| | | | |
| | | | |
| | | | |
| | | | |
| | | | |
| | | | |

Declaro o recebimento dos equipamentos acima listados.

Data: 25/03/19

Flávia Aparecida Bezerra de Lima
 Flávia Bezerra de Lima
 Matrícula Nº 86.322-0

Assinatura e carimbo do (gestor) escolar

Assinado eletronicamente por: SISTEMA em 28/09/2020



106

| | | |
|-----------------------------------------------------------------------------------------------------------------------------------------------------------------------------------------------------------------------------------------------------------------------------------------|----------|--------------------------------------------------------|
| GOVERNO DA PARAIBA Secretaria de Estado da Educação Comissão de Acompanhamento, Monitoramento e Avaliação das Organizações Sociais | | ORDEM DE ABERTURA DA SOLICITAÇÃO 20190422101 |
| 1. IDENTIFICAÇÃO DO SOLICITANTE Endereço: EEEFM MONS MANOEL VIEIRA Município: PATOS Nome/Resp.: PRACA EDVALDO MOITA, N.º N/D - BAIRRO: CENTRO GRE: 06º GRE (PATOS) Telefone: Tania Maria Bezerra de Lima Cargo: RG: SERVIÇO PROGRAMADO <input type="checkbox"/> | | DATA E HORA: 19/04/19 15:39 |
| 2. CHAMADO DE EMERGÊNCIA <input type="checkbox"/> SERVIÇOS A EXECUTAR HIDRAULICA. Solicito desobstrução das pias da cozinha. | | |
| LOCAL/REFERÊNCIA (SALA/BLOCO/CAMPUS): | | |
| OBS: | | |
| 4. ATENDIMENTO DE CHAMADO Confirmando a visita técnica realizada das datas e horários informados abaixo. | | |
| Data: 14/04/19 Hora: 08:00 Ass: e carimbo do gestor: Tania Maria Bezerra de Lima | | |
| 5. FUNCIONÁRIO(S) RESPONSÁVEL(IS) PELO SERVIÇO A SEREM EXECUTADOS Tania Maria Bezerra de Lima MOTOCAL Nº: 86.322-0 AUL Nº: 10-669 | | |
| 1 | | |
| 2 | | |
| 3 | | |
| 4 | | |
| 6. DATA E HORARIO DO INICIO E TERMINO DOS SERVIÇOS (desconsiderar intervalos) | | |
| Data de início do serviço | 14/04/19 | 07:30 hs |
| Data de término do serviço | 14/04/19 | 14:30 hs |
| 7. ENCERRAMENTO DO SERVIÇO Declaro que o serviço acima solicitado, foi executado e encerrado considerando aceite o serviço. | | |
| Data: 19/04/19 Hora: 14:00 Ass: e carimbo do gestor: Tania Maria Bezerra de Lima MOTOCAL Nº: 86.322-0 AUL Nº: 10-669 | | |
| OBS: | | |
| ESTE REGISTRO DEVE RELACIONAR O MAIOR NÚMERO DE INFORMAÇÕES POSSÍVEIS, RATIFICANDO POR MEIO DA ANEXAÇÃO DE DOCUMENTOS A QUALIDADE E A VERACIDADE DAS INFORMAÇÕES. SE POSSÍVEL ANEXAR FOTOS | | |

Assinado eletronicamente por: SISTEMA em 28/09/2020

Procedimento de Gestão Administrativa 001.2020.024970
Documento 2020/0001055533 criado em 28/09/2020 às 13:25



Assinado eletronicamente por: GLAUCO COUTINHO NOBREGA - 03/09/2021 11:01:51
http://pje.tjpb.jus.br:80/pje/Processo/ConsultaDocumento/listView.seam?x=21090311015141400000045670361
Número do documento: 21090311015141400000045670361

190

| | | |
|-----------------------------------------------------------------------------------------------------------------------------------------------------------------------------------------------------------------------------------------------------------------------------------------------------------|---------------------------------------------|-------------------------------------------------|
|  GOVERNO DA PARAÍBA Secretaria de Estado de Educação da Paraíba Comissão de Acompanhamento, Monitoramento e Avaliação das Organizações Sociais | | ORDEM DE ABERTURA DA SOLICITAÇÃO 20190422102 |
| DATA E HORA: 19/09/2020 15:39 | | |
| 1. IDENTIFICAÇÃO DO SOLICITANTE | | |
| Endereço: | PRACA EDVALDO MOTTA, Nº 110 - BAIRRO CENTRO | MUNICÍPIO: PATOS |
| Nome/Resp.: | Tania Maria Bezerra de Lima | GRE: 06º GRE (PATOS) |
| Telefone: | RG | |
| 2. CHAMADO DE EMERGÊNCIA <input type="checkbox"/> SERVIÇO PROGRAMADO <input type="checkbox"/> | | |
| 3. SERVIÇOS A EXECUTAR HIDRAULICA. Solicito substituição das torneiras da cozinha e área externa. | | |
| LOCAL/REFERÊNCIA (SALA/BLOCO/CAMPUS): | | |
| OBS: | | |
| 4. ATENDIMENTO DE CHAMADO Confirmando a visita técnica realizada das datas e horários informados abaixo: Data: 24/09/2020 Hora: 08:00 Ass. e carimbo do gestor: <i>Tania Maria Bezerra de Lima</i> E FUNCIONÁRIO(S) RESPONSÁVEL(ES) PELO SERVIÇO A SEREM EXECUTADOS: Tania Maria Bezerra de Lima | | |
| 1 | IZABAS | Matrícula Nº: 35.372-3 |
| 2 | LEONARDO | AUX |
| 3 | MAURO | AUX |
| 4 | RICARDO | AUX |
| 6. DATA E HORARIO DO INICIO E TERMINO DOS SERVIÇOS (desconsiderar intervalos) Data de inicio do serviço: 21/09/2020 Hora: 08:00 hs Data de término do serviço: 21/09/2020 Hora: 14:00 hs | | |
| 7. ENCERRAMENTO DO SERVIÇO Declaro que o serviço acima solicitado, foi executado e encerrado considerando a zero o serviço. Data: 21/09/2020 Hora: 14:00 Ass. e carimbo do gestor escolar: <i>Tania Maria Bezerra de Lima</i> Matrícula Nº: 35.372-3 Aut. Nº: 10.929 | | |
| OBS: | | |
| ESTE REGISTRO DEVE RELACIONAR O MAIOR NÚMERO DE INFORMAÇÕES POSSÍVEIS, RATIFICANDO POR MEIO DA ANEXAÇÃO DE DOCUMENTOS A QUALIDADE E A VERACIDADE DAS INFORMAÇÕES, SE POSSÍVEL, ANEXAR FOTOS. | | |

Assinado eletronicamente por: SISTEMA em 28/09/2020





Print Conductor

Print Conductor 7.0 has already helped you print 41 documents in total since you installed it. We at fCoder SIA hope that it saves your time and makes your life a bit easier.

In this session Print Conductor has automatically printed:

| | |
|----------------------------------------------------|----------------------|
| Portable Document Format | 16 (24 pages) |
| Html Document | 1 (1 page) |
| Total documents printed in current session: | 17 (25 pages) |

Thank you for using Print Conductor!



Hello!

My name is Mikhael Bolgov. I'm product manager of fCoder SIA software.

I hope you enjoy using our program and it helps you in your daily tasks.

The free version of Print Conductor allows automatic document printing for non-profit purposes only. However, you can test it in your office environment to see how it fits your business tasks. If you decide to continue using it in your company, please buy a commercial licence for each user. Your purchase will help us to make Print Conductor better!

Commercial version is available at:
<https://www.print-conductor.com/order>

Assinado eletronicamente por: SISTEMA em 28/09/2020



201



**RELATÓRIO DE SERVIÇOS
EECI SERÁFICO NÓBREGA**

SOUZA, 14 DE FEVEREIRO DE 2020.



Foto: Setor de engenharia Insaúde

OBJETO: EECI SERÁFICO NÓBREGA

ENDEREÇO: R. VENÂNCIO NEIVA, 60-180 - CONJ. SAB VO A VIARACAVA, SÃO MAMEDE – PB

OBJETIVO: RELATÓRIO DE SERVIÇOS DE REPARO E/OU REFORMA

p. 1

Assinado eletronicamente por: SISTEMA em 28/09/2020



1. APRESENTAÇÃO

Tendo em vista o recebimento do ofício nº 0123/2020/Gerência de Gestão Pactuada/CAFA, segue abaixo o relatório de serviços de reparos e/ou reformas por parte da Insaúde – Instituto Nacional de Pesquisa e Gestão em Saúde na escola supracitada, localizada na 6ª Gerência Regional de Ensino no ano de 2019.

2. RELATÓRIO DE SERVIÇOS

- EXECUTADOS PELA EQUIPE DE MANUTENÇÃO

- Serviços de marcenaria: instalação de 10 fechaduras e reparos gerais;
- Serviços de hidráulica: reparo de 2 bebedouros e instalação de 2 filtros, reparos reais, desentupimento dos ralos do anfi-teatro, conserto de vazamento do banheiro;
- Serviços de refrigeração: realização de reparos e manutenção nos ares condicionados, realizada manutenção de bebedouros, manutenção no gela água, reparos no freezer, instalação de 2 novos bebedouros, conserto de vazamento nos bebedouros;
- Serviços de elétrica: reparos gerais, aquisição e instalação de 16 ventiladores, conserto de disjuntores no quadro de energia
- Limpeza da Caixa d'água;
- Instalação de quadros brancos e de avisos;
- Capina;
- Dedetização

- EXECUTADOS NA REFORMA

- Laje: recuperação da laje;
- Elétrica: reparo na rede elétrica para instalação de ar condicionado;
- Piso: reparo em partes danificadas do piso granilite e aplicação de resina e polimento do piso;
- Banheiros: troca de tubulação hidrossanitária, troca de revestimento cerâmico do piso e alguns vasos sanitários de bacia acoplada;
- Drenagem: execução de drenagem na laje.

p. 2

Assinado eletronicamente por: SISTEMA em 28/09/2020



207



E.E.I.E.F. Seráfico Nobrega

OBJETO: Escola Estadual Integral de Ensino Fundamental Seráfico Nobrega
 ENDEREÇO: Rua José Pequeno de Oliveira, nº 91 - Bairro: Centro - São Mamede
 APROVAÇÃO: 3702018/CAMAMOS

| | |
|-------------------|----------------|
| VALOR CONTRATADO | R\$ 194.205,10 |
| VALOR PAGO | R\$ 121.459,98 |
| SALDO DE CONTRATO | R\$ 72.745,12 |
| INICIO DA OBRA | ago/18 |
| EXECUTADA | 63% |

ANTES DA REFORMA:



562

Assinado eletronicamente por: SISTEMA em 28/09/2020



2024

583



Assinado eletronicamente por: SISTEMA em 28/09/2020



902

584

EXECUÇÃO DA OBRA:

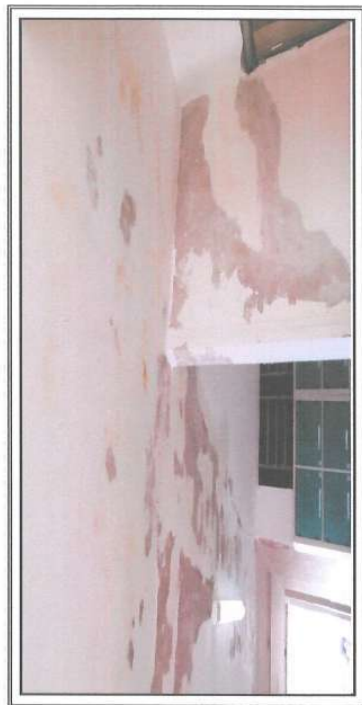

Assinado eletronicamente por: SISTEMA em 28/09/2020



908

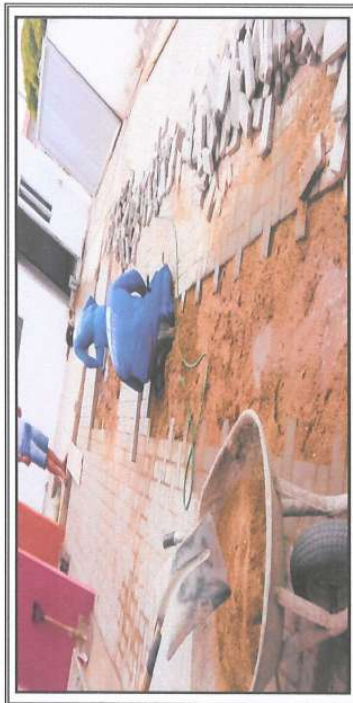

585

Assinado eletronicamente por: SISTEMA em 28/09/2020



586

Assinado eletronicamente por: SISTEMA em 28/09/2020



Procedimento de Gestão Administrativa 001.2020.024970
Documento 2020/0001055533 criado em 28/09/2020 às 13:25



Assinado eletronicamente por: GLAUCO COUTINHO NOBREGA - 03/09/2021 11:01:51
<http://pje.tjpb.jus.br:80/pje/Processo/ConsultaDocumento/listView.seam?x=21090311015141400000045670361>
Número do documento: 21090311015141400000045670361

206

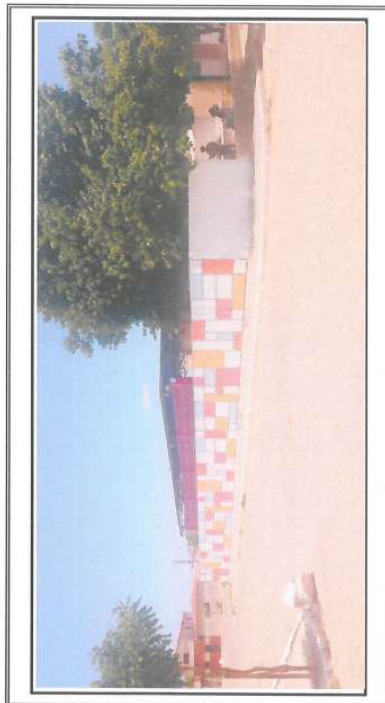

Assinado eletronicamente por: SISTEMA em 28/09/2020



2020

587

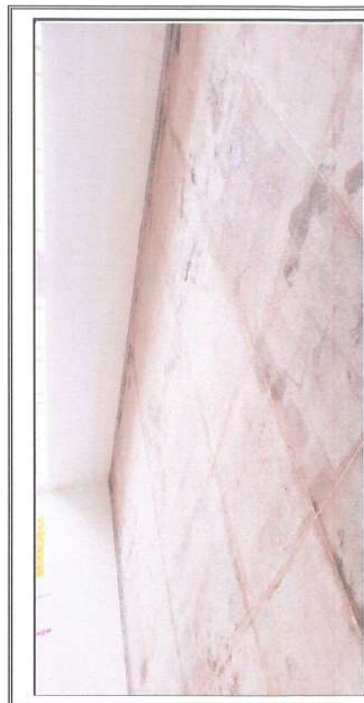
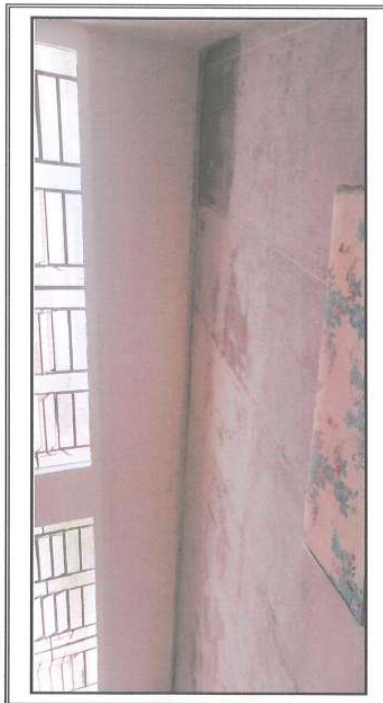
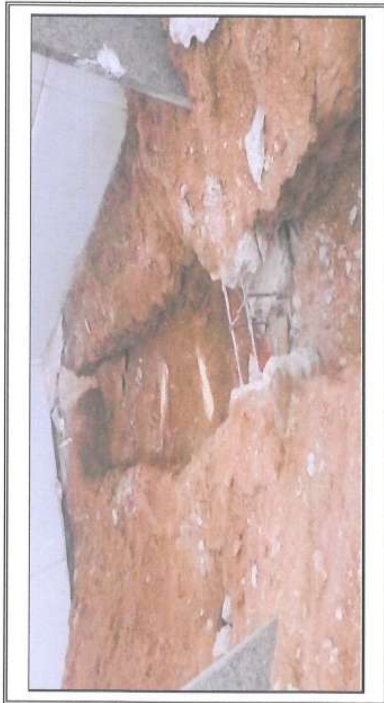

Assinado eletronicamente por: SISTEMA em 28/09/2020



910

588



Assinado eletronicamente por: SISTEMA em 28/09/2020



20190816126

GOVERNO DA PARAIBA
Secretaria de Estado da Educação do Paraíba | Comissão de Acompanhamento, Monitoramento e Avaliação das Organizações Sociais

ABERTURA DA SOLICITAÇÃO
DATA E HORA: 16.8.19 14:59

1. IDENTIFICAÇÃO DO SOLICITANTE
Município: SÃO MAMEDE
Endereço: RUA JOSE PEQUENO DE OLIVEIRA, Nº 91 - BAIRRO: CENTRO (GRE: 06º GRE (PATOS))
Nome/Resp.: Aderlan Medeiros
Telefone: _____ RG: _____ Cargo: _____

SERVIÇO PROGRAMADO

2. CHAMADO DE EMERGÊNCIA **3. SERVIÇOS A EXECUTAR**
Solicitado o conserto dos bebedouros desta unidade escolar.

LOCAL/REFERÊNCIA (SALA/BLOCO/CAMPUS): _____

OBS: _____

4. ATENDIMENTO DE CHAMADO
Confirmo a visita técnica realizada das datas e horários informados abaixo.

Aderlan Medeiros Nobrega
Aderlan Medeiros Nobrega
Diretor Escolar
Autorização nº 19574
MEL: 181-458-3

5. FUNCIONÁRIO(S) RESPONSÁVEL(IS) PELO SERVIÇO A SEREM EXECUTADOS

| Funcionário | Cargo/Função |
|---------------------------------|---------------|
| 1. <i>Adelmy Nunes Aguiar</i> | 76- DEBUCADOR |
| 2. <i>Francisco Salsou</i> | AXX |
| 3. <i>Herivelton dos Santos</i> | AXX |
| 4. <i>Luiz Felipe</i> | AXX |

6. DATA E HORARIO DO INICIO E TERMINO DOS SERVIÇOS (desconsiderar intervalos)

| Data de início do serviço | Hora | Data de término do serviço | Hora |
|---------------------------|-------|----------------------------|-------|
| 11/09/2019 | 13:07 | 11/09/2019 | 13:30 |

7. ENCERRAMENTO DO SERVIÇO
Declaro que o serviço acima solicitado, foi executado e encerrado considerando acerto o serviço.

Aderlan Medeiros Nobrega
Aderlan Medeiros Nobrega
Diretor Escolar
Autorização nº 19574
MEL: 181-458-3

Data: 17/09/2019 Hora: 12:20 Ass. e carimbo do gestor escolar

OBS: _____

ESTE REGISTRO DEVE RELACIONAR O MAIOR NÚMERO DE INFORMAÇÕES POSSÍVEIS, RATIFICANDO POR MEIO DA ANEXAÇÃO DE DOCUMENTOS A QUALIDADE E A VERACIDADE DAS INFORMAÇÕES. SE POSSÍVEL, ANEXAR FOTOS.

Assinado eletronicamente por: SISTEMA em 28/09/2020

Procedimento de Gestão Administrativa 001.2020.024970
Documento 2020/0001055533 criado em 28/09/2020 às 13:25



Assinado eletronicamente por: GLAUCO COUTINHO NOBREGA - 03/09/2021 11:01:51
http://pje.tjpb.jus.br:80/pje/Processo/ConsultaDocumento/listView.seam?x=21090311015141400000045670361
Número do documento: 21090311015141400000045670361

212

| GOVERNO DA PARAIBA | | ORDEM DE ABERTURA DA SOLICITAÇÃO | |
|----------------------------------------------------------------------------------------------------------------------------------------------------------------------------------------------|--------------------------|--------------------------------------------------------------------------------------|--------------|
| Secretaria de Estado de Educação do Paraíba - Conselho de Acompanhamento, Monitoramento e Avaliação das Organizações Sociais | | 20190913155 | |
| T. IDENTIFICAÇÃO DO SOLICITANTE | | MUNICÍPIO: SAO MAMEDE | |
| E.E.E.F. SERAFICO NOBREGA | | Endereço: RUA JOSE PEQUENO DE OLIVEIRA, Nº 91 - BARRIO-CENTRO (GRE: 08º GRE (PATOS)) | |
| Nome/Resp.: Adelfan Medeiros | | Cargo: | |
| Telefone: | | RG: | |
| 2. CHAMADO DE EMERGÊNCIA <input type="checkbox"/> | | SERVIÇO PROGRAMADO <input type="checkbox"/> | |
| 3. SERVIÇOS A EXECUTAR | | | |
| REFRIGERAÇÃO. Solicito manutenção dos ar-condicionados desta unidade escolar. | | | |
| LOCAL/REFERÊNCIA (SALA/BLOCO/CAMPUS): | | | |
| OBS: | | | |
| 4. ATENDIMENTO DE CHAMADO | | | |
| Confirma a visita técnica realizada das datas e horários informados abaixo. | | | |
| Data: | 19/09/2021 | Hora: | 10:10 |
| Ass. e carimbo do gestor | | | |
| 5. FUNCIONÁRIO(S) RESPONSÁVEL(IS) PELO SERVIÇO A SEREM EXECUTADOS | | | |
| 1. | Adelfan Medeiros Nobrega | Cargo/Função: | Dir. ESCOLAR |
| 2. | Adelfan Medeiros Nobrega | Cargo/Função: | Dir. ESCOLAR |
| 3. | Adelfan Medeiros Nobrega | Cargo/Função: | Dir. ESCOLAR |
| 4. | Adelfan Medeiros Nobrega | Cargo/Função: | Dir. ESCOLAR |
| 6. DATA E HORARIO DO INICIO E TERMINO DOS SERVIÇOS (desconsiderar intervalos) | | | |
| Data de início do serviço | 19/09/2021 | Hora | 10:10 |
| Data de término do serviço | 19/09/2021 | Hora | 12:30 |
| 7. ENCERRAMENTO DO SERVIÇO | | | |
| Declaro que o serviço acima solicitado, foi executado e encerrado considerando aceito o serviço. | | | |
| Data: | 19/09/2021 | Hora: | 12:30 |
| Ass. e carimbo do gestor escolar | | | |
| OBS: | | | |
| ESTE REGISTRO DEVE RELACIONAR O MAIOR NÚMERO DE INFORMAÇÕES POSSÍVEIS, RATIFICANDO POR MEIO DA ANEXAÇÃO DE DOCUMENTOS A QUALIDADE E A VERACIDADE DAS INFORMAÇÕES. SE POSSÍVEL, ANEXAR FOTOS. | | | |

Assinado eletronicamente por: SISTEMA em 28/09/2020

Procedimento de Gestão Administrativa 001.2020.024970
 Documento 2020/0001055533 criado em 28/09/2020 às 13:25



Assinado eletronicamente por: GLAUCO COUTINHO NOBREGA - 03/09/2021 11:01:51
 http://pje.tjpb.jus.br:80/pje/Processo/ConsultaDocumento/listView.seam?x=21090311015141400000045670361
 Número do documento: 21090311015141400000045670361

213

| | | |
|-----------------------------------------------------------------------------------------------------------------------------------------------------------------------------------------------------------------------------------------------|----------|------------------------------------------------------------------------------------------|
|  GOVERNO DA PARAÍBA Secretaria de Estado de Educação da Paraíba Comissão de Acompanhamento, Monitoramento e Avaliação das Organizações Sociais | | ORDEN DE ABERTURA DA SOLICITAÇÃO 20190913156 DATA E HORA: 11.9.19 15:22 |
| 1. IDENTIFICAÇÃO DO SOLICITANTE Nome/Resp.: RUA JOSE PEDREIRO DE OLIVEIRA, N° 91 - BAIRRO: CENTRO Município: SÃO MAMEDE Endereço: Acarián Medeiros Carisp: GRE: 06º GRE (PATOS) Telefone: RG: | | |
| 2. CHAMADO DE EMERGÊNCIA <input type="checkbox"/> SERVIÇO PROGRAMADO <input type="checkbox"/> 3. SERVIÇOS A EXECUTAR HIDRAULICA, Solicito o consento do vazamento de água no banheiro desta unidade escolar. | | |
| LOCAL/REFERENCIA (SALA/BLOCO/CAMPUS): | | |
| OBS: | | |
| 4. ATENDIMENTO DE CHAMADO Confirmando a visita técnica realizada das datas e horários informados abaixo. | | |
| Data: 10/09/19 Hora: 11:00 Ass. e carimbo do gestor: | | ECI SERAFICO NOBREGA CNPJ 01.746.499/0001-43 CEP: 58.325-100 - JACARAÍMA - P.B. |
| 5. FUNCIONÁRIO(S) RESPONSÁVEL(IS) PELO SERVIÇO A SEREM EXECUTADOS | | |
| 1 | U. MAS | Carregamento |
| 2 | EDUARDO | ELETRICISTA |
| 3 | MARCELO | AUX. |
| 4 | MARCELO | AUX. |
| 6. DATA E HORARIO DO INICIO E TERMINO DOS SERVIÇOS (desconsiderar intervalos) | | |
| Data de início do serviço | 10/09/19 | Hora |
| Data de término do serviço | 10/09/19 | Hora |
| 7. ENCERRAMENTO DO SERVIÇO Declaro que o serviço acima solicitado, foi executado e encerrado considerando atelido o serviço. | | |
| Data: 20/09/19 Hora: 17:02 Ass. e carimbo do gestor escolar: | | ECI SERAFICO NOBREGA CNPJ 01.746.499/0001-43 |
| OBS: | | |
| ESTE REGISTRO DEVE RELACIONAR O MAIOR NÚMERO DE INFORMAÇÕES POSSÍVEIS, PARTICIPANDO POR MEIO DA ANEXAÇÃO DE DOCUMENTOS A QUALIDADE E A VERACIDADE DAS INFORMAÇÕES, SE POSSÍVEL, ANEXAR FOTOS. | | |

Assinado eletronicamente por: SISTEMA em 28/09/2020

Procedimento de Gestão Administrativa 001.2020.024970
 Documento 2020/0001055533 criado em 28/09/2020 às 13:25



Assinado eletronicamente por: GLAUCO COUTINHO NOBREGA - 03/09/2021 11:01:51
 http://pje.tjpb.jus.br:80/pje/Processo/ConsultaDocumento/listView.seam?x=21090311015141400000045670361
 Número do documento: 21090311015141400000045670361

214

| | | |
|----------------------------------------------------------------------------------------------------------------------------------------------------------------------------------------------|------------------------|---------------------------------------------------------------------------------------------------------------------------|
| GOVERNO DA PARAIBA Secretaria de Estado de Educação da Paraíba Comissão de Acompanhamento, Monitoramento e Avaliação das Organizações Sociais | | ORDEM DE ABERTURA DA SOLICITAÇÃO 20190913154 |
| | | DATA E HORA: 11.9.19 15:14 |
| 1. IDENTIFICAÇÃO DO SOLICITANTE | | |
| Endereço: RUA JOSE PEQUENO DE OLIVEIRA, Nº 91 - BAIRRO: CENTRO - SAO MAMEDE | | Município: SAO MAMEDE |
| Nome/Resp.: Aderlan Medeiros Nobrega | Cargo: | GRE: 08º GRE (PATOS) |
| Telefone: | RG: | |
| 2. CHAMADO DE EMERGÊNCIA <input type="checkbox"/> | | SERVIÇO PROGRAMADO <input type="checkbox"/> |
| 3. SERVIÇOS A EXECUTAR REFRIGERAÇÃO: Solicito, com urgência, o reparo do freezer desta unidade escolar. | | |
| LOCAL/REFERENCIA (SALA/BLOCO/CAMPUS): | | |
| OBS: | | |
| 4. ATENDIMENTO DE CHAMADO Confirmando a visita técnica realizada das datas e horários informados abaixo. | | |
| Data: 19/09/2019 | Hora: 10:10 | Ass. e carimbo do gestor: Aderlan Medeiros Nobrega Diretor Escolar Autorização: 11.574 Mat. 181.458-3 |
| 5. FUNCIONÁRIO(S) RESPONSÁVEL(S) PELO SERVIÇO A SEREM EXECUTADOS | | |
| 1 | Amarilly Nunes Fereira | Cargo/Função: RE. REFRIGERAÇÃO |
| 2 | | |
| 3 | | |
| 4 | | |
| 6. DATA E HORARIO DO INICIO E TERMINO DOS SERVIÇOS (desconsiderar intervalos) | | |
| Data de início do serviço: 19/09/2019 | Hora: 10:10 hs | Data de término do serviço: 19/09/2019 |
| | | Hora: 12:30 hs |
| 7. ENCERRAMENTO DO SERVIÇO Declaro que o serviço acima solicitado, foi executado e encerrado considerando aceito o serviço. | | |
| Data: 19/09/2019 | Hora: 12:30 | Ass. e carimbo do gestor escolar: Aderlan Medeiros Nobrega Diretor Escolar Autorização: 11.574 Mat. 181.458-3 |
| OBS: | | |
| ESTE REGISTRO DEVE RELACIONAR O MAIOR NÚMERO DE INFORMAÇÕES POSSÍVEIS, SATISFICANDO POR MEIO DA ANEXAÇÃO DE DOCUMENTOS A QUALIDADE E A VERACIDADE DAS INFORMAÇÕES. SE POSSÍVEL ANEXAR FOTOS. | | |

Assinado eletronicamente por: SISTEMA em 28/09/2020

Procedimento de Gestão Administrativa 001.2020.024970
Documento 2020/0001055533 criado em 28/09/2020 às 13:25



Assinado eletronicamente por: GLAUCO COUTINHO NOBREGA - 03/09/2021 11:01:51
http://pje.tjpb.jus.br:80/pje/Processo/ConsultaDocumento/listView.seam?x=21090311015141400000045670361
Número do documento: 21090311015141400000045670361



2019

| | | | |
|-----------------------------------------------------------------------------------------------------------------------------------------------------------------------------------------------------------------------------------------|------------|--------------------------------------------------------|---------|
| GOVERNO DA PARAIBA Secretaria de Estado da Educação Conselho de Acompanhamento, Monitoramento e Avaliação das Organizações Sociais | | ORDEM DE ABERTURA DA SOLICITAÇÃO 20191023112 | |
| DATA E HORA: 22.10.19 14:19 | | | |
| 1. IDENTIFICAÇÃO DO SOLICITANTE | | | |
| Endereço: RUA JOSE PEQUENO DE OLIVEIRA, Nº 91 - BAIRRO: CENTRO | | Município: SAO MAMEDE | |
| Nome/Resp.: Aderlan Medeiros | | Cargo: GRE: 08º GRE (PATOS) | |
| Telefone: | | RG: | |
| 2. CHAMADO DE EMERGÊNCIA | | <input type="checkbox"/> SERVIÇO PROGRAMADO | |
| 3. SERVIÇOS A EXECUTAR BEBEDOURO: Solicito o conserto do vazamento de água no bebedouro desta unidade escolar. | | | |
| LOCAL/REFERÊNCIA (SALA/BLOCO/CAMPUS): | | | |
| OBS: | | | |
| 4. ATENDIMENTO DE CHAMADO Confirma a visita técnica realizada das datas e horários informados abaixo. Ass. e carimbo do gestor. Aderlan Medeiros Nobrega Diretor Escolar Autarquia: 20191023112 Metr: 101485-3 | | | |
| 5. FUNCIONÁRIO(S) RESPONSÁVEL(S) PELO SERVIÇO A SEREM EXECUTADOS | | | |
| Data: | 20/11/2019 | Hora: | 15:00 |
| Ass. e carimbo do gestor. | | | |
| 6. DATA E HORÁRIO DO INÍCIO E TÉRMINO DOS SERVIÇOS (desconsiderar intervalos) | | | |
| Data de início do serviço | 20/11/2019 | Hora | 15:00hs |
| Data de término do serviço | 20/11/2019 | Hora | 15:30hs |
| 7. ENCERRAMENTO DO SERVIÇO | | | |
| Declaro que o serviço acima solicitado, foi executado e encerrado considerando aceito o serviço. Ass. e carimbo do gestor escolar. Aderlan Medeiros Nobrega Diretor Escolar Autarquia: 20191023112 Metr: 101485-3 | | | |
| Data: 20/11/2019 Hora: 15:30 Ass. e carimbo do gestor escolar | | | |
| OBS: | | | |
| ESTE REGISTRO DEVE RELACIONAR O BAIXO NÚMERO DE INFORMAÇÕES POSSÍVEIS, RATIFICANDO POR MEIO DA ANEXAÇÃO DE DOCUMENTOS A QUALIDADE E A VERACIDADE DAS INFORMAÇÕES, SE POSSÍVEL, ANEXAR FOTOS. | | | |

Assinado eletronicamente por: SISTEMA em 28/09/2020

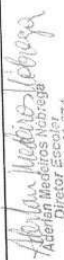

211

| | | | |
|-----------------------------------------------------------------------------------------------------------------------------------------------------------------------------------------------------------------------------------------------|-----------------|----------------------------------------------------------------------------------------------------------------------------------------------------------------------------|-----------------|
|  GOVERNO DA PARAÍBA Secretaria de Estado da Educação da Paraíba Comissão de Acompanhamento, Monitoramento e Avaliação das Organizações Sociais | | ORDEM DE ABERTURA DA SOLICITAÇÃO 20191028105 | |
| | | DATA E HORA: 25.10.19 10:40 | |
| 1. IDENTIFICAÇÃO DO SOLICITANTE Município: SAO MAMEDE Endereço: RUA JOSE PEOJENO DE OLIVEIRA, Nº 91 - BAIRRO: CENTRO (GR: 08º GRE (PATOS)) Nome/Resp.: Aderlan Medeiros Cargo: Telefone: RG: | | | |
| 2. CHAMADO DE EMERGÊNCIA <input type="checkbox"/> SERVIÇO PROGRAMADO <input type="checkbox"/> | | 3. SERVIÇOS A EXECUTAR HIDRAULICA. Solicito reparos hidráulicos nesta unidade escolar. | |
| LOCAL/REFERÊNCIA (SALABLOCO/CAMPUS): | | | |
| OBS: | | | |
| 4. ATENDIMENTO DE CHAMADO Confirmando a visita técnica realizada das datas e horários informados abaixo. | | | |
| Data: 09/11/19 Hora: 09:00 Ass. e carimbo do gestor: | |  Aderlan Medeiros Nobrega Diretor Escolar Aut. nº: 11.374 Matr.: 187.493-3 | |
| 5. FUNCIONÁRIO(S) RESPONSÁVEL(S) PELO SERVIÇO A SEREM EXECUTADOS | | | |
| 1 | JAAS | Cargo/Função: ELETOCLISTA | |
| 2 | LEONARDO | Cargo/Função: ATA | |
| 3 | MAURÍCIO | Cargo/Função: ATA | |
| 4 | | | |
| 6. DATA E HORARIO DO INICIO E TERMINO DOS SERVIÇOS (desconsiderar intervalos) | | | |
| Data de início do serviço | Hora | Data de término do serviço | Hora |
| 11/11/19 | 09:30 hs | 11/11/19 | 11:30 hs |
| 7. ENCERRAMENTO DO SERVIÇO Declaro que o serviço acima solicitado, foi executado e encerrado considerando aceito o serviço. | | | |
| Data: 11/11/19 Hora: 11:30 Ass. e carimbo do gestor escolar: | |  Aderlan Medeiros Nobrega Diretor Escolar Aut. nº: 11.374 Matr.: 187.493-3 | |
| OBS: | | | |
| ESTE REGISTRO DEVE RELACIONAR O MAIOR NÚMERO DE INFORMAÇÕES POSSÍVEIS, RATIFICANDO POR MEIO DA ANEXAÇÃO DE DOCUMENTOS A QUALIDADE E A VERACIDADE DAS INFORMAÇÕES, SE POSSÍVEL, ANEXAR FOTOS. | | | |

Assinado eletronicamente por: SISTEMA em 28/09/2020

Procedimento de Gestão Administrativa 001.2020.024970
 Documento 2020/0001055533 criado em 28/09/2020 às 13:25



Assinado eletronicamente por: GLAUCO COUTINHO NOBREGA - 03/09/2021 11:01:51
 http://pje.tjpb.jus.br:80/pje/Processo/ConsultaDocumento/listView.seam?x=21090311015141400000045670361
 Número do documento: 21090311015141400000045670361

| | | |
|-----------------------------------------------------------------------------------------------------------------------------------------------------------------------------------------------------------------------------------------------|-----------------------|--------------------------------------------------------|
|  GOVERNO DA PARAÍBA Secretaria de Estado de Educação da Paraíba Comissão de Acompanhamento, Monitoramento e Avaliação das Organizações Sociais | | ORDEM DE ABERTURA DA SOLICITAÇÃO 20191002125 |
| 1. IDENTIFICAÇÃO DO SOLICITANTE Endereço: RUA JOSE PEGUENO DE OLIVEIRA, Nº 91 - BAIRRO: CENTRO - MUNICÍPIO: SÃO MAMEDE Nome/Resp.: Agniam Mendes CARGO: <input type="checkbox"/> SAO MAMEDE Telefone: _____ RG: _____ | | DATA E HORA: 2.10.19 10:37 |
| 2. CHAMADO DE EMERGÊNCIA <input type="checkbox"/> SERVIÇO PROGRAMADO <input type="checkbox"/> 3. SERVIÇOS A EXECUTAR BEBEDOURO. Solicito a limpeza dos bebedouros desta unidade escolar. | | |
| LOCAL/REFERÊNCIA (SALA/BLOCO/CAMPUS): | | |
| OBS: | | |
| 4. ATENDIMENTO DE CHAMADO Confirmando a visita técnica realizada das datas e horários informados abaixo. | | |
| Data: 19/10/2019 Hora: 10:30 Ass. e carimbo do gestor: | | |
| 5. FUNCIONÁRIO(S) RESPONSÁVEL(S) PELO SERVIÇO A SEREM EXECUTADOS | | |
| 1 | AMANDY NUNES FERREIRA | Cargo/Função: TÉCNICO |
| 2 | | |
| 3 | | |
| 4 | | |
| 6. DATA E HORÁRIO DO INÍCIO E TÉRMINO DOS SERVIÇOS (desconsiderar intervalos) Data de início do serviço: 04/10/2019 Hora: 10:30 hs Data de término do serviço: 04/10/2019 Hora: _____ hs | | |
| 7. ENCERRAMENTO DO SERVIÇO Declaro que o serviço acima solicitado, foi executado e encerrado considerando aceito o serviço. | | |
| Data: 04/10/2019 Hora: _____ Ass. e carimbo do gestor escolar: | | |
| OBS: | | |
| ESTE REGISTRO DEVE RELACIONAR O MAIOR NÚMERO DE INFORMAÇÕES POSSÍVEIS, RATIFICANDO POR MEIO DA ANEXAÇÃO DE DOCUMENTOS A QUALIDADE E A VERACIDADE DAS INFORMAÇÕES, SE POSSÍVEL, ANEXAR FOTOS. | | |



Assinado eletronicamente por: SISTEMA em 28/09/2020

Procedimento de Gestão Administrativa 001.2020.024970
 Documento 2020/0001055533 criado em 28/09/2020 às 13:25



Assinado eletronicamente por: GLAUCO COUTINHO NOBREGA - 03/09/2021 11:01:51
 http://pje.tjpb.jus.br:80/pje/Processo/ConsultaDocumento/listView.seam?x=21090311015141400000045670361
 Número do documento: 21090311015141400000045670361

212

| | | |
|----------------------------------------------------------------------------------------------------------------------------------------------------------------------------------------------|---------------|----------------------------------------------------------------------------------------------------------------------------------------------------------------------------------------------------------------------|
| GOVERNO DA PARAIBA Secretaria de Estado da Educação da Paraíba Comissão de Acompanhamento, Monitoramento e Avaliação das Organizações Sociais | | ORDEM DE ABERTURA DA SOLICITAÇÃO 20191010100 |
| DATA E HORA: 9.10.19 16:13 | | |
| 1. IDENTIFICAÇÃO DO SOLICITANTE | | |
| Município: SAO MAMEDE | | |
| Endereço: RUA JOSE PEQUENO DE OLIVEIRA, Nº 91 - BAIRRO: CENTRO (GRE: 06º GRE (PATOS)) | | |
| Nome/Resp.: Assistan Mesteiros | Cargo: | |
| Telefone: | RG: | |
| 2. CHAMADO DE EMERGÊNCIA <input type="checkbox"/> SERVIÇO PROGRAMADO <input type="checkbox"/> | | |
| 3. SERVIÇOS A EXECUTAR | | |
| BEBEDOURO: Solicito o filtro para 02 (dois) bebês/jouros nesta unidade escolar. | | |
| LOCAL/REFERÊNCIA (SALA/BLOCO/CAMPUS): | | |
| OBS: | | |
| 4. ATENDIMENTO DE CHAMADO | | |
| Confirmando a visita técnica realizada das datas e horários informados abaixo. | | |
| Data: 11/10/19 | Hora: 9:00 | Ass. e carimbo do gestor:  GLAUCO COUTINHO NOBREGA CNPJ: 01.746.499/0001-43 CEP: 58.625-602 - SÃO MAMEDE-PB |
| 5. FUNCIONÁRIO(S) RESPONSÁVEL(ES) PELO SERVIÇO A SEREM EXECUTADOS | | |
| 1 | ITAAS | Cargo/função: FICHA TÉCNICA |
| 2 | LEONARDO | AUX. |
| 3 | MANUEL | AUX. |
| 4 | | |
| 6. DATA E HORÁRIO DO INÍCIO E TÉRMINO DOS SERVIÇOS (desconsiderar intervalos) | | |
| Data de início do serviço: 11/10/19 | Hora: 9:00 hs | Data de término do serviço: 11/10/19 |
| Hora: 11:00hs | | |
| 7. ENCERRAMENTO DO SERVIÇO | | |
| Declaro que o serviço acima solicitado, foi executado e encerrado considerando aceito o serviço. | | |
| Data: 13/10/19 | Hora: 10:00 | Ass. e carimbo do gestor escolar:  GLAUCO COUTINHO NOBREGA CNPJ: 01.746.499/0001-43 CEP: 58.625-602 - SÃO MAMEDE-PB |
| OBS: | | |
| ESTE REGISTRO DEVE RELACIONAR O MAIOR NÚMERO DE INFORMAÇÕES POSSÍVEIS, RATIFICANDO POR MEIO DA ANEXAÇÃO DE DOCUMENTOS A QUALIDADE E A VERACIDADE DAS INFORMAÇÕES. SE POSSÍVEL, ANEXAR FOTOS. | | |

Assinado eletronicamente por: SISTEMA em 28/09/2020

Procedimento de Gestão Administrativa 001.2020.024970
Documento 2020/0001055533 criado em 28/09/2020 às 13:25



Assinado eletronicamente por: GLAUCO COUTINHO NOBREGA - 03/09/2021 11:01:51
http://pje.tjpb.jus.br:80/pje/Processo/ConsultaDocumento/listView.seam?x=21090311015141400000045670361
Número do documento: 21090311015141400000045670361



Secretaria de Estado da Educação da Ciência e da Tecnologia
Gerência de Gestão Pactuada
Centro Administrativo Integrado
Av. João da Mata, s/n - Bloco I - 4º Andar - Jaguaribe
João Pessoa-PB CEP 58019-900

DESPACHO 052/2020

À ATN,

Assunto: Processo SEECT n° 0028420-7/2019.

Prezada,

Considerando o recebimento do Processo acima citado, o qual solicita relatório apontando as escolas da 6ª GRE que passaram por obras ou reparos em 2019, encaminhamos, em anexo, informações prestadas pelas Organizações Sociais ECOS e INSAÚDE.

João Pessoa, 18 de fevereiro de 2020

Luiz Alexandre
Mat. 617.774-3
Gerência de Gestão Pactuada



Assinado eletronicamente por: SISTEMA em 28/09/2020

1





SEMPRE Juntos
PARAIBA
Governo do Estado



SECRETARIA DE ESTADO
DA EDUCAÇÃO E
DA CIÊNCIA E TECNOLOGIA

Assessoria Técnico-Normativa e Controle Interno (ATN/CI)

DESPACHO

Ao Assessor(a) JANUÁRIA ATN-CI,

Para análise e providências que a matéria requer.

João Pessoa/PB, 18 de fevereiro de 2020.

RAFAEL MOTA MURIZ DA CUNHA
Coordenador ATN/SEECT/PB
Mat. 775.819-5

Assessoria Técnico-Normativa e Controle Interno – Secretaria de Estado da Educação e da Ciência e Tecnologia
Centro Administrativo do Estado, 1º Bloco, 6º andar
Jaguaripe – João Pessoa – PB (83-3612-5633)
Assinado eletronicamente por: SISTEMA em 28/09/2020





Ministério Público da Paraíba
PROMOTORIA DE JUSTIÇA DE PATOS

Rua Severino Lustosa Morais, s/n - Salgadinho, Centro - Patos-PB
(83) 3422-1446

Certifico e dou fé que até a presente data o Ofício nº 1294/2020, não foi respondido, tendo sido transcorrido o prazo concedido.

Patos, 05 de dezembro de 2020.

Alberan Leite de Araújo

Técnico Ministerial

Assinado eletronicamente por: ALBERAN ARAUJO em 05/12/2020

Procedimento Administrativo (Extrajudicial) 040.2016.000119
Documento 2020/0001392119 criado em 05/12/2020 às 15:13
<http://mpvirtual.mppb.mp.br/public/validacao/0f30b7b4a3859c1d48f06eaf57f970f1>



Assinado eletronicamente por: GLAUCO COUTINHO NOBREGA - 03/09/2021 11:01:51
<http://pje.tjpb.jus.br:80/pje/Processo/ConsultaDocumento/listView.seam?x=21090311015141400000045670361>
Número do documento: 21090311015141400000045670361



ESTADO DA PARAÍBA
MINISTÉRIO PÚBLICO
PROMOTORIA DE JUSTIÇA CUMULATIVA DE PATOS

PA 040.2018.000119

PORTARIA

Trata-se de PA (RES CPJ 04/2013, art. 21, II) instaurado para *acompanhar e estimular a melhoria de Indicadores Educacionais e Financeiros de Programas e Ações Financeiras no âmbito da 6ª Gerência Regional de Educação* e em decorrência da complexidade dos fatos e grande número de unidades de ensino não foi concluído no prazo de um ano (art. 21, §3.º), além do fato da Vigilância Sanitária de Patos não ter respondido ao Ofício n.º 1.294/2020.

Diante do exposto, nos termos da RES CPJ 04/2013, art. 21, §3.º, PRORROGO este PROCEDIMENTO ADMINISTRATIVO por mais um ano e DETERMINO a REITERAÇÃO do Ofício n.º 1.294/2020.

Patos/PB, 12 de fevereiro de 2021.

Glauco Coutinho Nóbrega.
Promotor de Justiça, em substituição.

Assinado eletronicamente por: GLAUCO NÓBREGA em 12/02/2021

1/1





Ministério Público da Paraíba
PROMOTORIA DE JUSTIÇA DE PATOS

Rua Severino Lustosa Morais, s/n - Salgadinho, Centro - Patos-PB
(83) 3422-1446

Certidão

Certifico que encaminho os autos para cumprimento do oficial de diligências.

Patos, 23 de fevereiro de 2021

Alberan Leite de Araújo

Técnico Ministerial

Assinado eletronicamente por: ALBERAN ARAUJO em 23/02/2021





Ministério Público da Paraíba
PROMOTORIA DE JUSTIÇA DE PATOS

Rua Severino Lustosa Morais, s/n - Salgadinho, Centro - Patos-PB
(83) 3422-1446

OFÍCIO

Ofício(s) gerado(s):

01-Ofício nº 21/2021/Patos/PB – Ilmo(a). Sr(a). Coordenador(a) da Vigilância Sanitária de Patos/PB. **REITERAÇÃO DE OFÍCIO NÃO RESPONDIDO.** (A resposta deverá ser enviada para: promotoriapatos@gmail.com).

Auto nº 040.2016.000119

Promotor(a): 2º/PATOS/PB -

A n e x o (s) :

Segue(m) o(s) anexo(s) indicado(s) no despacho ministerial lavrado nos autos. OBS-01: Este ato valerá como ofício/notificação/diligência/convite, encaminhando determinação/despacho do Promotor de Justiça em anexo (cujo teor compõe também o presente ato), de modo que o(s) destinatário(s), em caso de requisição/notificação, deverá(ão) atender ao seu conteúdo, independentemente do envio de qualquer outro ofício ou documento, devendo, em sua resposta/comparecimento, fazer referência ao número do procedimento ministerial (citado no início/topo da presente peça) e ao número do ofício/notificação/diligência/convite (citado no inferior desta página). OBS-02: O descumprimento às requisições ministeriais pode resultar em responsabilidade penal (crime de desobediência - art. 330, CP; art. 10, Lei 7.347/85), administrativa e civil (ato de improbidade administrativa – art. 11, II, Lei nº 8.492/92), posto ser obrigatória a satisfação tempestiva e integral às requisições do Ministério Público (art. 26, I, “b”, Lei nº 8.625/93), constituindo as informações/documentos indicados pelo “Parquet”, no atual ato, em caso de requisição/notificação, elementos indispensáveis à instrução de procedimento administrativo/procedimento preparatório/inquérito civil público voltado à propositura de ulterior(es) ação(ões) civil(is). No caso de notificação(ões) para colher depoimento/esclarecimentos, o não comparecimento injustificado poderá acarretar a condução coercitiva, inclusive pela Polícia Civil ou Militar, ressalvadas as prerrogativas previstas em lei (art. 26, I, “a”, Lei Federal nº 8.625/93).

Assinado eletronicamente por: ALBERAN LEITE DE ARAÚJO em 03/09/2021

Data recebimento/Assinatura:

(Assinatura eletrônica)

ALBERAN LEITE DE ARAÚJO

Técnico Ministerial

Procedimento Administrativo (Extrajudicial) 040.2016.000119
Documento 2021/0000280529 criado em 03/02/2021 às 09:08
://mpvirtual.mppb.mp.br/public/validacao/8003201904564267759669761916



Assinado eletronicamente por: GLAUCO COUTINHO NOBREGA - 03/09/2021 11:01:51
http://pje.tjpb.jus.br:80/pje/Processo/ConsultaDocumento/listView.seam?x=21090311015141400000045670361
Número do documento: 21090311015141400000045670361

04/03/2021

Email – Marcelo Monteiro – Outlook

Re: MPPB - Ofício nº 13 e 21/2021/Patos/PB – Ilmo(a). Sr(a). Coordenador(a) da Vigilância Sanitária de Patos/PB

PATOS VISA <visapatospb@gmail.com>

Qui, 04/03/2021 09:50

Para: Marcelo Monteiro <marcelosgmonteiro@hotmail.com>

Bom dia!

Acuso recebimento.

Att, VISA!

Vigilância Sanitária.

Av. Pedro Firmino, 35

Bairro Brasília, CEP: 58 700-071

Funcionamos de segunda a sexta

Das 08:00hs às 14:00hs.

Em qui., 4 de mar. de 2021 às 08:45, Marcelo Monteiro <marcelosgmonteiro@hotmail.com> escreveu:
Bom dia.

Pelo presente, encaminho:

-Ofício nº 13/2021/Patos/PB – Ilmo(a). Sr(a). Coordenador(a) da Vigilância Sanitária de Patos/PB, referente ao Inquérito Civil 040.2018.002619.

-Ofício nº 21/2021/Patos/PB – Ilmo(a). Sr(a). Coordenador(a) da Vigilância Sanitária de Patos/PB, referente ao Procedimento Administrativo (Extrajudicial) 040.2016.000119.

Peco, por favor, a confirmação do recebimento.

Obs: Mandar a confirmação de recebimento para este mesmo e-mail. Entretanto, a resposta ao ofício deverá ser enviada para: promotoriapatos@gmail.com

Marcelo Serafim Galdino Monteiro
Técnico Ministerial – Diligência e Apoio Administrativo
Matrícula nº. 702.528-9

Assinado eletronicamente por: MARCELO MONTEIRO em 04/03/2021





Ministério Público da Paraíba
PROMOTORIA DE JUSTIÇA DE PATOS

Rua Severino Lustosa Morais, s/n - Salgadinho, Centro - Patos-PB
(83) 3422-1446

Certifico e dou fé que até a presente data o Ofício nº 21/2021, não foi respondido.

Patos, 15 de abril de 2021.

Alberan Leite de Araújo

Técnico Ministerial

Assinado eletronicamente por: ALBERAN ARAUJO em 15/04/2021



03/05/2021

Gmail - PA nº 040.2016.000119



Promotoria de Justiça de Patos <promotoriapatos@gmail.com>

PA nº 040.2016.000119

2 mensagens

PATOS VISA <visapatospb@gmail.com>
Para: promotoriapatos@gmail.com

30 de abril de 2021 13:03

Bom tarde.

Pelo presente, encaminho:

Ofício nº 09/2021/SMS/DIVISA, em resposta ao Ofício nº 21/2021, referente ao Auto nº [040.2016.000119](#).

Confirmar recebimento, por favor.

Vigilância Sanitária.

Av. Pedro Firmino, 35

Bairro Brasília, CEP: 58 700-071

Funcionamos de segunda a sexta

Das 08:00hs às 14:00hs.

 **Of. 09-2021_EEEF Prof. José Gomes Alves.pdf**
1558K

Promotoria de Justiça de Patos <promotoriapatos@gmail.com>
Para: PATOS VISA <visapatospb@gmail.com>

3 de maio de 2021 07:47

Confirmo o recebimento.

Att. Torricelli dos Santos Medeiros
Técnico Ministerial
MAT 702.372-3

[Texto das mensagens anteriores oculto]

Assinado eletronicamente por: TORRICELLI MEDEIROS em 03/05/2021

Procedimento Administrativo (Extrajudicial) 040.2016.000119

ilustração 2021/05/03/11:01:51 - 282-91406d9524257ce8d3e886 - thid=thread-f%3A1698481985860359259&siml=msg-f%3A16984819... 1/1

://mpvirtual.mppb.mp.br/public/validacao/9ce9fbd06470406d9524257ce8d3e886



Assinado eletronicamente por: GLAUCO COUTINHO NOBREGA - 03/09/2021 11:01:51

http://pje.tjpb.jus.br:80/pje/Processo/ConsultaDocumento/listView.seam?x=21090311015141400000045670361

Número do documento: 21090311015141400000045670361



PATOS
PREFEITURA MUNICIPAL DE PATOS
SECRETARIA MUNICIPAL DE SAÚDE
DIRETORIA DE VIGILÂNCIA SANITÁRIA

Ofício nº 09/2021/SMS/DIVISA

Patos, 16 de março de 2021.

A senhora Lívia Vilanova Cabral
Promotora de Justiça
Ministério Público da Paraíba
Patos-PB

Sra. Promotora

Em resposta ao Ofício nº 21/2021, referente ao auto PA nº 040.2016.000119, do Ministério Público Estadual, informa-se que foi realizada inspeção pela Vigilância Sanitária Municipal na data de 05 de março deste ano, na Escola Estadual de Ensino Médio Prof. José Gomes Alves localizada na rua Donato Lócio, s/n – Jatobá, Patos – PB. Segue relatório técnico nº 19/2021, retratando a situação estrutural da referida escola.

PREFEITURA DE
PATOS
Atenciosamente,

Tatiana Lima Nunes

Diretora Geral da Vigilância Sanitária Municipal

Assinado eletronicamente por: TORRICELLI MEDEIROS em 03/05/2021





PATOS
PREFEITURA MUNICIPAL DE PATOS
SECRETARIA MUNICIPAL DE SAÚDE
DIRETORIA DE VIGILÂNCIA SANITÁRIA

Relatório de Inspeção 19/2021

Foi realizada inspeção sanitária no dia 05/03/2021, às 10:15h, na Escola Estadual de Ensino Médio Prof. José Gomes Alves localizada na rua Donato Lócio, s/n – Jatobá, Patos – PB, por solicitação da Promotoria de Justiça, Ministério Público da Paraíba, em Ofício nº 21/2021 referente ao Auto nº 040.2016.000119, sobre a situação estrutural da referida escola. No momento da inspeção as atividades de ensino presenciais estavam suspensas devido a pandemia do novo coronavírus.

Durante a inspeção foram constatadas as seguintes irregularidades:

- Inexistência de cadastro junto a Vigilância Sanitária Municipal;
- Inexistência do certificado do corpo de bombeiros atualizado;
- Inexistência de registro da limpeza e manutenção dos aparelhos de ar condicionado, da limpeza da caixa d'água e do bebedouro, e da troca da vela do filtro de água;
- Inexistência de controle integrado de pragas realizado por empresa cadastrada na Vigilância Sanitária;
- Ausência de manual de boas práticas de manipulação e os procedimentos operacionais padronizados (POPs) confeccionados e revisados pelo responsável técnico nutricionista;
- Inexistência de tampas de ralo com sistema de fechamento para todos os ralos;
- Inexistência de lixeiras com tampa acionada por pedal, papel toalha e sabão líquido para o lavabo dos sanitários e área de manipulação de alimentos;
- Inexistência de tampa de vaso sanitário em alguns sanitários;
- Ausência de telas milimétricas nas aberturas da área de manipulação de alimentos, permitindo o acesso de pragas;
- Utensílios usados na manipulação de alimentos armazenados de forma inadequada estando expostos às sujidades e pragas;
- Presença de paredes e piso avariados em vários locais da escola;
- Presença de animais domésticos dentro da escola;

Assinado eletronicamente por: TORRICELLI MEDEIROS em 03/05/2021

Página 2 de 7

Vigilância Sanitária Municipal
PATOS/PB

Av. Pedro Firmino, 35, Bairro Brasília, CEP: 58 700-071
E-mail: visapatospb@gmail.com

Procedimento Administrativo (Extrajudicial) 040.2016.000119
Documento 2021/0000577252 criado em 03/05/2021 às 07:45
://mpvirtual.mppb.mp.br/public/validacao/9ce9fbd06470406d9524257ce8d3e886



Assinado eletronicamente por: GLAUCO COUTINHO NOBREGA - 03/09/2021 11:01:51
http://pje.tjpb.jus.br:80/pje/Processo/ConsultaDocumento/listView.seam?x=21090311015141400000045670361
Número do documento: 21090311015141400000045670361

Num. 48105421 - Pág. 129



PATOS
PREFEITURA MUNICIPAL DE PATOS
SECRETARIA MUNICIPAL DE SAÚDE
DIRETORIA DE VIGILÂNCIA SANITÁRIA

- Inexistência de lavabo no laboratório de ciências;
- Inexistência de EPIs (avental, calça e calçado fechado) para os servidores que trabalham na limpeza e área de manipulação de alimentos;
- Presença de bebedouros com torneiras inadequadas, que permitem o contato direto com a boca;
- Presença de carteiras com revestimento avariado;
- Existência de quadra de esportes interditada, devido a problemas estruturais;
- Ausência de capinagem e limpeza da área externa;
- Presença de fiação elétrica exposta;
- Ausência de limpeza dos ventiladores;
- Inexistência de proteção antiebra para lâmpadas da área de manipulação.

Diante do exposto, foi lavrado o termo de notificação nº /2021 para que sejam sanadas as irregularidades sanitárias encontradas e adequação deste estabelecimento de ensino junto à legislação sanitária.

Patos – PB, 16 de março de 2021.

Equipe de inspeção:

Aline Antas Cordeiro Cavalcanti
INSPETORA
MAT: 316100

Sônia Virginia Alves de L. Conferidor
Mat: 258493
Inspetora

Assinado eletronicamente por: TORRICELLI MEDEIROS em 03/05/2021





PATOS
PREFEITURA MUNICIPAL DE PATOS
SECRETARIA MUNICIPAL DE SAÚDE
DIRETORIA DE VIGILÂNCIA SANITÁRIA

ANEXO



Assinado eletronicamente por: TORRICELLI MEDEIROS em 03/05/2021





PATOS
PREFEITURA MUNICIPAL DE PATOS
SECRETARIA MUNICIPAL DE SAÚDE
DIRETORIA DE VIGILÂNCIA SANITÁRIA



Assinado eletronicamente por: TORRICELLI MEDEIROS em 03/05/2021





PATOS
PREFEITURA MUNICIPAL DE PATOS
SECRETARIA MUNICIPAL DE SAÚDE
DIRETORIA DE VIGILÂNCIA SANITÁRIA



Assinado eletronicamente por: TORRICELLI MEDEIROS em 03/05/2021





PATOS
PREFEITURA MUNICIPAL DE PATOS
SECRETARIA MUNICIPAL DE SAÚDE
DIRETORIA DE VIGILÂNCIA SANITÁRIA



Assinado eletronicamente por: TORRICELLI MEDEIROS em 03/05/2021





Ministério Público da Paraíba
PROMOTORIA DE JUSTIÇA DE PATOS

Rua Severino Lustosa Morais, s/n - Salgadinho, Centro - Patos-PB
(83) 3422-1446

DESPACHO

De acordo com os laudos de inspeções da Vigilância Sanitária e do Corpo de Bombeiros há diversas irregularidades que comprometem a segurança de alunos, professores e funcionários e o grande lapso temporal de transcurso do procedimento indica a impossibilidade de solução extraprocessual, desta forma, DETERMINO, no prazo de trinta dias:

a) a ELABORAÇÃO de minuta de petição inicial de ação civil pública com pedidos de obrigação de fazer à correção das irregularidades apontadas nos laudos com pedido liminares.

b) o pedido de antecipação de tutela com estipulação de prazo de noventa dias à correção das irregularidades, e, caso não cumprido, a interdição da unidade escolar.

c) pedido de cominação de multa diária em caso de descumprimento da tutela antecipada ao ordenador de despesa (Prefeito ou Secretário de Educação).

Patos, 15 de maio de 2021.

Glauco Coutinho Nóbrega.

Promotor de Justiça, em substituição.

Assinado eletronicamente por: GLAUCO NÓBREGA em 15/05/2021



PODER JUDICIÁRIO DO ESTADO DA PARAÍBA

7ª VARA DE PATOS-PB

AV DOUTOR PEDRO FIRMINO, S/N, - até 199/200, CENTRO, PATOS - PB - CEP: 58700-071

Tel.: () ; e-mail:

Telefone do Telejudiciário: (83) 3216-1440 ou (83) 3216-1581

v.

DECISÃO

AÇÃO CIVIL PÚBLICA INFÂNCIA E JUVENTUDE (1690) 0808125-21.2021.8.15.0251

[Matrícula e frequência obrigatória em escola oficial de ensino fundamental, COVID-19]

AUTOR: MINISTÉRIO PÚBLICO DO ESTADO DA PARAIBA

REU: ESTADO DA PARAÍBA

Vistos.

Trata-se de Ação Civil Pública proposta pelo Ministério Público com pedido de antecipação de tutela, no sentido de obrigar o Estado da Paraíba a promover as reformas e adequações das unidades escolares estaduais considerando os diversos graus de deterioração das unidades, que podem chegar a comprometer as atividades desenvolvidas pelo corpo docente e discente, no prazo de 90 dias, sob pena de multa, com provimento judicial *inaudita altera pars*. Inseriu vasta documentação notadamente pareceres técnicos.

Vieram-me os autos conclusos para apreciação do pedido de tutela antecipada.

É o breve relatório.

Passo a decidir.

Inicialmente, insta consignar que, conforme interessante artigo disposto no link: <https://www.migalhas.com.br/depeso/347187/restricoes-as-liminares-no-mandado-de-seguranca>:

Na ADI 4.296, em 9 do corrente, o Supremo Tribunal Federal acolheu a tese da Ordem dos Advogados do Brasil, e julgou procedente a ação, decretando a inconstitucionalidade dessas restrições pecaminosas [art. 7º, § 2º]; a mesma decisão também declarou inconstitucional o artigo 22, §2º, da Lei de Mandado de Segurança, quanto à exigência de que, no Mandado de Segurança Coletivo, há necessidade de prévia manifestação do representante judicial da pessoa jurídica de direito público.

Dessa forma, a parte final do artigo 1.059, CPC, está expungida da ordem jurídica [À tutela provisória requerida contra a Fazenda Pública aplica-se o disposto nos arts. 1º a 4º da lei 8.437, de 30 de junho de 1992, e no art.7º, §2º, da lei 12.016, de 7 de agosto de 2009].

Noutro dizer, devido à decisão do Supremo Tribunal Federal, referidas restrições às liminares (art.7º,§2º, LMS) não se aplicam nas tutelas provisórias. Isso porque, o artigo 1º, "caput", da lei 8.437/92, ao proibir tutela provisória contra atos do Poder Público, remete às situações de vedações de liminares em ações de mandado de segurança [art. 1º, "caput": 'Não será cabível medida liminar contra atos do Poder Público, no procedimento cautelar ou em quaisquer outras ações de natureza cautelar ou preventiva, toda vez que providência semelhante não puder ser concedida em ações de mandado de segurança, em virtude de vedação legal'].



Portanto, como não há mais vedação legal para a concessão de liminares em ações de mandado de segurança, nenhum óbice haverá para os juízes concederem tutelas provisórias contra atos do Poder Público.

Passo a analisar o pedido de tutela provisória.

A tutela provisória pode fundamentar-se em urgência ou evidência, sendo que em caso de urgência, a mesma pode ser cautelar ou antecipada, em caráter antecedente ou incidental. (art. 294 do CPC).

No caso em análise, temos, portanto a espécie Tutela Antecipada INCIDENTAL, prevista no art. 300 que dispõe:

“A tutela de urgência será concedida quando houver elementos que evidenciem a probabilidade do direito e o perigo de dano ou o risco ao resultado útil ao processo”.

E continua em seu § 3º: *“A tutela de urgência de natureza antecipada não será concedida quando houver perigo de irreversibilidade dos efeitos da decisão”.*

São portanto requisitos concorrentes, o que na ausência de um importaria em indeferimento do pretendido pela parte.

Temos como **probabilidade do direito**, quando pela sua clareza e precisão, caso em que o processo necessitasse ser julgado neste momento processual, autorizasse um julgamento de acolhida do pedido formulado pelo autor, ou seja, que desmerecesse uma dilação probatória, encontrando-se a prova disponível, a qual não ensejasse dúvida na convicção do julgador, seria, portanto, em parecer verdadeiro, quer dizer que tem probabilidade de ser verdadeiro, que não repugna à verdade.

Por outro lado, **o perigo de dano ou o risco ao resultado útil do processo** resume-se em não poder a parte autora aguardar todo o trâmite processual, para ver acolhido o pedido, o qual reveste-se de clareza e precisão para a sua concessão, significa dizer que a não análise, neste momento processual, poderá acarretar prejuízos irreparáveis ou de difícil reparação, esbarrando na questão do tempo processual para fins de ver assegurado o pretendido.

Com efeito, os artigos 6º; 205; 206; e 227; todos da CRFB preveem, respectivamente:

“Art. 6º São direitos sociais a educação, a saúde, a alimentação, o trabalho, a moradia, o lazer, a segurança, a previdência social, a proteção à maternidade e à infância, a assistência aos desamparados, na forma desta Constituição. (...);

Art. 205. A educação, direito de todos e dever do Estado e da família, será promovida e incentivada com a colaboração da sociedade, visando ao pleno desenvolvimento da pessoa, seu preparo para o exercício da cidadania e sua qualificação para o trabalho.

Art. 206. O ensino será ministrado com base nos seguintes princípios: I - igualdade de condições para o acesso e permanência na escola; II - liberdade de aprender, ensinar, pesquisar e divulgar o pensamento, a arte e o saber; III - pluralismo de ideias e de concepções pedagógicas, e coexistência de instituições públicas e privadas de ensino; IV - gratuidade do ensino público em estabelecimentos oficiais; V - valorização dos profissionais da educação escolar, garantidos, na forma da lei, planos de carreira, com ingresso exclusivamente por concurso público de provas e títulos, aos das redes públicas; VI - gestão democrática do ensino público, na forma da lei; VII - garantia de padrão de qualidade. (...);

Art. 227. É dever da família, da sociedade e do Estado assegurar à criança, ao adolescente e ao jovem, com absoluta prioridade, o direito à vida, à saúde, à alimentação, à educação,



ao lazer, à profissionalização, à cultura, à dignidade, ao respeito, à liberdade e à convivência familiar e comunitária, além de colocá-los a salvo de toda forma de negligência, discriminação, exploração, violência, crueldade e opressão.”

Feitas essas ponderações, cumpre destacar que, os direitos citados são objeto de disposições em âmbito infraconstitucional, destacando-se o Estatuto da Criança e do Adolescente e a Lei de Diretrizes e Bases da Educação.

Somado a isso, não se desconhece que o artigo 2º da CRFB, determina dentre os princípios fundamentais, a independência entre os Poderes, impossibilitando, outrossim, a ingerência de um Poder na precípua esfera de competência do outro, ressalvadas as hipóteses constitucionalmente previstas.

Contudo, como bem mencionou o parecer ministerial, há mais de 5 anos, persiste a necessidade de reformas estruturais de fundamental importância nas escolas em comento, tempo mais que suficiente, para a devida alocação de recursos orçamentários para o atendimento das demandas.

A questão em análise merece especial atenção do poder público, uma vez que, o direito de crianças e adolescentes, como já retratado, constitui prioridade absoluta, já que se destina ao desenvolvimento, inserção social e à futura qualificação para o trabalho de crianças, de modo que, o Poder Público deve assegurar o ensino infantil, fundamental e médio, em prédios com condições mínimas, ao menos, de abrigar crianças, adolescentes e funcionários, sem qualquer exposição a riscos, por menores que estes sejam, bem como proporcionar um ambiente mais digno que fomente o produção do saber e disseminação da ciência e educação.

O pareceres técnicos confeccionados a partir de inspeções in loco por equipe de engenharia do Ministério Público, bem como mais recentemente o fim do contrato entre a promovida e a Organização Social que fazia a manutenção física dos prédios, revelaram a precariedade de muitos que edifícios abrigam/abrigaram as escolas estaduais citadas na inicial, situações tais como "fiação expostas, acondicionamento inadequado do botijão de gás, ausência de extintores de incêndio e luminárias de emergência" não podem ser simplesmente constatadas sem providências urgentes por parte do poder público, o qual permanecendo omissos, mister se faz a interferência judicial com o fito de assegurar a intangibilidade do núcleo essencial dos direitos fundamentais.

Isto posto, CONCEDO a tutela provisória antecipada de forma parcial para obrigar o promovido ESTADO DA PARAÍBA a fazer reformas/correções estruturais e devidas adequações higiênico-sanitárias nas instituições de ensino elencadas nos itens a.1), a.2) e a.3), adotando no prazo de até 180 dias, sob pena de multa cominatória (CPC/15, art. 536, §1º) de R\$ 25.000,00 mensal, sem prejuízo de BLOQUEIO DE VERBA (valor a ser estimado após avaliação das escolas por perícia técnica), nas contas públicas do PROMOVIDO, especificamente do RECURSO PRÓPRIO DO ESTADO DA PARAÍBA, necessários para o cumprimento integral da ordem judicial e eventual responsabilização por crime de responsabilidade.

Como se trata de demanda em que é público e notório que o Réu não realiza qualquer tipo de acordo, deixo de designar audiência de conciliação, nos termos do art. 334, §4º, II, CPC, não obstante a possibilidade da mesma ser designada posteriormente, sendo este o interesse das partes.

Cite-se o Réu para, querendo, apresentar resposta no prazo de 30 (trinta) dias.

Cumpra-se.

PATOS, 28 de setembro de 2021.



Assinatura por certificado digital - [art. 2º, lei 11.419/2006]

BRUNO MEDRADO DOS SANTOS

Juiz(a) de Direito



**EXCELENTÍSSIMO SENHOR DOUTOR JUIZ DE DIREITO DA 7ª VARA MISTA DA
COMARCA DE PATOS - PB**

Ação Civil Pública nº. 0808125-21.2021.8.15.0251

O ESTADO DA PARAÍBA, pessoa jurídica de Direito Público interno, por conduto de seu órgão de exclusiva representação judicial, a Procuradoria Geral do Estado, nos termos do art. 132, da Constituição Federal, e art. 1º, da Lei Complementar Estadual nº 86/2008, com endereço na Av. Eptácio Pessoa, 1498, Ed Makadesh, 3 e 4 andares, Torre, João Pessoa/PB, nesta capital, representada neste ato pelo Procurador do Estado que abaixo subscreve, vem à elevada presença de Vossa Excelência, tempestivamente, oferecer a presente resposta, sob a forma de

C O N T E S T A Ç Ã O

em face da ação civil pública tombada sob o número acima referenciado, que é promovida, perante esse Juízo, pelo Ministério Público do Estado da Paraíba, o que faz com esteio nos motivos de fato e de direito a seguir aduzidos.



I – RESUMO DOS FATOS

Cuida-se de Ação Civil Pública ajuizada pelo Ministério Público com pedido de tutela de urgência em desfavor do ESTADO DA PARAÍBA, aduzindo, em síntese, existir várias irregularidades em relação a algumas unidades de ensino, que demandariam reformas e adequações.

Em síntese, pugna pela concessão liminar, e de mérito, de provimento que condene o Estado a **reformular e adequar 6 (seis) unidades de ensino, TUDO ISSO EM APENAS 90 (NOVENTA) DIAS**, quais sejam, E.E.E.F.M Doutor Dionísio Costa, E.E.E.F.M Auzanir Lacerda, E.E.E.F.M Professor José Gomes Alves, E.E.E.F.M Cônego Machado, E.E.E.F.M Maria de Lourdes Meira e E.E.E.F.M Professor João Noberto, localizada no Município de Santa Teresinha/PB.

Pugna, ao final, pela concessão da medida de urgência a fim de que este juízo determine a realização de imediatas adequações.

Apreciando a inicial, foi concedida parcialmente a medida liminar, apenas dilatando o prazo requerido para 180 (cento e oitenta) dias:

Isto posto, CONCEDO a tutela provisória antecipada de forma parcial para obrigar o promovido ESTADO DA PARAÍBA a fazer reformas/correções estruturais e devidas adequações higiênico-sanitárias nas instituições de ensino elencadas nos itens a.1), a.2) e a.3), adotando no prazo de até 180 dias, sob pena de multa cominatória (CPC/15, art. 536, §1º) de R\$ 25.000,00 mensal, sem prejuízo de BLOQUEIO DE VERBA (valor a ser estimado após avaliação das escolas por perícia técnica), nas contas públicas do PROMOVIDO, especificamente do RECURSO PRÓPRIO DO ESTADO DA PARAÍBA, necessários para o cumprimento integral da ordem judicial e eventual responsabilização por crime de responsabilidade.

Nada obstante, em face da insubsistência dos argumentos expendidos na exordial, resta ao Estado nessa fase processual apresentar sua peça defensiva nos seguintes termos.

II – DO MÉRITO DA DEMANDA

A) DAS CONSIDERAÇÕES NECESSÁRIAS SOBRE A JUDICIALIZAÇÃO DE POLÍTICAS PÚBLICAS



Faz-se prudente explanar sobre o que dispõe a legislação e a doutrina quanto à judicialização de políticas públicas.

Ora, o desempenho da competência discricionária não pode ser objeto de controle judicial, sob pena de ferir o princípio basilar do ordenamento constitucional brasileiro, qual seja, o Princípio da Separação dos Poderes (art. 2º, CF/88). Sobre o tema, *Marcos Maseli Gouveia* (O Controle Judicial das Omissões Administrativas, Rio de Janeiro: Forense, 2003, p. 21-2) assim preleciona:

“(…) Exigindo-se, portanto, um juízo político, em certo sentido subjetivo, legitimados encontrar-se-iam os Poderes Legislativo e Executivo, investidos pelo voto popular. Juízes são escolhidos, em países como o Brasil, através de concurso público; este procedimento objetiva a seleção dos candidatos mais capacitados segundo seu conhecimento técnico-jurídico, e não segundo suas posições político-ideológicas. Um juiz ativista, que se propusesse a invadir a órbita originariamente destinada aos demais ramos estaria subvertendo o princípio democrático, pelo qual prevalecem as posições políticas da maioria da população”. “O princípio da separação dos poderes compreende, portanto, uma vertente político-funcionalista que não se pode desprezar, sob pena de restringir-se a soberania popular. Afora esta componente, a separação dos poderes traduz-se numa consideração de ordem técnico-operacional. O Legislativo e principalmente o Executivo acham-se aparelhados de órgãos técnicos capazes de assessorá-los na solução de problemas mais complexos, em especial daqueles que geram implicações macropolíticas, afetando diversos campos de atuação do poder público. O Poder Judiciário, por sua vez, não dispõe de iguais subsídios; a análise que faz do caso concreto tende a perder de vista possíveis implicações fáticas e políticas da sentença, razão pela qual os problemas de maior complexidade – incluindo a implementação de direitos prestacionais – devem ser reservados ao administrador público”. (destaques ao original)

A pretensão inicial esbarra não apenas no princípio da separação dos poderes inserido no art. 2º da Constituição Federal, mas também na autonomia administrativa e orçamentária da Fazenda Pública Estadual. Afinal, decorre do art. 165 da CF e do art. 166 da Constituição do Estado que a iniciativa de Lei estabelecendo o plano plurianual, as diretrizes orçamentárias e os orçamentos anuais são de iniciativa do Poder Executivo.

Sendo imperioso ainda ressaltar que tais projetos são submetidos à apreciação do Poder Legislativo, como decorre do art. 169, da CE que dispõe: “*Os projetos de lei relativos ao plano plurianual, as diretrizes orçamentárias e ao orçamento anual e aos créditos adicionais serão apreciados pela Assembleia Legislativa, na forma regimental.*” Consta ainda do § 4 do art. 169 da CE: “*As emendas ao projeto de lei de diretrizes orçamentárias não poderão ser aprovadas quando incompatíveis com o plano plurianual*”.

De maneira que, **não estando a despesa buscada inserida no plano plurianual, resta impossível sua realização**. Afinal, decorre da Lei Complementar nº 101/2000 (Lei de Responsabilidade Fiscal) que a criação de despesa que não esteja contemplada no PPA, será considerada não autorizada e



lesiva ao patrimônio público (art. 15, combinado com os Arts. 16, II e 17, § 4º). Ressaltando-se que o PPA é elaborado no primeiro ano de governo.

A Lei de Diretrizes Orçamentárias dispõe sobre as metas e prioridades da Administração Pública, incluindo as despesas de capital para o exercício financeiro subsequente. Assim, óbvia é a impossibilidade de se efetuar qualquer despesa extra, após o início do exercício financeiro do ano em curso, sem que haja a competente receita para o gasto, em virtude do atendimento ao princípio constitucional da Legalidade que rege a Administração Pública.

É que o legislador bem sabe que o administrador público - diferentemente dos particulares - não pode inopinadamente utilizar verbas públicas ao seu bel-prazer, devendo obediência a diversas limitações, destacando-se, dentre elas, a necessidade de prévia dotação orçamentaria para a realização de despesas públicas, da qual o administrador não se pode furtar, pena, inclusive, de incidência da famigerada Lei de Responsabilidade Fiscal – LRF.

Por conseguinte, uma vez aprovada a lei orçamentária anual, veda-se qualquer modificação nela, sendo tais recursos devidos (se assim for o caso) apenas no exercício financeiro posterior. A esse respeito o **SUPERIOR TRIBUNAL DE JUSTIÇA – STJ** ostenta firme entendimento, como, aliás, pode-se extrair também da doutrina de *Hely Lopes Meirelles*, in Mandado de Segurança. São Paulo: Malheiros, pp. 167/168, que assim dispõe:

"As atividades de realização dos fatos concretos pela Administração dependem de dotações orçamentárias prévias e do programa de prioridades estabelecido pelo governante. Não cabe ao Poder Judiciário, portanto determinar as obras que deve edificar, mesmo que seja para proteger o meio ambiente. A ação civil pública não pode quebrar a harmonia entre os poderes, não autorizando o Judiciário a substituir a Administração Pública no exercício do seu poder discricionário assegurado na Constituição e nas leis. O juízo de conveniência e oportunidade de atos da Administração não pode ser transferido para o juiz da causa, que só pode obrigar o administrador a praticar um ato vinculado, nunca um que esteja dentro de sua esfera de discricionariedade." (STJ, AgRgResp nº 252.083-RJ, Rel. Min. Nancy Andrighi, DJU 26.3.2001, p. 415; TJSP, ApC n. 126.386-5/8-SP, Rei. Dês. Vanderci Álvares, AASP, 2.238/2034) destaques ao original

Nesse diapasão, resta impossível substituir-se os planos, ações, metas, programas delineados pelo Poder Executivo sem violar o princípio constitucional da independência dos poderes. Como visto, o Estado trabalha com orçamento predeterminado, não podendo fazer despesas não previstas.

Afinal, não é o Estado o garantidor universal; está limitado por recursos financeiros que não suportam a contento, tudo e todos. Tem-se que programar a execução de toda obra de acordo com as disponibilidades. **Não pode (ou ao menos não deveria poder) o Judiciário interferir na gestão administrativa e orçamentária da edilidade, sob pena de assim agindo estar interferindo nas**



políticas públicas e retirando recursos de outras rubricas já autorizadas e fragilizando o princípio democrático, já que quem estabelecerá as prioridades administrativas não será mais o gestor eleito pelos cidadãos, mas um (grupo de) Promotores e juiz(es). Nesse sentido:

REINTEGRACAO LIMINAR DE POSSE - ILEGITIMIDADE PASSIVA - INEPICIA DA INICIAL - POSSE-ESBULHO - MOVIMENTO ORGANIZADO PESSOAS SEM TETO - TRATANDO-SE DE GRUPO ORGANIZADO, IMPOSSIVEL A IDENTIFICACAO DE TODOS OS INVASORES, VALIDA A INDICACAO DO PORTA VOZ OU DAQUELES QUE SAO CONHECIDOS. LIMINAR - PROVADA A POSSE EXERCIDA PELO PROPRIETARIO, QUE MANTEM A AREA CERECADA E PERMITE SEJA ZELADA POR UM MORADOR, BEM COMO O ESULHORECENTE, CABIVEL A REINTEGRACAO LIMINAR. **POLITICAS PUBLICAS - O DESCASO DOS PODERES PUBLICOS COM AS NECESSIDADES SOCIAIS, ENTRE ELAS A HABITACAO, NAO AUTORIZA QUE O JUDICIARIO DETERMINE AO MUNICIPIO DESAPROPRIE A AREA, POIS ESTARIA INTERFERINDO EM SUAS ATRIBUICOES ESPECIFICAS DE GERIR OS RECURSOS E ESTABELECEER PRIORIDADES ORCAMENTARIAS.** TAMBEM NAO LHE E DADO USAR A COACAO ESTATAL PARA EFETIVAR DESAPROPRIACAO INDIRETA DE PROPRIEDADES, A FIM DE RESOLVER A SITUACAO SOCIAL AS EXPENSAS DE PARTICULARES. LIMINAR CUMPRIDA HA MESES, SE CASSADA, INVERTERIA A LOGICA JURIDICA. DESACOLHIDA A PRELIMINAR. AGRAVO IMPROVIDO. (Agravo de Instrumento Nº 599307956, Décima Nona Câmara Cível, Tribunal de Justiça do RS, Relator: Elba Aparecida Nicolli Bastos, Julgado em 24/08/1999)

Como cediço, o juízo de conveniência e oportunidade é inerente e exclusivo da Administração Pública. Assim, não pode o Judiciário pretender substituí-lo. Qualquer tentativa de imiscuir-se no mérito administrativo caracteriza afronta ostensiva ao **princípio da separação dos poderes**, tão caro ao Estado Democrático de Direito (ou como se diz atualmente: Estado Constitucional de Direito), e agasalhado expressamente no art. 2º da Constituição Federal.

A alocação de recursos públicos está condicionada a uma série de fatos de ordem financeira que repercutem no orçamento estadual, podendo gerar também importantes consequências de ordem penal, contidas na Lei de Responsabilidade Fiscal - LRF. Desta forma, por ser ato da alçada do Poder Executivo, a intromissão do Poder Judiciário representa afronta ao princípio da separação dos poderes. A jurisprudência do Pretório Excelso acena neste sentido, *mutatis mutandi*:

*“A Turma referendou decisão do Min. Carlos Velloso, relator, que concedera efeito suspensivo a recurso extraordinário interposto contra acórdão que mantivera condenação do Município do Rio de Janeiro no sentido de "garantir a gratuidade do atendimento em creches, no prazo de 30 dias, e construir creches ou ampliar o número de vagas existentes, a fim de se atender a 100% da demanda" em certos bairros daquele Município, no prazo de um ano, fixando multa diária em caso de descumprimento. **Considerou-se presente o fumus boni iuris, por aparente ofensa ao princípio da separação de poderes (CF, art.2º), bem como ao art. 167 da CF, que exige autorização orçamentária para a realização de despesas públicas e também caracterizado o periculum in mora, pois, se***



conhecido e provido o RE, praticamente não haveria como se efetivar o cumprimento da decisão, com graves prejuízos para os cofres públicos” (STF - PET 2.836-RJ - 2ª T - Rel. Min. Carlos Velloso - J.11.02.2003, Informativo STF nº 297).

.....

“O poder de fiscalizar determinado serviço público, impondo multa, é do Executivo. A existência de lei criadora de sociedade de economia mista, outorgando-lhe a fiscalização, não é de molde a concluir-se que, uma vez extinta, não ocorra a possibilidade de, mediante decreto, o serviço vir a ser exercido por uma das secretarias do Estado. Conclusão diversa, no sentido da exigência de uma lei que assim disponha, implica inobservância ao princípio da separação dos Poderes” (STF - RE 170204/SP - 2ª T - Rel. Min. Marco Aurélio - DJ 14.05.1999). {destaques ao original}

Além do mais, há que se observar a cláusula da reserva do possível. O tema pertinente à "reserva do possível" aparece relacionado à efetivação e implementação (sempre onerosas) dos direitos de segunda geração (direitos econômicos, sociais e culturais), cujo adimplemento pelo Poder Público impõe e exige prestações estatais positivas concretizadoras de tais prerrogativas individuais e/ou coletivas.

Na presente demanda, não se olvide, pretende o Ministério Público que o Estado realize intervenção imediata em 6 (seis) unidades de ensino ao mesmo tempo. E pior, em prazo de 90 (noventa) dias, desconsiderando completamente as previsões orçamentárias e, outrossim, todos os prazos legais indispensáveis para realização de licitação e contratação das mencionadas reformas.

O EXCELSO SUPREMO TRIBUNAL FEDERAL, em decisão publicada no DJU de 4.5.2004, que teve como relator o **Ministro CELSO DE MELLO**, abordou de forma irretocável a questão da reserva do possível e as políticas públicas, conforme se verifica de trecho adiante transcrito:

"(...) É que a realização dos direitos econômicos, sociais e culturais - além de caracterizar-se pela gradualidade de seu processo de concretização - depende, em grande medida, de um inescapável vínculo financeiro subordinado às possibilidades orçamentárias do Estado, de tal modo que, comprovada, objetivamente, a incapacidade econômico-financeira da pessoa estatal, desta não se poderá razoavelmente exigir, considerada a limitação material referida, a imediata efetivação do comando fundado no texto da Carta Política". (destaques ao original)

No mesmo sentido prossegue o ilustre relator em lapidar lição sobre o tema:



“Vê-se, pois, que os condicionamentos impostos, pela cláusula da "reserva do possível", ao processo de concretização dos direitos de segunda geração - de implantação sempre onerosa -, traduzem-se em um binômio que compreende, de um lado, (1) a razoabilidade da pretensão individual/social deduzida em face do Poder Público e, de outro, (2) a existência de disponibilidade financeira do Estado para tornar efetivas as prestações positivas dele reclamadas. Desnecessário acentuar-se, considerado o encargo governamental de tornar efetiva a aplicação dos direitos econômicos, sociais e culturais, que os elementos componentes do mencionado binômio (razoabilidade da pretensão + disponibilidade financeira do Estado) devem configurar-se de modo afirmativo e em situação de cumulativa ocorrência, pois, ausente qualquer desses elementos, descaracterizar-se-á a possibilidade estatal de realização prática de tais direitos”

(Informativo nº 345 STF).

No caso em tela, é patente que o binômio a que se refere o Ministro relator **CELSO DE MELLO** não está presente, pois como dito, além da razoabilidade da pretensão, mister se faz a disponibilidade financeira do Estado para realização do direito.

Inexistente algum dos requisitos do binômio é impossível exigir-se do Estado a prestação positiva reclamada.

Oportuno salientar também que a atribuição de formular e implementar políticas públicas compete, primariamente, aos Poderes Legislativo e Executivo, não se incluindo dentre as funções institucionais do Poder Judiciário tal mister.

Corroborando com este entendimento, traz-se à baila trecho da já mencionada elucidativa decisão do **EXCELSO SUPREMO TRIBUNAL FEDERAL**, em sede da **ADPF 45 MC/DF**:

“Em princípio, o Poder Judiciário não deve intervir em esfera reservada a outro Poder para substituí-lo em juízos de conveniência e oportunidade, querendo controlar as opções legislativas de organização e prestação, a não ser, excepcionalmente, quando haja uma violação evidente e arbitrária, pelo legislador, da incumbência constitucional.”

(Informativo nº 345 STF).

Resta cristalino que não deve o Judiciário imiscuir-se no papel do Executivo, implementando políticas públicas, uma vez que o Estado não incidiu em violação negativa do texto constitucional, não descumprindo, assim, os encargos político-jurídicos que sobre ele incidem.



Conclui-se, pois, que a limitação de recursos existe e é uma contingência que não se pode ignorar. Assim sendo, é imprescindível que Vossa Excelência a leve em conta ao afirmar que algum bem pode ser exigido judicialmente, bem como ao determinar seu fornecimento pelo Estado da Paraíba.

Ante tais fatos e considerações, parece-nos clara a presença de mais uma causa supra-legal de limitação ao poder de tais decisões judiciais, uma vez que o Poder Judiciário estaria usurpando a função executiva quanto à aplicação de políticas públicas. Desse modo, é imperativa a modificação da decisão recorrida por esta afrontar a princípios constitucionais e normas legais.

B) DO INDEFERIMENTO DO PEDIDO LIMINAR. AUSÊNCIA DA FUMAÇA DO BOM DIREITO. PERIGO DA DEMORA INVERSO. DISPÊNDIO IMEDIATO DE RECURSOS PÚBLICOS SEM PRÉVIA PREVISÃO ORÇAMENTÁRIA.

Douto julgador, como salientado alhures, o Ministério Público demanda uma série de atos materiais tendentes a solucionar os supostos problemas estruturais pelas quais passam SEIS UNIDADES DE ENSINO, o que, como é cediço, demandará a utilização imediata de grande volume de recursos públicos.

De outra banda, é patente que o deferimento das medidas pretendidas implicará, como se viu, na substituição do mérito administrativo por vedado mérito judicial, em flagrante ofensa ao princípio constitucional da independência e harmonia dos Poderes da República.

Não há, portanto, fumaça do bom direito a legitimar a expedição de ordem liminar.

De igual sorte, o perigo da demora também não se acha presente.

Ao revés, o deferimento do pleito antecipatório ministerial prejudicará, de certo, o bom andamento da atividade administrativa, com o remanejamento de recursos antes destinados a outros serviços de interesse público primário, em manifesto prejuízo ao bom andamento dos trabalhos no setor público e atendimento aos administrados.

Nesse sentido:

“Se, a despeito da aparente irregularidade das contratações, é visível que a concessão da tutela de urgência poderá afetar a continuidade e a própria adequação dos serviços públicos, impondo grandes sacrifícios aos munícipes, é preciso reconhecer a existência do perigo da demora em sentido inverso, a fim de manter, ao menos por ora, a situação atual.” ((TJ-ES - Acao de Inconstitucionalidade: 100080009655 ES 100080009655, Relator: CATHARINA



MARIA NOVAES BARCELLOS, Data de Julgamento: 13/11/2008, TRIBUNAL PLENO, Data de Publicação: 09/12/2008)

“A antecipação dos efeitos da tutela, como medida excepcional que é, não deve ser concedida quando dos autos, não se vislumbra a existência de prova clara da verossimilhança das alegações da parte autora, bem assim, se evidenciado evidente perigo de demora inverso.” ((TJ-MG 100240615077030021 MG 1.0024.06.150770-3/002(1), Relator: ELIAS CAMILO, Data de Julgamento: 01/03/2007, Data de Publicação: 30/03/2007) (Grifos acrescidos)

Com essas considerações, requer o total indeferimento/revogação do pedido liminar, em atenção ao princípio da continuidade do serviço público e da vedação de liminares que acarretem dispêndio de recursos públicos, no caso o treinamento de servidores para as novas realidades que teriam que enfrentar.

III - DA CONCLUSÃO E DOS REQUERIMENTOS FINAIS

Com base em todo o exposto, **o demandado requer a Vossa Excelência:**

-

a) **o julgamento improcedente dos pedidos declinados pelo *paquet* estadual em sua peça vestibular,** pelas razões fáticas e jurídicas expostas;

b) **eventualmente, em caso de procedência, que o seja de forma parcial, determinando a inclusão dos recursos necessários no orçamento anual subsequente à data do trânsito em julgado desta demanda,** respeitando as diretrizes basilares constitucionais de direito financeiro, notadamente os princípios da unidade, universalidade e anualidade orçamentárias;

c) **requer o indeferimento/revogação do pedido liminar, ante a presença do *periculum in mora inverso.***

Protesta pela produção das provas admitidas em direito, notadamente juntada de documentos.

Pede deferimento

Patos/PB, 2 de outubro de 2021 .



TADEU ALMEIDA GUEDES

Procurador do Estado

OAB/PB 19.310-A



Ciente da Decisão ID 49169197.

Patos/PB, data e assinatura eletrônicas.

Glauco Coutinho Nóbrega.

Promotor de Justiça, em substituição.





**PODER JUDICIÁRIO DO ESTADO DA PARAÍBA
TRIBUNAL DE JUSTIÇA
GERÊNCIA JUDICIÁRIA**

Processo nº 0813838-51.2021.8.15.0000

AGRAVANTE: ESTADO DA PARAIBA

AGRAVADO: MINISTERIO PUBLICO DO ESTADO DA PARAIBA - PGJ

Ao Exmo. Sr. Juiz de Direito da 7ª Vara de Patos

De ordem do Des. Relator, encaminho a V. Exa cópia da Decisão proferida nos autos do Agravo de Instrumento.

Gerência Judiciária do Tribunal de Justiça do Estado da Paraíba, João Pessoa, 15 de outubro de 2021 .





15/10/2021

Número: **0813838-51.2021.8.15.0000**

Classe: **AGRAVO DE INSTRUMENTO**

Órgão julgador colegiado: **4ª Câmara Cível**

Órgão julgador: **Des. Romero Marcelo da Fonseca Oliveira**

Última distribuição : **02/10/2021**

Valor da causa: **R\$ 0,00**

Processo referência: **0808125-21.2021.8.15.0251**

Assuntos: **Liminar, Criação de Dotação Orçamentária**

Segredo de justiça? **NÃO**

Justiça gratuita? **SIM**

Pedido de liminar ou antecipação de tutela? **SIM**

| Partes | | Procurador/Terceiro vinculado | |
|----------------------------------------------------------|--------------------|---------------------------------|---------|
| ESTADO DA PARAIBA (AGRAVANTE) | | TADEU ALMEIDA GUEDES (ADVOGADO) | |
| MINISTERIO PUBLICO DO ESTADO DA PARAIBA - PGJ (AGRAVADO) | | | |
| Documentos | | | |
| Id. | Data da Assinatura | Documento | Tipo |
| 12997425 | 14/10/2021 15:06 | Decisão | Decisão |





Poder Judiciário da Paraíba
4ª Câmara Cível
Des. Romero Marcelo da Fonseca Oliveira

DECISÃO

AGRAVO POR INSTRUMENTO N. 0813838-51.2021.8.15.0000.

ORIGEM: Juízo da 7ª Vara Mista da Comarca de Patos.

RELATOR: JUIZ MIGUEL DE BRITTO LYRA FILHO

AGRAVANTE: Estado da Paraíba.

PROCURADOR: Tadeu Almeida Guedes (OAB/PB n. 19.310-A).

AGRAVADO: Ministério Público do Estado da Paraíba.

PROMOTOR: Glauco Coutinho Nóbrega.

EMENTA: **AÇÃO CIVIL PÚBLICA. MINISTÉRIO PÚBLICO. OBRIGAÇÃO DE FAZER. PROMOÇÃO DE REFORMAS/CORREÇÕES ESTRUTURAIS E ADEQUAÇÕES HIGIÊNICO-SANITÁRIAS EM INSTITUIÇÕES ESTADUAIS DE ENSINO. ADOÇÃO DE MEDIDAS NECESSÁRIAS À PRESTAÇÃO EFETIVA DOS SERVIÇOS PÚBLICOS. CONCESSÃO PARCIAL DA TUTELA PROVISÓRIA DE URGÊNCIA. AGRAVO DO ESTADO. ALEGAÇÃO DE VEDAÇÃO À CONCESSÃO DE MEDIDAS LIMINARES CONTRA A FAZENDA EM MANDADO DE SEGURANÇA. INOCORRÊNCIA. CAUTELARIDADE ÍNSITA À PROTEÇÃO CONSTITUCIONAL AO DIREITO LÍQUIDO E CERTO. JULGAMENTO DA ADIN 4.296 / DF. ENTENDIMENTO DO STF. PRECEDENTE OBRIGATÓRIO. ART. 927, DO CPC. JULGAMENTO MONOCRÁTICO. ART. 932, IV, B, DO CPC. DESPROVIMENTO.**

A cautelaridade do mandado de segurança é ínsita à proteção constitucional ao direito líquido e certo e encontra assento na própria Constituição Federal. Em vista disso, não será possível a edição de lei ou ato normativo que vede a concessão de medida liminar na via mandamental, sob pena de violação à garantia de pleno acesso à jurisdição e à própria defesa do direito



Assinado eletronicamente por: MIGUEL DE BRITTO LYRA FILHO - 14/10/2021 15:06:29
<http://pje.tjpb.jus.br:80/pje2g/Processo/ConsultaDocumento/listView.seam?x=2110141506289020000012949522>
Número do documento: 2110141506289020000012949522

Num. 12997425 - Pág. 1



Assinado eletronicamente por: VANESSA DE MELO LIMA ROCHA - 15/10/2021 07:54:22
<http://pje.tjpb.jus.br:80/pje/Processo/ConsultaDocumento/listView.seam?x=2110150754220000000047367164>
Número do documento: 2110150754220000000047367164

Num. 49928038 - Pág. 2

líquido e certo protegida pela Constituição. Proibições legais que representam óbices absolutos ao poder geral de cautela. Entendimento adotado pelo Supremo Tribunal Federal, no julgamento da Adin 4.296 / DF.

Vistos.

O Estado da Paraíba interpôs **Agravo por Instrumento** contra a Decisão prolatada pelo Juízo da 7ª Vara Mista da Comarca de Patos, Id. n. 12842811, nos autos da Ação Civil Pública proposta em seu desfavor pelo **Ministério Público do Estado da Paraíba**, em que foi deferida parcialmente a tutela provisória de urgência requerida, ordenando que o Agravante promova reformas/correções estruturais e devidas adequações higiênico-sanitárias nas instituições de ensino elencadas nos itens a.1), a.2) e a.3), da Petição Inicial, Id. n. 12842812, adotando as providências necessárias, no prazo de até 180 dias, sob pena de multa cominatória (CPC, art. 536, §1º) de R\$ 25.000,00 mensal, sem prejuízo de bloqueio de verba (valor a ser estimado após avaliação das escolas por perícia técnica), nas contas públicas do Agravante, especificamente do recurso próprio do Estado da Paraíba, em importe suficiente para o cumprimento integral da ordem judicial, e eventual responsabilização por crime de responsabilidade.

Em suas Razões, Id. n. 12842808, afirmou que não se afigura cabível a tutela provisória em desfavor da Fazenda Pública, quando provocar esgotamento do objeto da demanda, além de quando implicar pagamentos de qualquer natureza, nos termos do 1º, §3º, da Lei 8.437/92 c/c art. 7º, §2º, da Lei nº 12.016/09.

Requeru, por essas razões, a atribuição de efeito suspensivo ao presente Agravo, para que seja sobrestada a eficácia da Decisão impugnada, e, no mérito, o provimento do Agravo e reforma do ato decisório, a fim de que haja o indeferimento da tutela provisória de urgência requerida na Petição Inicial, Id. n. 12842812.

É o Relatório.

O Agravo é tempestivo, prescinde de vir instruído do comprovante de recolhimento do preparo recursal, e é cabível, conforme disposto no art. 1.015, I, do CPC¹, pelo que, presente os demais requisitos de admissibilidade, **dele conheço**.

O Código de Processo Civil, em seus art. 995, parágrafo único, e 1.019, I, dispõe que, após a distribuição do agravo por instrumento recebido no Tribunal, o Relator poderá deferir, em antecipação de tutela, total ou parcialmente, a pretensão recursal, ou atribuir-lhe efeito



Assinado eletronicamente por: MIGUEL DE BRITTO LYRA FILHO - 14/10/2021 15:06:29
<http://pje.tjpb.jus.br:80/pje2g/Processo/ConsultaDocumento/listView.seam?x=2110141506289020000012949522>
Número do documento: 2110141506289020000012949522

Num. 12997425 - Pág. 2



Assinado eletronicamente por: VANESSA DE MELO LIMA ROCHA - 15/10/2021 07:54:22
<http://pje.tjpb.jus.br:80/pje/Processo/ConsultaDocumento/listView.seam?x=2110150754220000000047367164>
Número do documento: 2110150754220000000047367164

Num. 49928038 - Pág. 3

suspensivo, suspendendo a eficácia da decisão impugnada, se da imediata produção de seus efeitos houver risco de dano grave, de difícil ou impossível reparação, e ficar demonstrada a probabilidade de provimento do recurso.

O Supremo Tribunal Federal, no julgamento da ADIn 4.296 / DF², adotou o entendimento de que não se admite a proibição genérica de concessão de liminar em relação a determinados objetos, restando a lei, sob pena de inconstitucionalidade, impossibilitada de criar óbices ou vedações absolutas ao exercício do poder geral de cautela, uma vez que a cautelaridade é ínsita à proteção constitucional ao direito líquido e certo, e sua supressão em hipóteses abstratas preestabelecidas importaria em restrição à própria eficácia do remédio constitucional.

Sob esse fundamento, foi declarada a inconstitucionalidade dos arts. 7º, §2º, e 22º, §2º, da Lei 12.016/2009, reconhecendo-se a constitucionalidade dos arts. 1º, § 2º; 7º, III; 23 e 25 dessa mesma lei.

Registre-se que a Decisão prolatada nos autos principais não incorre na ressalva havida na parte final do art. 14, §3º, da Lei n. 12.016/2009, porquanto não é vedada a concessão de medida liminar que imponha a adoção de providências pelo Estado para garantir as condições estruturais mínimas e eventuais adequações higiênico-sanitárias nas instituições de ensino, não se subsumindo, portanto, às restrições do art. 1º, da Lei n. 9.494/1997³, notadamente por serem os efeitos financeiros daí decorrentes, tão somente, uma consequência secundária da decisão antecipatória⁴, aplicando-se analogicamente o entendimento adotado pelo Supremo Tribunal Federal no julgamento da Rcl-AgR 5.983/Pl⁵.

Posto isso, conhecido o Agravo por Instrumento, **considerando que a Decisão está em conformidade com o entendimento adotado no julgamento da ADIn 4.296 / DF, pelo Supremo Tribunal Federal, arrimado nos art. 927, I, e 932, IV, b, do Código de Processo Civil⁶, nego-lhe provimento.**

Comunique-se. Intimem-se.

Gabinete no TJ/PB em João Pessoa, data da assinatura eletrônica.



Assinado eletronicamente por: MIGUEL DE BRITTO LYRA FILHO - 14/10/2021 15:06:29
<http://pje.tjpb.jus.br:80/pje2g/Processo/ConsultaDocumento/listView.seam?x=21101415062890200000012949522>
Número do documento: 21101415062890200000012949522

Num. 12997425 - Pág. 3



Assinado eletronicamente por: VANESSA DE MELO LIMA ROCHA - 15/10/2021 07:54:22
<http://pje.tjpb.jus.br:80/pje/Processo/ConsultaDocumento/listView.seam?x=21101507542200000000047367164>
Número do documento: 21101507542200000000047367164

Num. 49928038 - Pág. 4

Miguel de Britto Lyra Filho

Juiz de Direito

Relator Convocado

1CPC, Art. 1.015. Cabe agravo de instrumento contra as decisões interlocutórias que versarem sobre: I – tutelas provisórias; [...].

2EMENTA: AÇÃO DIRETA DE INCONSTITUCIONALIDADE. ARTS. 1º, §2º, 7º, III E §2º, 22, §2º, 23 E 25, DA LEI DO MANDADO DE SEGURANÇA (LEI 12.016/2009). ALEGADAS LIMITAÇÕES À UTILIZAÇÃO DESSA AÇÃO CONSTITUCIONAL COMO INSTRUMENTO DE PROTEÇÃO DE DIREITOS INDIVIDUAIS E COLETIVOS. SUPOSTA OFENSA AOS ARTS. 2º E 5º, XXXV E LXIX, DA CONSTITUIÇÃO. NÃO CABIMENTO DO “WRIT” CONTRA ATOS DE GESTÃO COMERCIAL DE ENTES PÚBLICOS, PRATICADOS NA EXPLORAÇÃO DE ATIVIDADE ECONÔMICA, ANTE A SUA NATUREZA ESSENCIALMENTE PRIVADA. EXCEPCIONALIDADE QUE DECORRE DO PRÓPRIO TEXTO CONSTITUCIONAL. POSSIBILIDADE DE O JUIZ EXIGIR CONTRACAUTELA PARA A CONCESSÃO DE MEDIDA LIMINAR. MERA FACULDADE INERENTE AO PODER GERAL DE CAUTELA DO MAGISTRADO. INOCORRÊNCIA, QUANTO A ESSE ASPECTO, DE LIMITAÇÃO AO JUÍZO DE COGNIÇÃO SUMÁRIA. CONSTITUCIONALIDADE DO PRAZO DECADENCIAL DO DIREITO DE IMPETRAÇÃO E DA PREVISÃO DE INVIABILIDADE DE CONDENAÇÃO AO PAGAMENTO DE HONORÁRIOS SUCUMBENCIAIS. JURISPRUDÊNCIA CONSOLIDADA DO SUPREMO TRIBUNAL FEDERAL. PROIBIÇÃO DE CONCESSÃO DE LIMINAR EM RELAÇÃO A DETERMINADOS OBJETOS. CONDICIONAMENTO DO PROVIMENTO CAUTELAR, NO ÂMBITO DO MANDADO DE SEGURANÇA COLETIVO, À PRÉVIA OITIVA DA PARTE CONTRÁRIA. IMPOSSIBILIDADE DE A LEI CRIAR ÓBICES OU VEDAÇÕES ABSOLUTAS AO EXERCÍCIO DO PODER GERAL DE CAUTELA. EVOLUÇÃO DO ENTENDIMENTO JURISPRUDENCIAL. CAUTELARIDADE ÍNSITA À PROTEÇÃO CONSTITUCIONAL AO DIREITO LÍQUIDO E CERTO. RESTRIÇÃO À PRÓPRIA EFICÁCIA DO REMÉDIO CONSTITUCIONAL. PREVISÕES LEGAIS EVIDADAS DE INCONSTITUCIONALIDADE. PARCIAL PROCEDÊNCIA DA AÇÃO. 1. O mandado de segurança é cabível apenas contra atos praticados no desempenho de atribuições do Poder Público, consoante expressamente estabelece o art. 5º, inciso LXIX, da Constituição Federal. Atos de gestão puramente comercial desempenhados por entes públicos na exploração de atividade econômica se destinam à satisfação de seus interesses privados, submetendo-os a regime jurídico próprio das empresas privadas. 2. No exercício do poder geral de cautela, tem o juiz a faculdade de exigir contracautela para o deferimento de medida liminar, quando verificada a real necessidade da garantia em juízo, de acordo com as circunstâncias do caso concreto. Razoabilidade da medida que não obsta o juízo de cognição sumária do magistrado. 3. Jurisprudência pacífica da CORTE no sentido da constitucionalidade de lei que fixa prazo decadencial para a impetração de mandado de segurança (Súmula 632/STF) e que estabelece o não cabimento de condenação em honorários de sucumbência (Súmula 512/STF). 4. A cautelaridade do mandado de segurança é ínsita à proteção constitucional ao direito líquido e certo e encontra assento na própria Constituição Federal. Em vista disso, não será possível a edição de lei ou ato normativo que vede a concessão de medida liminar na via mandamental, sob pena de violação à garantia de pleno acesso à jurisdição e à própria defesa do direito líquido e certo protegida pela Constituição. Proibições legais que representam óbices absolutos ao poder geral de cautela. 5. Ação julgada parcialmente procedente, apenas para declarar a inconstitucionalidade dos arts. 7º, §2º, e 22º, §2º, da Lei 12.016/2009, reconhecendo-se a constitucionalidade dos arts. 1º, § 2º; 7º, III; 23 e 25 dessa mesma lei. (ADI 4296, Relator(a): MARCO AURÉLIO, Relator(a) p/ Acórdão: ALEXANDRE DE MORAES, Tribunal Pleno, julgado em 09/06/2021, PROCESSO ELETRÔNICO DJe-202 DIVULG 08-10-2021 PUBLIC 11-10-2021).



Assinado eletronicamente por: MIGUEL DE BRITTO LYRA FILHO - 14/10/2021 15:06:29
<http://pje.tjpb.jus.br:80/pje2g/Processo/ConsultaDocumento/listView.seam?x=2110141506289020000012949522>
Número do documento: 2110141506289020000012949522

Num. 12997425 - Pág. 4



Assinado eletronicamente por: VANESSA DE MELO LIMA ROCHA - 15/10/2021 07:54:22
<http://pje.tjpb.jus.br:80/pje/Processo/ConsultaDocumento/listView.seam?x=2110150754220000000047367164>
Número do documento: 2110150754220000000047367164

Num. 49928038 - Pág. 5

3Lei n. 9.494/1997, Art. 1º Aplica-se à tutela antecipada prevista nos arts. 273 e 461 do Código de Processo Civil o disposto nos arts. 5º e seu parágrafo único e 7º da Lei nº 4.348, de 26 de junho de 1964, no art. 1º e seu § 4º da Lei nº 5.021, de 9 de junho de 1966, e nos arts. 1º, 3º e 4º da Lei nº 8.437, de 30 de junho de 1992.

4“Se a tutela antecipada não é concedida para impor pagamento de vantagem, mas tal pagamento será realizado como consequência da medida antecipatória, a hipótese não se encaixa na proibição do art. 1º da Lei 9.494/1997, não havendo ofensa à decisão proferida na ADC 4. Assim, por exemplo, **é possível a tutela antecipada para impor a nomeação e a posse de candidato aprovado em concurso público.** É verdade que, uma vez empossado, o candidato passa a ostentar a condição de servidor público, vindo a perceber remuneração, com inclusão em folha de pagamento. Como os efeitos financeiros constituem uma consequência secundária da decisão, **a hipótese não se encaixa nas vedações do art. 1º da Lei 9.494/1997, não arrostando o quanto decidido na ADC 4.**” (CUNHA, Leonardo Carneiro da. *A fazenda pública em juízo*. 14. ed. Rio de Janeiro: Forense, 2017. p. 309).

5EMENTA: SERVIDOR PÚBLICO. Cargo. Concurso público. Candidato aprovado. Nomeação e posse. Antecipação de tutela contra a Fazenda Pública para estes fins. Admissibilidade. Pagamento consequente de vencimentos. Irrelevância. Efeito secundário da decisão. Inaplicabilidade do acórdão da ADC nº 4. Reclamação indeferida liminarmente. Agravo improvido. Precedentes. **Não ofende a autoridade do acórdão proferido na ADC nº 4, a decisão que, a título de antecipação de tutela, assegura a candidato aprovado em concurso a nomeação e posse em cargo público.** (STF, Pleno, Rcl-AgR 5.983/PI, Rei. Min. Cezar Peluso, j. 03.12.2008, DJe 05.02.2009).

6CPC, Art. 927. Os juízes e os tribunais observarão: I - as decisões do Supremo Tribunal Federal em controle concentrado de constitucionalidade;

[...]

Art. 932. Incumbe ao relator: (...) IV – negar provimento a recurso que for contrário a: (...) b) acórdão proferido pelo Supremo Tribunal Federal ou pelo Superior Tribunal de Justiça em julgamento de recursos repetitivos; (...).



Assinado eletronicamente por: MIGUEL DE BRITTO LYRA FILHO - 14/10/2021 15:06:29
<http://pje.tjpb.jus.br:80/pje2g/Processo/ConsultaDocumento/listView.seam?x=2110141506289020000012949522>
Número do documento: 2110141506289020000012949522

Num. 12997425 - Pág. 5



Assinado eletronicamente por: VANESSA DE MELO LIMA ROCHA - 15/10/2021 07:54:22
<http://pje.tjpb.jus.br:80/pje/Processo/ConsultaDocumento/listView.seam?x=2110150754220000000047367164>
Número do documento: 2110150754220000000047367164

Num. 49928038 - Pág. 6